DUPLICATE

РУССКОЕ ПРАВОСЛАВНОЕ КАѲОЛ.

ОБЩЕСТВО ВЗАИМОПОМОЩИ

ВЪ СѢВ.-АМЕРИКАНСКИХЪ СОЕДИНЕННЫХЪ ШТАТАХЪ

КЪ XX-ЛѢТНЕМУ ЮБИЛЕЮ

$1895\frac{10}{IV}1915$

СОСТАВИЛЪ ПРЕДСѢДАТЕЛЬ ОБЩЕСТВА, СВЯЩ. ПЕТРЪ КОХАНИКЪ.

Изданіе Русскаго Православнаго Каѳолическаго Общества Взаимопомощи.

Нью Іоркъ, N. I. 1915 г. Типографія газеты «Свѣтъ», 166 Ave. A.

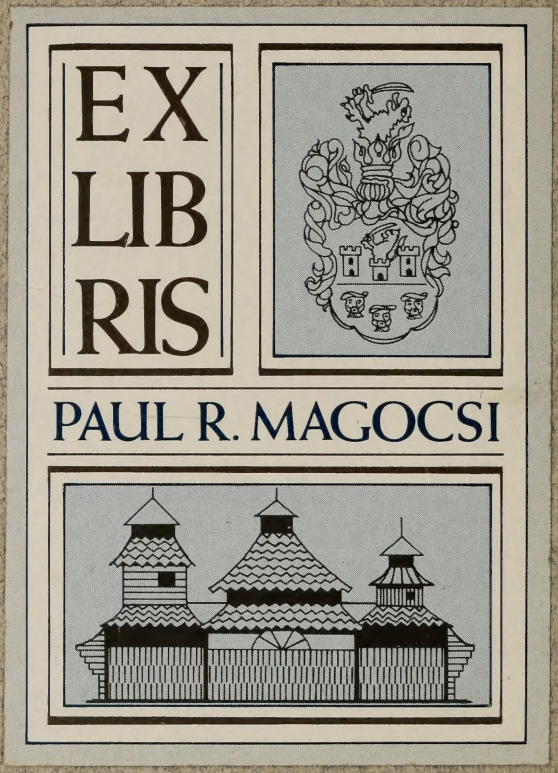
EX
LIB
RIS
PAUL R. MAGOCSI

РУССКОЕ ПРАВОСЛАВНОЕ КАѲОЛ.

ОБЩЕСТВО

ВЗАИМОПОМОЩИ

ВЪ СѢВ.-АМЕРИКАНСКИХЪ СОЕДИНЕННЫХЪ ШТАТАХЪ.

КЪ XX-ЛѢТНЕМУ ЮБИЛЕЮ

$1895\frac{10}{IV}1915$

СОСТАВИЛЪ ПРЕДСѢДАТЕЛЬ ОБЩЕСТВА, СВЯЩ. ПЕТРЪ КОХАНИКЪ.

Изданіе Русскаго Православнаго Каѳолическаго Общества Взаимопомощи.

Нью Іоркъ, Н. І. 1915 г. Типографія газеты «Свѣтъ», 166 Ave. A.

Digitized by the Internet Archive
in 2016

https://archive.org/details/russkoepravoslav00unse

ГИМНЪ

ЧЛЕНОВЪ РУССКАГО ПРАВОСЛАВНАГО ОБЩЕСТВА ВЗАИМОПОМОЩИ.

Ставаймо дружно братъ при братѣ,
«Взаимопомощь» кличе всѣхъ:
Гаразд настане въ нашой хатѣ
И миръ сойде до русскихъ стрѣхъ!
Гей, Православной Руси дѣти!
Кто только вѣрный Церкви сынъ,
«Взаимопомощи» глядѣти
Бажаемъ всѣ мы, якъ одинъ!

**
*

Най Братства наши въ милліоны
На славу Богу скрозь ростутъ,
Най скрозь лагодятъ болю стоны,
Сиротски слезы най отрутъ!
Добро и правду познаваймо. —
Насталъ надежный, добрый часъ.
Гей, православны! Вразъ ставаймо!
«Взаимопомощь» кличе насъ!

**
*

Що красне, добре, миле Богу,—
«Взаимопомощь» намъ подастъ;
Введе на русскую дорогу,
Росширитъ вѣры правой властъ;
Подастъ намъ счастѣ щире, гоже,
И свободитъ насъ отъ тревогъ,
Въ пригодѣ всѣмъ намъ допоможе
«Взаимопомощь»!—Съ нами Богъ!

Свящ. І. Я. Луцыкъ.

О ПОДРАЖАНІЮ ТРУДАМЪ И ЖИТЬЮ СВЯТИТЕЛЯ ХРИСТОВА

НИКОЛАЯ,

патрона Русскаго Православнаго Общества Взаимопомощи.

«Святе Николае, по имени Твоему тако и житіе Твое!»
(Стихира по Утрен. Евангеліи на день св. Николая).

Милліоны христіанъ, тысячи церквей, сотки братствъ и обществъ по всему свѣту Божію носятъ святое имя **Николая.**

Нѣтъ такого православного христіанского дома, въ которомъ не было бы, между многими другими образами (иконами), образа св. Николая.

Чѣмъ же заслужилъ такую всесвѣтную любовь и славу св. Николай? — Ничѣмъ больше, якъ только тѣмъ, що онъ **на дѣлѣ,** цѣлымъ житьемъ своимъ оправдалъ свое имя святое.

Слово **«Николай»**—греческое (отъ словъ: «никео»—побѣждать и «лаосъ» — народъ) и означае по русски: «побѣдитель народа», а съ тѣмъ въ одно— побѣдитель зла, грѣха.

Чѣмъ же побѣждалъ св. Николай? — Завсе только любовью, добрыми, свѣтлыми дѣлами: 1) преданностью православной вѣрѣ; 2) кротостью, незлобіемъ; 3) смиреніемъ, воздержаніемъ; 4) милосердіемъ, самоотверженіемъ и всѣми другими добродѣтелями.

Цѣлкомъ справедливо, значитъ, спѣвае св. церковь въ именитый день его (6 дек.), кажучи: «Святе Николае, по имени Твоему тако и житіе Твое»!...

Справедливо и русскій православный народъ величае и прославляе его, коли спѣвае ему:

«Николай, имя знаменито,
Побѣждай тезоименито.
Побѣждаяй агаряны,
Утѣшаешь христіаны...
Побѣждай враговъ нашихъ всюды,
Помощникъ въ скорбѣхъ намъ буди,
Николае!»

(См. Молитвословъ австрійского изданія).

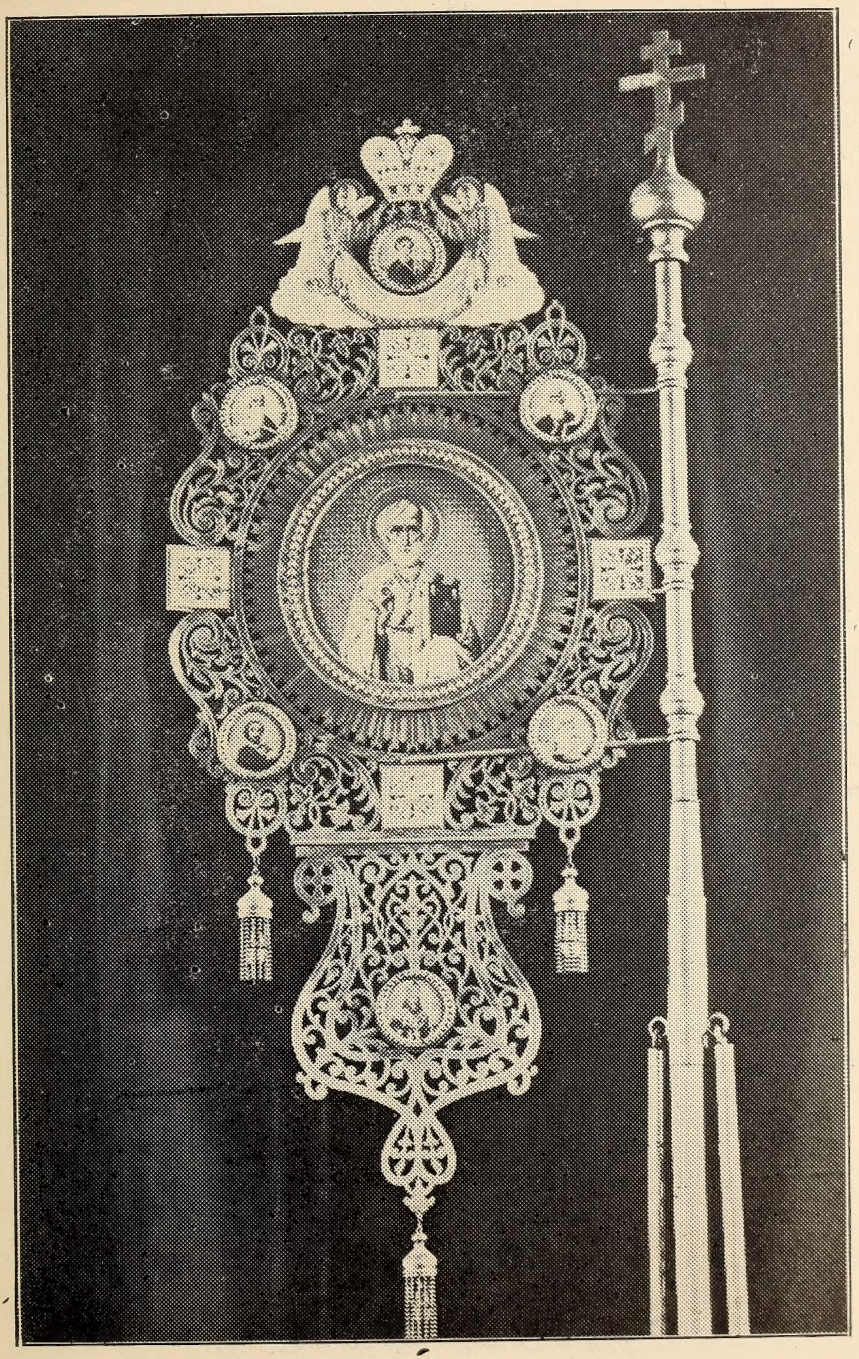

Хоругвь (знамя) Общества

Но въ якихъ пѣсняхъ, якъ солодко и щиро мы ни величали бы св. Николая устами, величаніе наше только въ той часъ буде правдивымъ, полнымъ, ему угоднымъ, коли съ тѣмъ величаніемъ мы будемо старатись подражати житью и славнымъ дѣламъ его.

Разъ онъ не на словахъ, а завсе на дѣлѣ, побожнымъ житьемъ, Бога прославлялъ и побѣждалъ народъ для православной вѣры, побѣждалъ зло, нечестіе, то, несомнѣнно, тѣмъ же самымъ и мы повинны прославляти его.

Имянинники мы на день св. Николая или нѣтъ, разъ мы члены Общества Взаимопомощи, патрономъ которого есть св. Николай, наше дѣло—старатись такъ справоватись, щобы и у насъ «по имени нашему (имени Об-ва) тако и житіе наше было».

Въ самомъ дѣлѣ, братья, вѣдь то фактъ, мы всѣ вступили въ число членовъ Общества Взаимопомощи не для того только, щобы забезпечити себе и свои фамиліи грошевыми запомогами на случай бѣды, несчастья, а особенно для того, щобы: 1) побѣждать народы для святой православной вѣры; 2) для того, щобы быти для всѣхъ примѣромъ доброго, честного, русского православного житья...

Щобы съ достоинствомъ исполнити тіи высокіи, святыи цѣли, мы и повинны старатись завсе подражати св. Николаю, повинны быти, якъ учитъ св. апостолъ: «единомысленными, братолюбивыми, смиренномудрыми, дружелюбными, сострадательными»... (1 Петр. 3, 8).

Не легки для исполненія тіи христіанскіи добродѣтели, особенно въ нашъ вѣкъ «бизнесса», коли каждый привыкъ думати и дбати только о грошахъ, о наживѣ, о себѣ самомъ. Но если мы завсе будемо памятати, що мы не только звычайныи люде, а православныи христіане, то «нелегкость» тая отразу исчезне, николи не буде намъ на перешкодѣ.

Человѣку ничего легко не дается на свѣтѣ; для высокого становиска треба десятки лѣтъ въ школахъ учитись, неученому для що-денного куска хлѣба треба по 8—10 годинъ тяжко робити; навѣть для правдивого духовного житья, царства небесного, треба не мало роботы, труда и вытревалости («царство небесное нудится», т. е. съ трудомъ пріобрѣтается, учитъ св. Письмо)

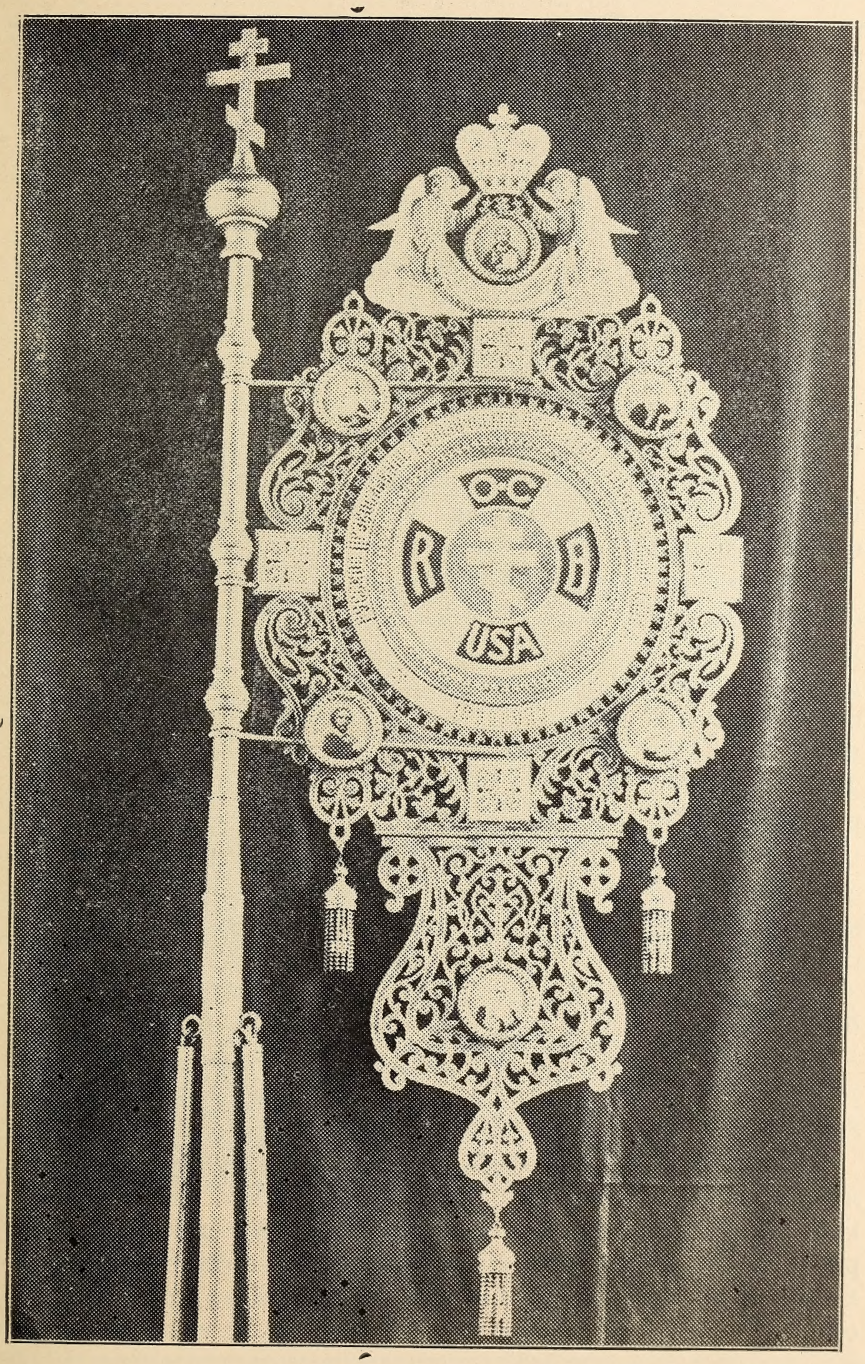

Хоругвь (знамя) Общества

Если не досыть для васъ и всѣхъ тѣхъ доказовъ, то потрудитесь заглянути до книги «Дѣяній свв. Апостоловъ»; прочитайте со вниманіемъ хотяй **бы** 2-ю и 4-ю главы и вы узнаете, якъ правдивыи христіане справовались, жили. Житье ихъ, любовь къ Богу и ближнимъ, ревность до св. вѣры были такъ велики, славны, согласны со св. Письмомъ, що навѣть св. Апостолъ хвалитъ ихъ за тое, кажучи, що у нихъ **«было одно сердце, одна душа»,** що «все у нихъ было общее» (Дѣян. 4, 32)...

Чѣмъ, якъ не тѣми добродѣтелями они не только побѣждали, по примѣру св. Николая, но и побѣдили для вѣры Христовой народы еврейскій и поганскій?

Кого, якъ не ихъ правдивую христіанскую общину мы не только вправѣ, но и повинны назвати первымъ Православнымъ Обществомъ Взаимопомощи?!

Теперь, 20 столѣтій позднѣйше, мы назвали свою организацію тѣмъ высокимъ, почетнымъ именемъ, которое въ житью, на дѣлѣ оправдали христіане первыхъ вѣковъ. Мы добре зробили, що такъ назвали себе, бо мы такожъ православныи христіане, у насъ тіи самыи высокіи моральныи и матеріальныи цѣли: а) о братской взаимной любви, б) о жизни ведля приписовъ св. Письма и православной вѣры, в) о взаимной общей помощи другъ другу.

Высокая наша назва, еще высшіи цѣли нашего Общества, но вся бѣда въ томъ, що мы не христіане первыхъ вѣковъ; вся бѣда и въ томъ еще, що мы привыкли думати и свертати увагу только на одни матеріальныи (грошевыи) цѣли нашей организаціи, забываючи цѣлкомъ за цѣли найбольше Богу и св. Николаю угодныи—цѣли моральныи.

Якими бы высокими именами мы ни называли себе, они ровно ничего не помогутъ намъ, если по нимъ мы не будемо жити, справоватись.

Апрѣля 10-го сего 1915 р. Обществу нашему исполнилось ровно 20 лѣтъ отъ его основанія, но кто изъ насъ, поклавши руку на сердце, осмѣлится сказати, **що оно жило, розвивалось только потому, що завсе выдае своимъ членамъ хорыи и посмертныи запомоги?!** Я певный въ томъ, що ни одинъ членъ Об-ва, если навѣть хотѣлъ бы, не скаже того, бо

Его Высокопреосвященство, Высокопреосвященнѣйшій ЕВДОКИМЪ.
Архіепископъ Алеутскій и Сѣверо-Американскій, Почетный Предсѣдатель Об-ва.

инакше, тѣмъ самымъ, зневажитъ и себе и Об-во, покаже себе нерозумнымъ, нещирымъ членомъ организаціи.

Вѣдь, дѣйстно, сколько и якъ усиловно мы ни старались бы убѣдити себе въ томъ, що Об-во наше — институція чисто ассекураційна, бизнесова, — **правдой было, есть и буде на вѣки, що Русское Православное Общество Взаимопомощи 20 лѣтъ жило и розвивалось только черезъ тое, що оно, по примѣру своего Патрона—св. Николая, старалось о розширеніи и укрѣпленіи св. Православія; старалось быти и теперь есть школой христіанскихъ добродѣтелей; не только матеріально, но и морально помогало новымъ парохіямъ при будовѣ святыхъ храмовъ; старалось о розширеніи и утвержденіи между членами братскй взаимной любови, самопожертвованія ради блага другихъ.**

На якую бы великую грошевую запомогу мы ни были записаны, а все-же **найбольшимъ счастьемъ нашимъ повинно быти то, що Об-во наше вернуло насъ, сохранило насъ для св. православной вѣры,** за которую боролся, въ темницахъ сидѣлъ самъ великій Патронъ нашъ — св. Николай.

Якъ бы иновѣрцы ни хвалили свои, розумомъ человѣческимъ сгубленныи вѣры, мы вѣровали и вѣруемъ, що только наша — православная вѣра, на православномъ житью основанная, просто связуе для насъ небо съ землею; найскорше, найлегше може приблизити насъ къ Богу. Тысячи святыхъ угодниковъ, христіанъ первыхъ вѣковъ, по науцѣ и приписамъ еи жили, съ любовью житье свое на страшныи муки за еи науку отдавали, спасались и Богу угодили. Въ теперешніи часы, дяковати Господу, нигде майже, окремъ зафанатизованной римскими папами Австріи, не мучатъ за св. вѣру, да и самъ Господь Іисусъ Христосъ не потребуе, щобы мы непремѣнно мучены были за Его св. науку. **Но Онъ все жадалъ и жадае отъ насъ дѣятельнаго христіанскаго житья.** Онъ ясно для всѣхъ говоритъ въ св. своемъ Словѣ: «Истинно говорю вамъ: вѣрующій въ Меня, дѣла, которыя творю Я, и онъ сотворитъ... Если любите Меня, соблюдите Мои заповѣди» (Ев. Іоан. 14, 12, 15).

Будемъ же, братья, усиловно старатись прославляти Господа и именитого Патрона нашего — св. Николая — не устами только, но особенно житьемъ, добродѣтелями членовъ

Его Высокопреосвященство, Высокопреосвященнѣйшій НИКОЛАЙ,
Архіепископъ Варшавскій и Привислинскій, Основатель, Первый Почетный Предсѣдатель и Почетный Членъ Общества.

перваго Православнаго Общества Взаимопомощи — христіанъ первыхъ вѣковъ: **«по имени нашему най буде и житье наше»**...

Повѣрьте, братья, що тѣмъ самымъ мы не только заохотимъ больше и больше новыхъ членовъ до славнаго Об-ва нашего, а и всему свѣту, всѣмъ ворогамъ своимъ покажемъ и докажемъ, що православныи у насъ не вѣра только, не Общество Взаимопомощи только, но и дѣла, цѣлое поступованье наше.

О кто, кто Николая любитъ,
О кто, кто Николаю служитъ;
Тому святый Николай,
На всякій часъ помогай,
Николае!

О кто, кто къ нему прибѣгае,
На помощь его призывае;
Той не будетъ ошуканный,
И грѣховной уйдетъ раны,
Николае!

Николае: молися за нами,
Просимъ тя всѣ со слезами,
Мы тя будемъ восхваляти,
Имя твое величати, на вѣки,
На вѣки...

Русское Православное
Каѳолическое
ОБЩЕСТВО
ВЗАИМОПОМОЩИ
въ С. Ш. С. А.

Russian Orthodox
Catholic
MUTUAL AID
SOCIETY
of U. S. A.

КЪ ИСТОРІИ

РУССКАГО ПРАВОСЛАВНАГО КАѲОЛИЧЕСКАГО ОБЩЕСТВА ВЗАИМОПОМОЩИ.

Р

Общество наше —РУССКОЕ, бо оно мае цѣлью ширити въ Америцѣ идею единой недѣлимой Руси; усердно старается о созданіи и подпорованіи тутъ русскихъ школъ; выдае правдиворусскую газету «Свѣтъ» и русскіи Календари и вообще старается о просвѣщеніи русского народа въ русскомъ духѣ, въ чувствахъ любви и преданности къ русской народности...

П

Общество наше —ПРАВОСЛАВНОЕ, бо оно старается о роспространеніи и утвержденіи Православной Христовой Вѣры въ Америцѣ и о созданіи тутъ православныхъ храмовъ; членомъ его може быти только человѣкъ православный по вѣрѣ...

О

Организація наша—ОБЩЕСТВО, бо она объединяе въ себѣ всѣ русскіи православныи Братства въ Америцѣ и стремится къ объединенію въ одну велику и могучу громаду всѣхъ русскихъ православныхъ людей...

В

Общество наше —ВЗАИМОПОМОЩЬ, бо оно мае цѣлью взаимную братскую помощь членовъ своимъ вдовамъ и вдовцамъ, помощь въ болѣзняхъ, нуждѣ и розныхъ несчастіяхъ, — помощь дѣтямъ—сиротамъ своихъ помершихъ членовъ.

«ПОМЯНУХЪ ДНИ ДРЕВНІЯ, ПОУЧИХСЯ».

(Пс. 142, ст. 5).

ОДНИМЪ изъ выдающихся и свѣтлыхъ явленій въ древне-русскомъ житью были церковныи братства. Они закладались, якъ каждому русскому православному человѣку извѣстно, въ Западной Руси, где польскіи римо-католики, при содѣйствіи своихъ королей-фанатиковъ, ровно и папъ Римскихъ, усиловно стремили (съ 1596 р.) до того, щобы въ корнѣ снищити святую Православную вѣру и вмѣсто неи запровадити на цѣлой Руси латинство.

Розумѣется, русскій православный народъ не могъ мирно дивитись на многолѣтніи пренаслѣдованія и дикій деспотизмъ латинянъ; для борьбы съ ними, въ противовѣсъ ихъ безбожной роботѣ онъ придумалъ великую мирную силу — церковныи «братства».

Дякуючи тому, що тіи «братства» открывались съ благословенія православныхъ Восточныхъ Патріарховъ и головной цѣлью своей дѣятельности поставили: защиту Православія отъ латинства, просвѣщеніе народа въ правдивомъ русскомъ дусѣ и заботу о моральномъ и матеріальномъ благобытѣ народа, братства тіи возбудили къ себѣ загальный интересъ, каждый русскій православный человѣкъ стремилъ до того, щобы стати активнымъ членомъ сихъ организацій.

Коли народъ русскій зобачилъ, що великіи просвѣтительно-благотворительныи цѣли «братствъ» могутъ принести великій хосенъ и въ мѣстахъ съ чисто русскимъ населеніемъ, духовенство русское начало закладати ихъ по всей Державной Руси, черезъ що въ теперешніи часы число церковныхъ братствъ дойшло до 700, которыи всѣ (съ 1862 р.) дѣйствуютъ по утвержденному Св. Синодомъ Уставу.

Чѣмъ были церковныи братства для русскаго народа Западной Руси, тѣмъ было и продолжае быти Русское Православное Общество для Американской Православной Руси.

Истекшій (10 апрѣля сего 1915 р.) XX-лѣтній періодъ въ житью Общества переноситъ наши мысли къ его прошлому...

Свертая взоръ на пережитыи Обществомъ **два десятилѣтія,** можно съ увѣренностію сказати, що въ протягу цѣлого того времени оно, съ помощью Божіей трудилось, сколько

могло и насколько тое было въ его силахъ и средствахъ, отповѣдно до великихъ потребъ религійно-народныхъ, на предназначенномъ ему поприщѣ «Взаимопомощи» и просвѣщенія православною вѣрсю Галицко-Угорскихъ русскихъ людей, съ 1649 рока «злобою и насиліемъ» приверженцевъ латинства подчиненныхъ гордому Риму чрезъ такъ звану «у н і ю».

Про тое, заложеніе Православнаго Общества Взаимопомощи стоитъ въ прямой связи съ развитіемъ и усиленіемъ Православія середъ Американскихъ русскихъ уніатовъ.

Гонимыи матеріальнымъ обнищаніемъ и великою нуждою въ далекій «новый свѣтъ»—Америку, австро-русскіи люде, по примѣру другихъ эмигрантовъ, въ цѣляхъ взаимной морально-матеріальной поддержки на чужбинѣ, стали лучитись въ особыи «братства», а послѣдніи—въ болѣе общіи организаціи — Общества, которыи, маючи одно центральное для всѣхъ управленіе, давали бы имъ возможность найлучшимъ способомъ достигати великихъ и святыхъ цѣлей «взаимопомощи» въ такихъ розмѣрахъ, якіи ніякимъ способомъ не доступны каждому братству въ отдѣльности.

Русскіи переселенцы изъ Австріи, уніаты по вѣрѣ, къ часу появленія первыхъ православныхъ церквей (съ 1892 р. въ Миннеаполисѣ, Чикаго, Питтсбургѣ, Вилькесъ-Барре, Осцеолѣ), уже мали такіи организаціи: «Соединеніе греко-каѳолическихъ братствъ» и «Союзъ».

Тіи организаціи, однакъ, хотяй и заложены были на началахъ полной религійной терпимости, коли дѣло коснулось перехода многихъ изъ ихъ членовъ въ Православіе, отразу проявили до нихъ полную нетерпимость: перешедшіи въ Православіе члены не только пренаслѣдовались, но и безпощадно исключались изъ тѣхъ организацій.

Розумѣется, не въ интересахъ и Православной Миссіи было лишати многихъ своихъ вѣрниковъ подъ опекой и контролемъ уніатскихъ проводырей, ихъ организацій и подчиняти ихъ противнымъ духу православія обовязкамъ. Окремъ того, и расположенныи до Православія русскіи уніаты затримовались въ своемъ желаніи перейти въ вѣру своихъ прадѣдовъ небезразличными для нихъ матеріальными соображеніями.

Въ виду всего того, треба было и православнымъ братствамъ постаратись о заложеніи подобнаго же Общества, но православнаго по духу.

И вотъ, по благословенію Преосвященнѣйшаго Николая, Епископа Алеутскаго и Аляскинскаго, нынѣ Архіепископа Варшавскаго, члена Русскаго Государственнаго Совѣта, 10-го Апрѣля 1895 года, созванъ былъ въ г. Wilkes Barre, Pa., съѣздъ представителей отъ духовенства Восточныхъ Штатовъ и отъ всѣхъ православныхъ братствъ.

Делегатами отъ братствъ были: іеромонахъ Иннокентій, нынѣ Епископъ Туркестанскій — отъ Осцеольскаго братства, священникъ Маляревскій — отъ Миннеаполисскаго братства, г.г. Евчакъ—отъ Вилькесъ-Баррскаго бр-ва, Мурзичъ—отъ Нью-Іоркскаго бр-ва, Макара—отъ Бриджпортскаго бр-ва, Гордишинскій—отъ Ольдфорджскаго бр-ва, Борисъ, Семанчакъ и Форстеръ.

Результатомъ совѣщаній Вилькесъ-Баррскаго съѣзда, отбывшагося подъ предсѣдательствомъ приснопамятнаго «батька Американской Православной Руси», протоіерея Алексія Георгіевича Товта, и явился проэктъ (попередно разработанный о. прот. Товтомъ) заложенія **«Православнаго Общества Взаимопомощи».**

По розсмотрѣнію проэкта Преосвященнѣйшимъ Владыкой Николаемъ, онъ представленъ былъ Владыкою на благоусмотрѣніе и одобреніе Святѣйшаго Правительствующаго Синода, который въ такихъ словахъ утвердилъ и благословилъ его:

«Признавая соединеніе отдѣльныхъ православныхъ братствъ Алеутской Епархіи въ одинъ Союзъ, въ видахъ взаимопомощи, достойнымъ покровительства со стороны духовнаго начальства, а представленный Вашимъ Преосвященствомъ проэктъ Устава таковаго соединенія отвѣчающимъ своей цѣли и призывая благословеніе Божіе на сіе доброе начинаніе, Святѣйшій Синодъ опредѣляетъ увѣдомить Ваше Преосвященство указомъ (№ 4703, сентября 27, 1895 г.), что со стороны Святѣйшаго Синода препятствій къ утвержденію проэкта означеннаго Устава не встрѣчается».

Заложенное по тому, утвержденному Св. Синодомъ

проэкту, Общество представляется въ такомъ видѣ: Общество ввѣряется молитвенному ходатайству и попеченію Святителя и Чудотворца Николая (§ 2).

Общество мае двоякіи цѣли: моральныи и матеріальныи.

Къ моральнымъ цѣлямъ Общества принадлежатъ: а) распространеніе и утвержденіе Православной вѣры въ Америкѣ; б) посильное участіе и усердіе въ дѣлѣ созданія тутъ православныхъ храмовъ, русскихъ школъ и благотворительныхъ и просвѣтительныхъ институцій; в) такое же участіе и усердіе въ дѣлѣ изданія тутъ русской православной газеты, календаровъ и религіозно-нравственныхъ брошюръ и г) вообще просвѣщеніе русскаго народа и воспитаніе въ немъ чувствъ любви и преданности Православію, церкви и народности и началъ христіанской Взаимопомощи.

Къ матеріальнымъ цѣлямъ Общества относятся: а) помощь вдовамъ, вдовцамъ и сиротамъ, остающимся по смерти членовъ Общества (запомога въ 300 долл.); б) помощь членамъ его въ болѣзняхъ, нуждѣ и розныхъ несчастіяхъ (запомога въ 75 дол.) и в) въ случаю смерти ихъ женъ — 150 дол. (§§ 7—10).

Объединяючи входящіи въ него поодинокіи русскіи православныи братства общимъ для всѣхъ уставомъ и правленіемъ, Общество, однакъ, дае полную свободу братствамъ рѣшать свои частныи справы по своему (§ 61), отвѣтно до своихъ властныхъ интересовъ, насколько то не шкодитъ благобыту всего Общества.

Той, кто хоче стати членомъ Общества, повиненъ: а) бути славяниномъ православнаго вѣроисповѣданія, честнаго, моральнаго житья; б) мати не меньше якъ 16 и не больше якъ 45 лѣтъ и в) непремѣнно повиненъ вступити въ якое нибудь изъ входящихъ въ Общество братствъ (§ 24).

Каждый вступающій въ Общество приводится священникомъ въ церкви до присяги по слѣдующей формѣ:

«Я (имярекъ) обѣщаюсь и клянусь Всемогущимь Богомъ, що яко членъ братства (имя) и Православнаго Общества Взаимопомощи, всѣ обязанности и повинности, налагаемыи на мене Уставами сихъ организацій, буду, доки состою въ нихъ, выполняти; по мѣрѣ силъ своихъ буду вести себе такъ, якъ подобае православному христіанину» (§ 28).

Каждый вступающій въ Общество повиненъ внести въ его кассу, чрезъ свое братство, вступный взносъ (отъ 75 ц. до 2 дол.) и затѣмъ при началѣ каждого нового року — «рочный взносъ» въ розмѣрѣ 1 дол. и 20 ц., изъ якой суммы 1 дол. иде на недвижимый капиталъ Общества, а 20 ц. на просвѣтительно-благотворительныи цѣли его (§ 53).

Установленныи членскіи взносы, кромѣ рочного, въ Общество собираются Правленіемъ его (чрезъ входящіи въ него братства) въ началѣ каждаго мѣсяца путемъ ровной ежемѣсячной роскладки и выдаются по назначенію только послѣ сбора ихъ, но не позднѣйше якъ въ 50 дней со дня роскладки (§ 104).

Высшая административная и контрольная власть въ Обществѣ принадлежитъ его Почетному Предсѣдателю, которымъ всегда состоитъ Алеутскій и Сѣверо-Американскій Епархіальный Архіерей (§§ 80—86).

Онъ утверждае Уставъ Общества, который безъ того не мае законной силы; благословляе Конвенціи Общества и утверждае або не утверждае чиновниковъ Общества въ ихъ должностяхъ и може во всякое время и по всякимъ вопросамъ требовати отчетовъ якъ отъ всѣхъ чиновниковъ Общества, такъ и отъ отдѣльныхъ братствъ.

Активное управленіе Обществомъ находится, подъ ближайшимъ надзоромъ Почетнаго Предсѣдателя его, въ рукахъ Предсѣдателя, Вице-предсѣдателя, Кассира и Секретаря, которыи составляютъ Правленіе Общества (§ 85).

Чиновники Общества, за исключеніемъ Почетнаго Предсѣдателя, выбираются делегатами братствъ на Конвенціяхъ Общества (§ 82).

Росширеніе або съуженіе круга дѣятельности Общества въ достиженіи указанныхъ выше цѣлей зависитъ отъ роста его членовъ и средствъ и опредѣляется делегатами отъ всѣхъ братствъ на конвенціяхъ его (§ 10).

Утверждаючи составленный на подставѣ проэкта, утвержденнаго Св. Синодомъ, первый Уставъ Общества, Преосвященнѣйшій Владыка Николай, первый Почетный Предсѣдатель Общества, писалъ:

«Господь да благословитъ Общество Взаимопомощи

жить и дѣйствовать по сему Уставу на пользу общую и во славу Православія въ Америкѣ».

Молитвенное пожеланіе Преосвященнѣйшаго Владыки Николая, головнаго основателя и вдохновителя Общества, въ точности исполнилось.

Поклавши въ основу своей дѣятельности, въ противовѣсъ уніатскимъ Обществамъ, «православіе» и «народность», завсе возглавляемое и руководимое мудрыми, опытными Архипастырями Американской Православной Церкви. Общество, не дивлячись на частыи подкопы вороговъ, якъ цементъ слило въ одну вѣру, въ одинъ русскій духъ тысячи бывшихъ уніатовъ; вдохнуло въ нихъ рѣшимость постояти за свое русское православное дѣло, дало имъ опору въ тяжкой моральной борьбѣ за свое религійно-народное существованіе.

Соберется, бывало, горсть твердо-русскихъ людей, якъ уже является на свѣтъ Божій новая твердыня Православія — русское православное братство; за братствомъ православная парохія съ церковью, а тамъ и сотки вѣрующихъ, готовыхъ послѣднее отдати на олтарь Православія.

Дякуючи всему тому, теперь, коли Общество Взаимопомощи вступило уже въ 21 рокъ своего житья, мы можемъ не только сказать, но и сами видимъ и знаемъ, що вмѣсто горсти православныхъ людей—стали десятки тысячъ; вмѣсто 3—4 правосл. парохій—стало больше 200; вмѣсто вѣкового царства тьмы, злобы, головныхъ спутниковъ злощастной у н і и съ Римомъ—наоколо, въ самыхъ отдаленныхъ уголкахъ необъятной Америки, засіяло святое Православіе.

Не дивлячись на тое, що къ часу заложенія Общества Взаимопомощи въ Православіе перейшло пока що только 5—6 уніатскихъ парохій, въ него отразу вписалось десять (10) русскихъ православныхъ братствъ:

		Членовъ
1)	Александро-Невское въ Pittsburg, Pa.....	92
2)	Успенское въ Wilkes Barre, Pa.....	84
3)	Петро-Павловское въ Minneapolis, Minn.....	73
4)	Петро-Павловское въ Bridgeport, Conn.....	61
5)	Іоанно-Предтеченское въ Philippsburg, Pa.....	53
6)	Архангело-Михайловское въ Oldforge, Pa.....	46
7)	Рождество-Богородицкое въ New York, N. Y...	45

8)	Николаевское въ Chicago, Ill.	28
9)	Рождество-Богородицкое въ Osceola, Pa.	26
10)	Николаевское въ Streator, Ill.	15
	А всего	523

Согласно избранію Вилькесъ-Баррскаго съѣзда, въ должности первого предсѣдателя-кассира Общества утвержденъ былъ А. Е. Ораловскій, Русскій Генеральный Консулъ въ Нью Іоркѣ, Вице-Предсѣдателемъ — И. Мурзичъ, членъ Нью-Іоркскаго братства, и секретаремъ—священникъ Евтихій Балановичъ, настоятель Нью-Іоркской церкви.

Съ мѣсяца января 1897 р., за отъѣздомъ о. Балановича въ Россію, секретаремъ Общества назначенъ былъ свящ. Александръ Хотовицкій.

Первый рокъ существованія Общества Господь благословилъ великимъ успѣхомъ. Дякуючи тому, що въ протягу рока не было ни одного смертнаго случая и ни одного случая тяжкой слабости, касса его возросла до $1,052.22.

Разомъ съ тѣмъ оно, очевидно, въ найлучшій способъ отповѣдало на всѣ пекучіи нужды русскаго православнаго народа, бо въ составъ его всюда по новооткрытыхъ парохіяхъ вступали новыи и новыи члены, такъ що къ первой Конвенціи Общества ихъ набралось въ немъ уже 696 человѣкъ.

Въ протягу рока (съ 10 апрѣля 1895 р. по 10 апр. 1896 р.) въ Общество приступили слѣдующіи братства:

		Членовъ
1)	Іоанно-Предтеченское въ Sheppton, Pa.	33
2)	Кирилло-Меѳодіевское въ Mayfield, Pa.	28
3)	Васильевское въ Ansonia, Conn.	26
4)	Николаевское въ Cleveland, Ohio	25
5)	Петро-Павловское въ Buffalo, N. Y.	23
6)	Кирилло-Меѳодіевское въ Catasauqua, Pa.	15
7)	Троицкое въ Bridgeport, Conn.	15
8)	Николаевское въ Sheppton, Pa.	8
	А всего	173

Присно-памятный Митрофорный Протоіерей Алексій Георгіевичъ ТОВТЪ
(† 24 апр. 1909 г.) иниціаторъ Общества.

МОЛИСЯ, РУСЬ!..

Молися, Русь,
И Богъ тебѣ
Поможетъ сновь
Въ нуждѣ, бѣдѣ.
Лишь Богъ одинъ
Тебе спасетъ:
Обогатитъ
Й надъ вся взнесетъ.

Учися, Русь!
Бей тьму, сѣй свѣтъ!
Бо где есть тьма,
Тамъ силы нѣтъ.
Коли твой людъ
Изъ тьмы прозретъ,
Тогди въ тебѣ
Все ожіетъ.

Трудися, Русь!
Богъ любитъ трудъ;
Для труда Онъ
Создалъ весь людъ.
Ори и сѣй, —
Дозрѣетъ плодъ;
Прійдутъ жнива, —
Сберетъ народъ.

Трезвися, Русь!
Бо трезвый людъ
За честь стоитъ,
Не лѣзетъ въ блудъ.
Чи съ горъ, долинъ—
Піякъ все хрунь,
Зрадникъ подлецъ:—
Въ лице 'му плюнь!

Мирися, Русь,
Сварню оставь!
Бо споръ не дастъ
Ни силъ, ни правъ.
Несгоду, месть—
То все покинь
Врагамъ на злость;
Рости, не гинь!

Держися, Русь,
Старыхъ святынь;
Не почитай
Новыхъ гордынь!
Бо муръ старый —
Толстый, крѣпкій,
А муръ новый —
Тонкій, слабый.

Дивися, Русь,
Въ славянскій міръ:
Кто врагъ тебѣ,
Кто сердцемъ щиръ.
Чужихъ лиши,
Своихъ держись
И съ ними вразъ
Въ борьбу иди!

Крѣпися, Русь,
Отъ мукъ, невзгодъ!
Жіетъ еще
Твой славный родъ.
А хоть тебе
Продалъ подлецъ,
То се еще
Не есть конецъ.

Надѣйся, Русь,
Въ тяжкой порѣ!
Заблеснетъ свѣтъ
Въ твоемъ дворѣ;
И станешь ты
Свѣтла, сильна!
Надѣйся, Русь,
Надѣйсь, свята!...

Славися, Русь,
Бо ты славна!
Славною ты
Всегда была.
Славися Русь,
Бо ты славна!
Славися, Русь,
Славись, свята!

И. Р. П.

КОНВЕНЦІИ.

ПЕРВАЯ КОНВЕНЦІЯ ОБЩЕСТВА.

Первая Конвенція Общества отбылась въ г. Нью Іоркѣ въ мѣсяцю апрѣлю 1896 р., подъ предсѣдательствомъ Русскаго Генеральнаго Консула А. Е. Оларовскаго.

Наиболѣе выдающимися ухвалами первой Конвенціи треба признати: 1) въ Общество наравнѣ съ мужскими братствами принимаются и женскіи союзы; 2) посмертная запомога повышается съ 300 на 400 дол.; 3) члену, у которого умре жена,—Общество выдае не 150, а 200 дол.; 4) если членъ при роботѣ стратитъ ногу, або руку, Общество выдае ему 100 дол.; если членъ Общъества стратитъ руку и ногу разомъ, то достае 200 дол.; 6) въ случаю утраченія обохъ рукъ або обохъ ногъ, ему выдается 400 дол.; 7) въ случаю болѣзни члена, не дающей ему возможности ходити на роботу, членъ въ протягу 6 мѣсяцевъ що тыждня получае по 5 дол. изъ своего братства, а потомъ ему выдается одновременная запомога (отъ 75 до 100 дол.) изъ Общества.

Предсѣдателемъ-кассиромъ Общества вторично выбраный былъ на той Конвенціи Генеральный Нью-Іоркскій Русскій Консулъ А. Е. Ораловскій, Вице-Предсѣдателемъ—членъ Вилькесъ-Баррскаго братства М. Евчакъ, его помощникомъ—членъ Нью-Іоркскаго братства Н. Мурзичъ, Секретаремъ свящ. Александръ Хотовицкій, а его помощникомъ свящ. И. Зотиковъ.

ВТОРАЯ КОНВЕНЦІЯ ОБЩЕСТВА.

Вторая Конвенція Общества, согласно ухвалѣ первой, отбылась въ Allegheny, Pa. (17 мая 1897 р.), подъ предсѣдательствомъ настоятеля Аллегенской церкви, свящ. Іоанна Недзѣльницкаго.

Въ составѣ Правленія Общества за минувшій рокъ произошли такіи перемѣны. Въ мѣсяцю мартѣ 1897 р. предсѣдатель его А. Е. Оларовскій отъѣхалъ въ Россію. Его заступилъ помощникъ вице-предсѣдателя—членъ Нью-Іоркскаго

Делегаты Первой Конвенціи Общества.

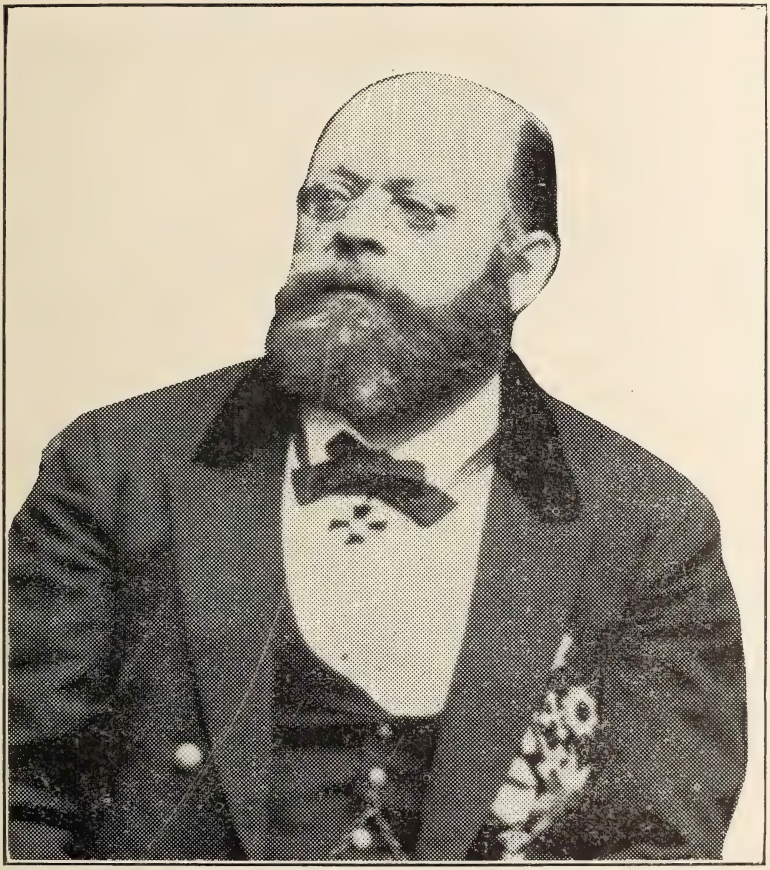

Русскій Генеральный Консулъ въ Нью Іоркѣ, А. Е. ОЛАРОВСКІЙ,
(† 2 апр. 1910 г.) Первый Предсѣдатель (1895—1897 г.г.) Общества.

братства Н. Мурзичъ, а касса Общества ($1,808.46) перейшла въ завѣдываніе нового русского Консула въ Нью Іоркѣ барона А. Шлипенбаха.

Изъ отчета Правленія Общества за истекшій рокъ выяснилось, що число братствъ возросло до 20, съ 729 членами въ нихъ, а касса Общества — до $3,242.92, изъ которыхъ, въ протягу рока, Общество выплатило запомогъ на 1,250 дол.

Изъ головнѣйшихъ постановленій второй Конвенціи Общества, треба отмѣтити: Для успѣшнѣйшого розвитія Общества и поддержанія интересовъ Православія и славянства, рѣшено было зробити оффиціальнымъ органомъ Общества недавно появившуюся въ Олдфорджъ, Па. (подъ редакторствомъ свящ. Гр. Грушки) русскую газету «Свѣтъ». Въ виду того, що въ газетѣ «Свѣтъ», кромѣ религійно-моральнаго чтенія, мали помѣщатись и всѣ роспоряженія и отчеты Правленія Общества о его житью и дѣятельности, о станѣ кассы, составѣ членовъ и т. д., всѣ члены Общества обовязались платити на ню що-року по 1 дол.; 2) заказано братствамъ помимо Общества выдавати изъ своихъ кассъ посмертныи запомоги своимъ членамъ, позаякъ то допроваджуе братства до бѣдности; 3) ухвалено, що въ виду того, що умопомѣшательство (божевольство) члена ровняется его смерти и черезъ то саме дае право его наслѣдникамъ на полученіе по немъ изъ Общества полной посмертной запомоги; 4) установлено, щобы всѣ члены Общества непремѣнно платили «коллекту» на свои церкви; 5) каждое належащое до Общества братство повинно пріймати въ свой составъ **переходящихъ** по «переступному» свидѣтельству православныхъ братчиковъ (изъ другихъ братствъ) безъ нового вступного взноса, а съ уплаченіемъ только 25 ц. въ братскую кассу; 6) назначено годичное жалованье Секретарю Общества по 200 дол. Конвенція закончилась выборомъ новаго Правленія Общества. Большинствомъ голосовъ избраны: Предсѣдателемъ-Кассиромъ свящ. А. Хотовицкій, Вице-Предсѣдателями: членъ Вилькесъ-Баррскаго братства Стефанъ Дрань и Аллегенскаго Николай Иванцо, а Секретаремъ свящ. Илія Зотиковъ.

Утверждаючи протоколы Конвенціи Общества, Почетный Предсѣдатель его — Преосвященнѣйшій Владыка Николай писалъ:

Делегаты Второй Конвенціи Общества.

Прот. А. А. ХОТОВИЦКІЙ,
Второй Предсѣдатель (1897—1899 г.г.) Общества.

«4/16 августа 1897 г. Душевно радуюсь, что Общество наше возрастаетъ не только въ числѣ членовъ, но и въ силѣ братской во Христѣ любви... Очень пріятно видѣть довѣріе со стороны делегатовъ къ нашимъ отцамъ духовнымъ. Дай Богъ, чтобы довѣріе это укрѣпилось и возрастало въ силѣ. Съ неменьшимъ удовольствіемъ прочиталъ я и о сочувствіи Общества къ изданію газеты «Свѣтъ». Это дѣйствительно доброе дѣло. «Американскій Православный Вѣстникъ» по широтѣ своей задачи не всегда можетъ отвѣчать всѣмъ частнымъ запросамъ и нуждамъ братствъ; а посему такая газета какъ «Свѣтъ» является существеннымъ дополненіемъ къ Ам. Прав. Вѣстнику. — Отецъ Благочинный І. Недзѣльницкій утверждается въ званіи Почетнаго члена за его всегда ревностную и полезную дѣятельность на пользу Православія въ Америкѣ».

ТРЕТЬЯ КОНВЕНЦІЯ ОБЩЕСТВА.

Третья Конвенція Общества отбылась въ г. Аллегени, Па. (9—11 мая 1899 р.), подъ предсѣдательствомъ благочиннаго Восточныхъ штатовъ, свящ. Іоанна Недзѣльницкаго. Началась она торжественной Архіерейской службою въ Аллегенской церкви. Послѣ службы, Конвенція была торжественно отворена новымъ Почетнымъ Предсѣдателемъ Общества, Преосвященнѣйшимъ Тихономъ, Епископомъ Алеутскимъ и Аляскинскимъ.

Предложенный вниманію делегатовъ отчетъ по Обществу за истекшіи два рока воочію показалъ о громадномъ ростѣ его. Такъ, число братствъ Общества возросло съ 20-ти на 38, съ слѣдующимъ числомъ членовъ въ нихъ:

		Член.
1)	Аллегенское св. Владиміра	47
2)	„ св. Екатерины, женское	15
3)	„ свв. Кирилла и Меѳодія	14
4)	„ свв. Петра и Павла	52
5)	Анзонійское св. Василія Вел.	28
6)	Бриджпортское свв. Петра и Павла	96
7)	„ св. Троицы, женское	13
8)	Бенвудское св. Николая	79
9)	Буффальское свв. Петра и Павла	13

10)	Вилькесбаррское св. Анны, женское	10
11)	Вилькесбаррск. Усп. Пр. Богород., мужское....	128
12)	Вилькесонское св. Троицы	10
13)	Гартсгорнское св. Арх. Михаила	26
14)	Катасаквинское свв. Кирилла и Меѳодія	32
15)	Кливландское св. Николая	42
16)	Марблегедское св. Іоанна Крестителя	34
17)	Мак-Киспортское св. Іоанна Крестителя	19
18)	„ св. Николая	19
19)	„ св. Саввы	85
20)	Миннеаполисское свв. Петра и Павла	58
21)	Нью-Іоркское Рождества П. Богородицы	43
22)	Олифантское св. Николая	7
23)	Ольдфорджское св. Арх. Михаила	57
24)	Осцеольское Рождества Пр. Богородицы	24
25)	Пассайкское Введенія Пр. Богорд., женское ..	13
26)	„ Трехъ Святителей	18
27)	Питтсбургское св. Александра Невскаго	25
28)	„ св. Іоанна Крестителя	88
29)	Скрантонское свв. Петра и Павла	27
30	Сонисайдское св. Николая	19
31)	Стриторское св. Николая	14
32)	Филадельфійское св. Андрея Первозв.	20
33)	Филиппсбургское св. Іоанна Крест.	31
34)	„ св. Арх. Михаила	16
35)	Чикагское св. Николая	30
36)	Шептонское св. Іоанна Крестителя	37
37)	Экспортское св. Николая	27
38)	Юнкерское св. Іоанна Крестителя	19
	А всего	1,335

Изъ нихъ въ 34 мужскихъ братствахъ 1,284 члена и въ 4 женскихъ 51.

Такимъ способомъ за два рока Общество возросло на 18 новыхъ братствъ и 606 членовъ.

Несомнѣнно, що то немалый приростъ, если мы вспомнимъ, що Общество принимае въ свои члены только православныхъ и только членовъ братствъ, при томъ и братствъ не смѣшанныхъ, а чисто православныхъ, — що его члены, кромѣ

Делегаты Третьей Конвенціи Общества.

того, не осѣдлое и коренное населеніе Америки, а пришельцы, если такъ можно выразитись, кочующіи по странѣ за лучшими заробками, и що, слѣдовательно, ростъ Общества стоитъ въ тѣснѣйшей связи съ розвоемъ Православія въ Америкѣ, съ спросомъ на роботу и колебаніями платы за ню въ томъ або другомъ мѣстѣ...

Що касается грошевыхъ суммъ Общества, то и они значительно увеличились.

На второй Конвенціи въ кассѣ Общества было всего лишь 1,935 дол. 1 ц., а къ третьей Конвенціи сумма тая возросла на 4,055 дол. 26 ц.

Кромѣ великой моральной поддержки своихъ членовъ чрезъ просвѣтительную газету «Свѣтъ», календари и брошюры, Общество старалось и о матеріальномъ подтриманіи ихъ. Такъ, оно выдало 9 запомогъ по 400 дол. ($3,600) родинамъ умершихъ членовъ Общества, 12 запомогъ по 200 дол. ($2,400) тѣмъ своимъ членамъ, у которыхъ умерли жены, и 8 запомогъ (на сумму 626 дол. 26 ц.) своимъ слабымъ (больнымъ) членамъ. Всего въ тѣхъ цѣляхъ выдано было въ протягу двохъ лѣтъ 6,625 дол. 50 ц.

Для того, щобы въ будущемъ Общество могло еще больше росширити свою полезную дѣятельность, Третья Конвенція его ухвалила: 1) посмертную запомогу побольшити съ 400 на 500 дол., а по женамъ членовъ Общества съ 200 на 250 дол.; 2) въ случаю утраченія членомъ Общества руки або ноги, Общество мае выдати ему теперь не 100, а 200 дол.; 3) за утраченіе разомъ руки и ноги—вмѣсто 200 дол. — 500; 4) утратившему одно око — запомогу въ 100 дол., а утратившему обидва ока — 500 дол., съ выключеніемъ его изъ Общества; 5) братство, будующее у себе съ дозволенія Почетнаго Предсѣдателя Общества церковь, мае право на полученіе изъ Общества грошевой запомоги,—въ розмѣрѣ суммы, якая получится отъ сбора со всѣхъ членовъ Общества по 25 ц.; 6) въ виду того, що подписка на газету «Свѣтъ», введенная для пробы на второй Конвенціи, показалась непрактичною, теперь она отмѣняется, а замѣсть того газету назначается подтримовати що-мѣсячными субсидіями (по 30 дол.) изъ Общества.

Его Высокопреосвященство, Высокопреосвященнѣйшій ТИХОНЪ,
Архіепископъ Виленскій и Литовскій, Второй Почетный Предсѣдатель и Почетный членъ Общества.

Конвенція закончилась выборомъ новыхъ урядниковъ въ Правленіе Общества.

Выбраны: Предсѣдателемъ-Кассиромъ—Чикагскій свящ. Іоаннъ Кочуровъ, Вице-Предсѣдателемъ—членъ Вилькесъ-Баррскаго братства Иванъ Репа, Секретаремъ—псаломщикъ Чикагской церкви Венедиктъ Туркевичъ.

На протоколахъ 3-й Конвенціи резолюція Его Преосвященства, Преосвященнѣйшаго Тихона, Епископа Алеутскаго и Аляскинскаго, Почетнаго Предсѣдателя Общества, послѣдовала такая:

1) 22 мая 1899 г. На возведеніе свящ. Хотовицкаго въ званіе Почетнаго Члена Общества охотно соглашаюсь и за его свыше трехлѣтніе безмездные труды на пользу Общества изъявляю ему признательность съ занесеніемъ сего въ его послужной списокъ.

2) За постановленіе о содѣйствіи при постройкѣ новыхъ храмовъ сердечно благодаренъ Конвенціи.

3) Рѣшеніе о выдачѣ посмертной запомоги наслѣдникамъ самоубійцъ не достаточно мотивировано; предлагаю будущей Конвенціи обсудить этотъ вопросъ всесторонне, а до того времени оставить по прежнему.

4) Въ виду отказа о. благочиннаго отъ должности Предсѣдателя Правленія, о чемъ есть и въ протоколахъ и въ его рапортѣ ко мнѣ отъ 15 мая с. г. за № 261, на должность Предсѣдателя назначается слѣдующій по большинству голосовъ кандидатъ—настоятель Чикагской ц. свящ. Іоаннъ Кочуровъ, а Секретаремъ Правленія псаломщикъ той же церкви В. Туркевичъ, около полугода исполнявшій обязанности Секретаря.

Всѣ прочія постановленія Конвенціи утверждаются.

Призываю Божіе благословеніе на труды Общества».

ЧЕТВЕРТАЯ КОНВЕНЦІЯ ОБЩЕСТВА.

Четвертая Конвенція Общества отбылась (6—8 мая 1901 р.) въ г. Вилькесъ Барре, Па., подъ предсѣдательствомъ прот. Іоанна Недзѣльницкаго

Нарады Конвенціи благословилъ и открылъ Почетный Предсѣдатель Общества, Преосвященнѣйшій Владыка Тихонъ.

Прот. І. КОЧУРОВЪ,
третій Предсѣдатель (1899-1901 г.г.) Общества.

Отчотъ Правленія Общества показалъ, що за истекшіи два рока оно увеличилось на 16 новыхъ братствъ (съ 369 членами въ нихъ), такъ що къ Конвенціи въ Обществѣ было уже 54 братства, съ 1,804 членами въ нихъ.

Касса Общества побольшилась на 3,484 дол. 80 ц., що съ остаткомъ отъ прошлыхъ лѣтъ составило всего доходу къ Конвенціи 7,540 дол. 6 ц. Окремъ того, за истекшихъ два рока Общество выдало: 1) 26 полныхъ посмертныхъ запомогъ (2 по 400 дол. и 24 по 500 дол.) на сумму въ 12,800 дол.; 2) 10 половинныхъ посмертныхъ запомогъ (по женамъ членовъ Об-ва) на сумму 2,500 дол.; 3) 14 хорыхъ запомогъ на сумму 1,400 дол.; 4) 6 запомогъ на оудову новыхъ церквей,—всего на сумму 2,755 дол. 30 ц.

Такимъ способомъ за два роки Общество выдало запомогъ на 19,455 дол. 30 ц. Вѣнцомъ всѣхъ благодѣяній Об-ва до своихъ членовъ были слѣдующіи ухвалы четвертой Конвенціи его: 1) мѣсячная помощь на изданіе газеты «Свѣтъ» увеличена съ 30 на 50 дол.; 2) положено начало ежегоднымъ выданьямъ Общественного Календаря; 3) жалованье секретаря Общества подвышено съ 20 на 30 дол.; 4) позаякъ касса Общества уже значно побольшилась, Конвенція признала возможнымъ понизити долларовый ($1.00) рочный взносъ на 75 ц.; 5) хорую запомогу (отъ 75 до 100 дол.), которая досѣ отсчитовалась отъ посмертной запомоги, теперь Конвенція ухвалила выдавати только въ розмѣрѣ 75 дол., но безъ вычета еи изъ посмертной запомоги; 6) запомогу за утраченную руку або ногу Конвенція хоть и сменьшила съ 250 на 150 дол., зато урядила и еи не высчитовати изъ посмертной подпоры; 7) руководячись человѣколюбіемъ къ фамеліямъ **самоубійцъ,** Конвенція постановила выдавати по нимъ запомогу.

Вилькесъ-Баррская Конвенція закончилась выборомъ нового Правленія Общества. Выбраны: Предсѣдателемъ-кассиромъ—настоятель Аллегенской церкви, протоіерей Іоаннъ Недзѣльницкій, Вице-Предсѣдателемъ—членъ Миннеаполисского братства В. Баницкій, Секретаремъ псаломщикъ Венедиктъ Туркевичъ.

Делегаты Четвертой Конвенціи Общества.

ПЯТАЯ КОНВЕНЦІЯ ОБЩЕСТВА.

По примѣру попереднихъ Конвенцій, пятая Конвенція открыта была Почетнымъ Предсѣдателемъ Общества, Преосвященнѣйшимъ Владыкою Тихономъ, Епископомъ Алеутскимъ и С.-Американскимъ. Якъ открытіе, такъ и всѣ засѣданія сей Конвенціи отбылись въ залѣ Нью-Іоркскаго каѳедральнаго собора, 27—30 апрѣля 1903 рока, подъ предсѣдательствомъ протоіерея А. Хотовицкаго.

Въ Правленію Общества съ четвертой Конвенціи произошли такіи перемѣны. Съ мѣсяца іюня 1902 р. вмѣсто отказавшагося отъ должности Секретаря Общества В. Туркевича, назначенъ (Почетнымъ Предсѣдателемъ) псаломщикъ Аллегенской церкви А. Кукулевскій. Въ мѣсяцѣ январѣ 1903 р. отказался отъ своей должности и Предсѣдатель Правленія Общества—прот. І. Недзѣльницкій, а Секретарь А. Кукулевскій будучи переведеный изъ Аллегени въ Миннеаполисъ, тоже повиненъ былъ лишити свою должность. Мѣста ихъ, по распоряженію Почетнаго Предсѣдателя Общества, заняли до V-ой Конвенціи: Чикагскій священникъ І. Кочуровъ и діаконъ М. Поточный.

Изъ отчота Правленія Общества выяснилось, що, не дивлячись на выступленіе изъ Общества до 500 сербовъ (около того времени появилась чисто-сербская организація «Србобранъ», до которой и приступили бывшіи въ нашемъ Об-вѣ сербы), за истекшее двухлѣтіе число братствъ въ Обществѣ поднялось съ 54 на 57, но число членовъ его упало съ 1804 до 1540; касса же уменьшилась съ $7,540.06 до $5,976.39, т. е. на $1,572.67.

Головной причиной тому было то, що сербы, выступуючи изъ Общества, не доплатили ему своихъ мѣсячныхъ взносовъ по роскладкамъ.

Дѣятельность Общества за истекшее двохлѣтіе выразилась въ выдачѣ: 1) 29 полныхъ посмертныхъ запомогъ на сумму 12,775 дол.; 2) 15 половинныхъ запомогъ на сумму 3,750 дол.; 3) 21 хорую подпору на 1,999 дол. 40 ц.; 4) на будову новыхъ церквей 3,536 д. 5 ц.; 5) на просвѣтительныи цѣли: изданіе «Свѣта» $1,269.21, на выданье Календаровъ 552 д. 26 ц.,—брошюръ 175 дол. и на помощь русскимъ студентамъ Львовского университета 50 дол.

Делегаты Пятой Конвенціи Общества.

Изъ головныхъ ухвалъ пятой Конвенціи треба отмѣтити: 1) посмертная запомога поднята съ 500 на 600 дол.; 2) запомога по умершимъ женамъ членовъ Общества мае выдаватись въ розмѣрѣ 300 дол., но только по одной женѣ, равно и если мужъ еи пробылъ членомъ Об-ва не меньше якъ шесть мѣсяцовъ; 3) параграфъ о хорыхъ запомогахъ Конвенція цѣлкомъ переробила и ухвалила такъ, що послѣ 6 мѣсяцовъ слабости, коли хорый достае подпору отъ своего братства, онъ мае право на подпору и изъ Общества въ суммѣ 75 дол., которыи не высчитуются изъ его посмертной запомоги, но та сумма выдается ему не инакше, якъ 5 дол. тыжднево; если же слабый и дальше хоруе, то Общество и дальше дае ему по 5 дол. на тыжденъ, но уже высчитуе ихъ изъ его посмертной запомоги, а коли онъ выбере такимъ способомъ цѣлу половину своей посмертной запомоги (т. е. 300 дол.), а хоруе и дальше, то Общество або совсѣмъ выключае его и не дае по немъ ничего, або, если онъ хоче, оставляе его въ организаціи, но уже безъ права на якую-нибудь хорую подпору, а только съ правомъ на оставшуюся половину посмертной запомоги; 4) запомога за отрѣзану або оторвану руку чи ногу поднята съ 200 на 250 дол., съ вычетомъ еи изъ посмертной запомоги.

Для ширшого и успѣшнѣйшого проведенія въ житье моральныхъ цѣлей Общества, пятая Конвенція его ухвалила: 1) щобы каждый членъ Общества непремѣнно разъ въ рокъ былъ на исповѣди и у св. Причастія, а если не зробитъ того безъ уважительной причины, то мае быти выключенъ изъ организаціи; 2) щобы члены Общества удавались за церковными требами только до своихъ православныхъ священниковъ; 3) мѣсячную субсидію на изданіе газеты «Свѣтъ» Конвенція ухвалила замѣнити обязательною для всѣхъ членовъ Общества предплатою, съ тѣмъ, щобы при мѣсячныхъ роскладкахъ они 10 разъ въ рокъ платили на «Свѣтъ» по 8 ц., а два раза по 10 ц., а за то доставали тыжднево газету не меньше якъ на 6 сторонъ и въ концѣ року Календарь; 4) ухвалено, що братства, мающіи не свыше 50 членовъ, можутъ посылати на Конвенцію только одного делегата, а мающіи больше членовъ—по одному делегату на каждыхъ другихъ 50 членовъ; 5) для ограниченія непотреб-

Прот. ІОАННЪ І. НЕДЗѢЛЬНИЦКІЙ.
четвертый Предсѣдатель (1901—1903 г.г.) Общества.

ныхъ переходовъ изъ братства въ братство, Конвенція ухвалила, що каждый членъ Общества повиненъ стояти въ братствѣ той парафіи, до которой онъ належитъ, жити въ одной парафіи, а належати до братства другой не може.

Чиновниками Правленія Общества на новое двохлѣтіе Конвенція выбрала: Предсѣдателемъ-кассиромъ настоятеля Кливландской церкви, священника І. Капанадзе, Вице-предсѣдателемъ Ивана Репу, Секретаремъ Ивана Пивоварника.

ШЕСТАЯ КОНВЕНЦІЯ ОБЩЕСТВА.

Согласно ухвалѣ Нью-Іоркской (пятой) Конвенціи, шестая Конвенція Общества отбылась въ г. Кливландѣ (15/19 мая) въ 1905 р., подъ предсѣдательствомъ іеромонаха Арсенія Чаговцова. Начатая торжественною Архіерейскою службою Божою, Конвенція открыта была Почетнымъ Предсѣдателемъ Общества, Преосвященнѣйшимъ Владыкою Тихономъ.

Въ виду того, що 10 апрѣля 1905 р. исполнилось 10 лѣтъ со дня заложенія Православнаго Общества Взаимопомощи, къ шестой Конвенціи присоединено было празднованіе десятилѣтняго юбилея Общества.

Кливландская парохія, во главѣ со своимъ парохомъ—Предсѣдателемъ Общества—свящ. І. Капанадзе, постаралась возможно лучше украсити величавый будинокъ своей «бурсы», въ которой, въ день открытія Конвенціи, отбылся литературно-просвѣтительный вечерокъ въ честь Конвенціи. Ученики бурсы радовали сердца собравшихся делегатовъ прекрасными декламаціями, спѣвомъ патріотичныхъ пѣсней и театральнымъ представленіемъ.

Отчетъ Правленія Общества показалъ, що за истекшіи два рока Общество возросло на 26 новыхъ братствъ, съ 912 членами въ нихъ. Черезъ тое, къ 1 маю 1905 р. Общество мало уже 77 братствъ и въ нихъ 2357 членовъ.

Що касается кассы Общества, то она увекшилась съ 6,877 дол. 69 ц. до 11,491 дол. 78 ц., т. е. на 4,614 дол. 9 ц. Окремъ того Общество выдало: 1) 24 посмертныхъ запомогъ на сумму 14,260 дол.; 2) 21 половинныхъ запомогъ на 6,000 дол.; 3) хорыхъ и калѣчныхъ запомогъ на 1,765 дол.; 4) на «Свѣтъ» 3,448 дол. 82 ц.; 5) на церкви 2,702 дол. 75 ц.;

Делегаты Шестой Конвенціи Общества.

6) на розныхъ нуждающихся 388 дол. 93 ц. и на Русскій Червоный Крестъ 200 дол.

Строго охраняючи церковно-моральный характеръ Общества и стараючись усилить его вліяніе на своихъ членовъ, 6-я Конвенція ухвалила: 1) що каждое братство мае право не давати переступного свидѣтельства тѣмъ своимъ членамъ, которыи за-для якихъ нибудь непорозумѣній захотѣли бы перейти въ другое братство въ томъ самомъ мѣстѣ, або заложити тамъ такое, щобы баламутити людей въ парафіи и робити ей и старому братству шкоду и непріемности; 2) щобы охранити Общество отъ непорозумѣній и раззорительныхъ судебныхъ процессовъ, Конвенція основала при Обществѣ, въ помощь Правленію Общества, полюбовный судъ изъ 5 членовъ, избираемыхъ Конвенціями Общества; 3) для скорѣйшаго воспитанія въ Америкѣ своей властной интеллигенціи, по предложенію свящ. В. Туркевича, Конвенція ухвалила, щобы каждый членъ Общества що року платилъ по 10 ц. на стипендіи имени Общества при Миннеаполисской Духовной Семинаріи и при Кливландской бурсѣ; 4) по мысли и личному почину ($550.00) Преосвященнѣйшаго Владыки Тихона, въ память 10-лѣтняго юбилея Общества, Конвенція ухвалила основати при Св.-Тихоновскомъ монастырѣ Сиротскій Пріютъ для дѣтей умершихъ членовъ Общества; 5) щобы каждый членъ Общества—грамотный, чи неграмотный — мусѣлъ платити на просвѣтительную газету «Свѣтъ» по $1.20 на рокъ, которая повинна быти росширена и побольшена съ 6 на 8 сторонъ; 6) за отказомъ священника В. Туркевича отъ редагованя «Свѣта», редакторомъ былъ избранъ священникъ А. Немоловскій, согласившійся выдавати его на старыхъ условіяхъ, т. е. безъ особого жалованья отъ Общества, а на мѣсячныи взносы членовъ по 10 ц.; 7) щобы объединити всѣхъ православныхъ женъ, ухвалено основати Женское Православное Общество Взаимопомощи съ выдѣленіемъ въ него всѣхъ женъ мужского Общества Взаимопомощи, давши имъ 1,000 долларовый основный капиталъ; 8) положено начало страхованію русскихъ дѣтей (на подставѣ выробленнаго свящ. І. Кочуровымъ Устава), отъ одного до 16 лѣтъ, чрезъ мѣстныи братства Общества Взаимопомощи, съ мѣсячною платою по 25 ц. отъ каждой дѣ-

Свящ. І. КАПАНАДЗЕ,
пятый Предсѣдатель (1903—1907 г.г.) Общества.

тины; 9) относительно розныхъ запомогъ шестая Конвенція зробила такіи ухвалы: 1) кто получилъ отъ Об-ва за що бы то ни было 600 дол., считается навсегда выбывшимъ изъ него, якъ умершій; 2) члену Об-ва, который по предписанію докторовъ выѣзжае въ Европу для выздоровленія, Об-во мае дати, высчитавши ихъ изъ посмертной запомоги, 75 дол., коли якъ до сего часу всякій отъѣзжавшій въ Европу терялъ всѣ свои права на хорую запомогу; 3) членъ Об-ва потерявшій одно око, получае 100 дол. безъ вычета ихъ изъ его посмертной запомоги; за цѣлкомъ потерянную руку або ногу Конвенція сменьшила запомогу съ 250 на 150 дол., но безъ вычета еи изъ посмертной запомоги члена; 4) щобы твердо и безпечно стояти предъ американскимъ закономъ Конвенція ухвалила въ найкоротшомъ часѣ заинкорпорировати (чартировати) Общество въ штатѣ Пеннсильванія; 5) ухвалено, въ память 10-лѣтія Общества, выдати особну брошюру о жизни и дѣятельности его, составленіе которой поручено свящ. В. Туркевичу.

По окончанію всѣхъ нарадъ, въ виду высокихъ заслугъ Правленія Общества, Конвенція одноголосно порѣшила оставити его въ силѣ еще на другое 2-хъ лѣтіе, т. е. Предсѣдателемъ-кассиромъ свящ. І. Капанадзе, Вице-предсѣдателемъ г. И. Репа и Секретаремъ г. И. Пивоварникъ, съ поднятіемъ мѣсячной платы послѣдняго съ 30 на 50 дол.

За особо важныи труды на пользу Общества Конвенція выбрала въ число почетныхъ членовъ его: священниковъ: И. Зотикова, И. Клопотовскаго и В. Кальнева и г.г. Ив. Пивоварника (члена Вилькесъ-Баррскаго бр-ва), Ив. Рѣпича (члена Кливландскаго бр-ва) и И. Иванцо (члена Мак-Кисъ Рокскаго бр-ва).

СЕДЬМАЯ КОНВЕНЦІЯ ОБЩЕСТВА.

Въ виду перевода Высокопреосвященнѣйшаго Архіепископа Тихона, Почетнаго Предсѣдателя Общества, изъ Америки на Ярославльскую Архіепископію, седьмая Конвенція отбылась не въ звычайный лѣтній часъ, а 18/24 февраля 1907 р. въ мѣстѣ Mayfield, Pa.

Торжественно открытая Почетнымъ Предсѣдателемъ Общества, Конвенція отбылась въ Майфильдской церковной

Делегаты Седьмой Конвенціи Общества.

школѣ, подъ предсѣдательствомъ свящ. Венедикта Туркевича. Въ засѣданіи присутствовали, кромѣ членовъ Правленія Общества, делегаты братствъ: Анзонійскихъ (2), Вилкесъ-Баррскихъ (3), Буффальскаго, Бриджпортскихъ (2), Нью-Іоркскихъ (2), Эдвардсвильскаго, Джерминскаго, Ватерберійскаго, Миннеаполисскаго, Чизгольмскаго, Гарфильдскаго, Симпсонскаго, Майфильдскихъ (3), Чикагскихъ (3), Винтондэйлскихъ (2), Олдфорджскихъ (3), Рединскаго, С.-Клерскаго, Бруклинскаго, Катасаквинскаго, Мак-Адусскаго, С.-Францисканскаго, Сонни-Сайдскаго, Гартсгорнскаго, Кливландскихъ (4), Марблегедскаго, Нью-Британскаго, Питтсбургскаго, Осцеольскаго, Олифантскаго, Скрантонскаго, Вестъ-Тройскаго, Стриторскаго, Филадельфійскаго, Симпсонскаго, Лейквудскаго, Саутъ-Риверскаго, Корнукопійскаго, Фаллъ-Риверскаго, Келлейсъ-Айландскаго, Аллегенскаго, Филиппсбургскаго, Чарлеройскихъ (3), Эмбриджскаго, Юнкерскаго.

Изъ предложеннаго вниманію делегатовъ отчота Правленія Общества выяснилось, що за отчотныи два лѣта оно побольшилось на 19 братствъ и 926 новыхъ членовъ. Къ Конвенціи въ Обществѣ числилось 96 братствъ съ 3,263 членами въ нихъ.

Що касается кассы Общества, то она увеличилась на $3,533,84, а всего въ кассу поступило $47,422.78, що съ прежде поступившими $11,822.04 всего составило дохода къ Конвенціи $59,244.82.

Въ росходѣ за тоже время было $44,219.20. Въ остаткѣ, **такимъ способомъ**, къ Конвенціи числилось $15,025.62. Въ суммѣ расхода Общество выдало за послѣдніи два рока: 1) 34 полныхъ посмертныхъ запомогъ ($20,250.00); 2) 21 половинныхъ посмертныхъ запомогъ ($6,300.00); 3) 34 хорыхъ запомогъ ($3,575.00); 4) 9 запомогъ за покалѣченныи руки и ноги ($1,250.00); 5) на будову новыхъ церквей $2,500.75; 6) на школы $265.00; 7) на просвѣтительныи цѣли (газету «Свѣтъ» и Календари) $5,775.10.

Въ виду того, що за 10-лѣтнее существованіе Общества въ Уставъ его войшло много поправокъ на предыдущихъ Конвенціяхъ, а онъ все же не былъ еще полнымъ и отповѣднымъ до назрѣвшихъ нуждъ Общества, седьмая Конвенція постановила **переглянути цѣлый** Уставъ Общества, за для

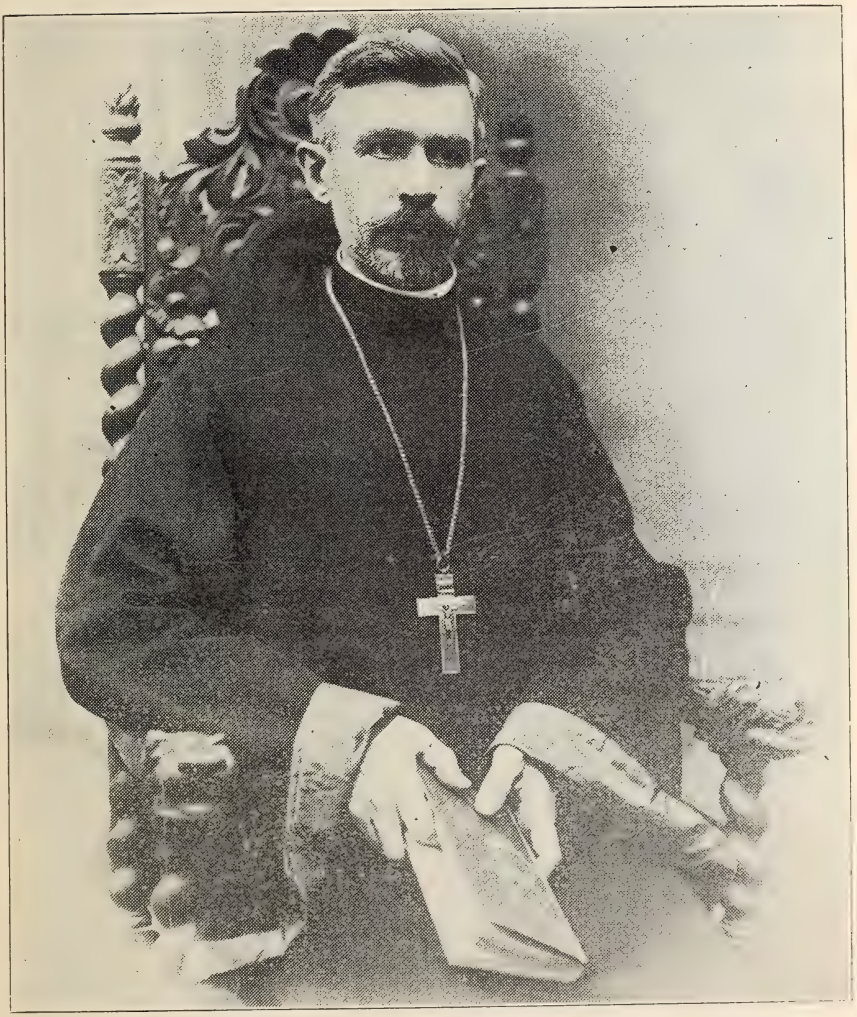

Прот. В. І. ТУРКЕВИЧЪ,
шестой Предсѣдатель (1907—1910 г.г.) Общества.

чого Конвенція тянулась цѣлый тыжденъ. При пересмотрѣ Устава Об-ва, въ немъ зроблены были такіи **поправки:** 1) Об-во повинно и надальше остати «Православнымъ» и для того мае пріймати въ свой составъ только православныхъ людей и православныи братства. О своемъ православію они даютъ писанное показаніе при вступленіи въ Общество; 2) въ виду того, що шестая Конвенція окончательно не рѣшила вопроса о томъ, чи приняти подъ покровительство Общества основанный Преосвященнымъ Владыкою Тихономъ Сиротскій Пріютъ при Св.-Тихоновскомъ монастырѣ, а оставила се дѣло на судъ 7-ой Конвенціи, Конвенція постановила (выслухавши подробный докладъ конвенційной комиссіи о состояніи Сиского Пріюта), що позаякъ основати свой властный Сиротротскій Пріютъ Общество не въ силахъ еще, то повинно подтримати той, который существуе нынѣ при монастырѣ, и на се дѣло мае що року собрати (по роскладцѣ) съ членовъ Общества по 800 дол.; 3) замѣсть 10 центового сбора на стипендіи для учащихся въ Миннеаполисской семинаріи и Кливландской бурсѣ Общество що року мае выдавати по 100 дол. на тіи институціи, собираючи тую сумму со всѣхъ членовъ Общества при роскладкахъ; 4) постановляется, що той, кто не вѣнчался въ церкви, не принимается до Общества, а самотный членъ Общества, коли вѣнчается не въ церкви, тратитъ всѣ свои членскіи права и выключается изъ Общества; 5) съ согласія Высокопреосвященнѣйшаго Владыки Тихона типографія «Свѣта» може соединитись съ типографіею «Америк. Прав. Вѣстника», позаякъ при одномъ хозяйствѣ выданье сихъ газетъ обойдется дешевше; 6) ухвалено, щобы редактору «Свѣта» выдавалось мѣсячное жаловаье по 100 дол., съ тѣмъ, щобы онъ аккуратно, на часъ выдавалъ газету. Редакторомъ одноголосно переизбранъ былъ свящ. А. Немоловскій; 7) значки Общества маютъ право носити только члены его; всѣхъ другихъ за незаконное ношеніе тѣхъ значковъ Общество, по выробленіи чартера, буде преслѣдовати по закону; 8) братства, находящіися въ одной парафіи або въ одномъ мѣстѣ, повинны мати однаковыи мѣсячныи взносы; 9) постановлено подняти сумму посмертной запомоги съ 600 на 800 дол., а половинную съ 300 на 400 дол.; 10) если по смерти члена Общества откроется, що онъ далъ о себѣ при

Его Высокопреосвященство, Высокопреосвященнѣйшій ПЛАТОНЪ,
Архіепископъ Кишиневскій и Хотинскій, третій почетный Председатель и Почетный членъ Общества.

вступленію въ Общество невѣрныи показанія о своихъ лѣтахъ, запомога по немъ не выдается; 11) тяжко хорый членъ Общества 6 мѣсяцевъ достае подпору отъ своего братства, якая где уряджена, а послѣ того ему дае подпору, по 5 дол. на тыжденъ, Общество, но не больше, якъ на общую сумму въ 300 дол., которыи притомъ оттягуются изъ его посмертной запомоги; 12) выдаваемыи за калѣцтво або потерю одного ока 100 дол., оттягуются изъ посмертной запомоги члена; 13) за цѣлкомъ потерянныи обидва ока выдается 800 дол. и членъ выключается изъ Общества; 14) за цѣлкомъ потерянную руку або ногу выдается 200 дол., но съ вычетомъ ихъ изъ посмертной запомоги; 15) позаякъ посмертная запомога теперь поднялась и буде досыть высокою, одноголосно постановлено, що тіи суммы, якіи Общество выдавало до сего часу на розныи калѣцтва и хороты, маютъ быти оттягнуты отъ посмертныхъ запомогъ относительныхъ членовъ; 16) капиталъ Общества Кассиръ мае тримати тамъ, где укаже чартеръ Общества, и мае давати съ него Обществу по 3% рочно. Если сможе онъ дати съ него Обществу больше, якъ 3%, Общество, розумѣется, сложитъ ему подяку за то, но требовати того съ него не може; 17) для подписанія чартера Общества, яко «trustee» Общества, Конвенція выбрала: И. Репу, М. Тхора, М. Гобляка, И. Шмайду, И. Дрочака, М. Гловача, І. Ставискаго, М. Гамбаля и П. Кихарта; 18) головная квартира Общества мае быти въ городѣ Вилькесъ Барре, Па.; 19) на Конвенціи маютъ право совѣщательного голоса всѣ священникіи Миссіи и Почетныи члены Общества, но рѣшающій голосъ маютъ только делегаты братствъ; 20) въ виду отъѣзда изъ Америки Высокопреосвященнѣйшаго Архіепископа Тихона, постановлено выразити ему глубокую благодарность Общества за свыше 8-лѣтнее Почетное Предсѣдательство въ немъ, за постоянныи заботы о процвѣтанію Общества, а также просити его покорно—зробити честь Обществу, принявши на себе званіе его Почетнаго члена; 21) восьмая Конвенція Общества мае отбытись черезъ 3 роки, въ г. Питтсбургѣ, Па.

Въ члены Правленія Общества на слѣдующее трехлѣтіе выбраны: Предсѣдателемъ—свящ. В. Туркевичъ (съ платою 50 дол. рочно), Вице-предсѣдателемъ И. Шмайда, Кассиромъ

Иванъ Репа (съ платою 10.00 рочно), помощникомъ Кассира М. Гоблякъ, Секретаремъ Ив. Пивоварникъ (съ мѣсячною платою въ 75 дол.), помощникомъ Секретаря П. Касенчакъ (съ мѣсячною платою въ 50 дол.).

Утверждаючи рѣшенія седьмой Конвенціи, Высокопреосвященнѣйшій Владыка-Архіепископъ Тихонъ писалъ:

«Протоколы 7 Конвенціи утверждаются. Благодарю Общество Взаимопомощи и делегатовъ Конвенціи за помощь Сиротскому Дому, Семинаріи, бурсѣ и церквамъ, а также и за намѣреніе чѣмъ либо увѣковѣчить память о моемъ святительствѣ въ Америкѣ; но и безъ того въ Обществѣ бываетъ не мало роскладокъ; въ виду сего я просилъ бы сбора на этотъ предметъ не дѣлать, а если что уже и поступило, то лучше переслать бы на голодающихъ въ Россіи».

ВОСЬМАЯ КОНВЕНЦІЯ ОБЩЕСТВА.

Восьмая Конвенція Общества отбылась 15—21 мая 1910 рока въ городѣ Pittsburg, Pa. Торжественно начатая Архіерейскимъ богослуженіемъ и общимъ молебномъ въ Питтсбургской Архангело-Михайловской церкви, она отворена была назидательнымъ словомъ Высокопреосвященнѣйшаго Архіепископа Платона, Почетнаго Предсѣдателя Общества. Нарады Конвенціи (115 делегатовъ) провадились подъ предсѣдательствомъ протоіерея Александра Хотовицкаго.

Съ восьмой Конвенціей Общества неразрывно связанъ вопросъ о принятіи послѣднимъ такъ называемой «новой системы» платежей на запомоги.

Отъ часу своего основанія, въ протягу 15 лѣтъ, по примѣру другихъ русскихъ организацій, Общество держалось въ своей финансовой работѣ системы ровныхъ роскладокъ. Всѣ гроши, якіи Общество мало выплачати изъ своей кассы, Правленіе его що мѣсяца роскладывало на всѣхъ членовъ Общества ровными мѣсячными суммами, по собраніи которыхъ (чрезъ братства), они выплачовались кому слѣдовало. Розумѣется, що для початку того было досыть. Но чѣмъ дальше Общество жило, тѣмъ тая несовершенная система роскладокъ робилась для него опаснѣе, ибо она дбала не объ увеличеніи резервнаго фонда Об-ва, а только объ уплатѣ текущихъ посмертныхъ запомогъ. Изъ всѣхъ сборовъ къ кассу

Общества поступали только долларовыи рочный и вступный взносы.

Система ровныхъ роскладокъ опасна была для Общества еще про тое, що рано или позже повиненъ былъ наступити часъ, коли старшіи вѣкомъ члены его начали бы умирати що мѣсячно десятками; роскладки во много разъ увеличились бы. Кто же въ той часъ захотѣлъ бы съ охотою платити высокіи мѣсячныи (о много высшіи отъ роскладокъ «новой системы») роскладки?—Никто, розумѣется, не годился бы съ тѣмъ. Но тогда Правленіе Об-ва повинно было бы до каждой роскладки додавати изъ головного Общественного фонда по 1 доллару, а може и больше. Но если въ фондѣ томъ было только по 4 дол. на каждого члена, то на много ли роскладокъ стало бы его? Его выстарчило бы небольше, якъ на 4—5 роскладокъ и черезъ тое Обществу каждую хвилю грозило бы полное банкротство.

Щобы завчасу забезпечити Общество отъ неминуемой великой бѣды, а въ той же часъ, щобы исполнити предписаніе американскаго Ассекураційнаго Департамента штата Нью Іоркъ, 28 апрѣля 1910 г. прислawшаго на имя Почетнаго Предсѣдателя Общества, Высокопреосвященнѣйшаго Архіепископа Платона слѣдующее предупрежденіе:

"Your Society is transacting the business of insurance in this State according to information lodged here, and I assume that you understand that it is doing so without authority; further, that any person who represents it herein as an agent or who in any manner aids it in the transaction of its business becomes liable to prosecution for misdemeanor, the penalty for which is $500 fine or one year's imprisonment, or both. This department requires that your Society should conduct its business in a "safe" (Sec. 232 of Article VII of the Insurance Law) and authorized manner, **it must have rates in force based on some recognized standard table of mortality and one not lower than that of the National Fraternal Congress table.**

Yours respectfully,

WILLIAM H. HOTCHKISS."

Правленіе Об-ва предложило на обсужденіе делегатовъ 8-й Питтсбургской Конвенціи справу о принятіи для Об-ва «новой системы» платежей на запомоги, на которыи каждый

Делегаты Восьмой Конвенціи Общества.

членъ Об-ва платилъ бы не по ровной (противозаконной) для всѣхъ членовъ роскладцѣ, а отповѣдно своимъ лѣтамъ.

По долгихъ и горячихъ нарадахъ 8-я Конвенція ухвалила приняти «новую систему».

Всесторонняя разработка новой системы платежей и введеніе еи въ житье Об-ва поручены были особой комиссіи въ согласіи съ новымъ Правленіемъ Общества. Не дивлячись на все тое, многіи братства и старшіи вѣкомъ члены Общества, цѣлкомъ ничего не знавшіи еще о «новой системѣ», не звернувши увагу на льготу, которая давала право каждому члену платити на запомогу не отъ теперешнихъ его лѣтъ, а отъ того року, коли онъ приступилъ до Общества,—со злобою и негодованіемъ кинулись на делегатовъ 8-й Конвенціи, особенно «поповъ», за тое, що они нѣбы то нарокомъ пріяли тую «новую систему» для Общества. Въ виду того, що изъ за «новой системы» въ Обществѣ поднялись не только великіи заколоты, но многіи братства и члены его начали выступати изъ него, Правленіе Общества повинно было отложити введеніе «новой системы» въ житье Общества до IX-й Конвенціи его.

Принятіе Обществомъ «новой системы»—великій крокъ впередъ. Хотяй къ принятію «новой системы» принудилъ Общество Американскій Ассекураційный законъ, все же каждому извѣстно, що она принята была делегатами 8-й Конвенціи по долгомъ и розумномъ розсужденіи, цѣлкомъ добровольно. Той самый фактъ, що наше Общество **первое** середъ всѣхъ русскихъ организацій въ Америкѣ зробило той великій крокъ къ прогрессу,—робитъ ему великую честь. Съ увѣренностью можно сказати, що тое сталось дякуючи тому, що между делегатами Конвенціи найшлись розумныи люде, которыи интересовались поступомъ впередъ своей организаціи не меньше, якъ своимъ властнымъ поступомъ. Що особенно интересно и похвально, такъ это то, що пріявши новую систему съ досыть высокими взносами на запомоги, делегаты 8-ой Конвенціи сохранили въ Обществѣ его изначальный характеръ **братской взаимопомощи,** христіанской благотворительности и твердую связь съ Церковію.

Его Преосвященство, Преосвященнѣйшій АЛЕКСАНДРЪ,
Епископъ Аляскинскій, четвертый Почетный Предсѣдатель и Почетный членъ Об-ва.

КАБЛЕГРАММА

Его Императорскаго Величества на имя Его Высокопреосвященства:

АРХІЕПИСКОПУ ПЛАТОНУ.

Питтсбургъ, Па.

Благодарю Васъ, Владыко, и прошу передать членамъ Православнаго Общества Взаимопомощи Мою благодарность за молитвы и выраженныя чувства преданности. НИКОЛАЙ».

Каблеграмма тая была отвѣтомъ на посланную, по просьбѣ 8-й Конвенціи Об-ва Взаимопомощи, Его Высокопреосвященствомъ слѣдующую каблеграмму:

«Его ИМПЕРАТОРСКОМУ Величеству,
Государю Императору НИКОЛАЮ АЛЕКСАНДРОВИЧУ,
Царское Село.

Многочисленная по своему составу 8-я Конвенція Православнаго Общества Взаимопомощи поручила мнѣ выразить Вашему Величеству воодушевляющія всѣхъ членовъ ея чувства глубочайшей преданности Вамъ и уваженія. Я безконечно счастливъ исполнить это порученіе и засвидѣтельствовать предъ Вашимъ Величествомъ, что проживающіе въ Америкѣ русскіе православные люди объединяются здѣсь исключительно любовью къ своему родному Царю.

Вмѣстѣ съ симъ примите, Государь, и мои личныя молитвенныя благожеланія ко дню Вашего рожденія.

Аріепископъ ПЛАТОНЪ».

Истекшее трехлѣтіе, якъ показалъ Конвенційный отчетъ Правленія Общества, было одной изъ самыхъ цвѣтущихъ эпохъ въ житью Общества. Число братствъ возросло съ **94** на **173** братства, а число членовъ въ нихъ съ **3,138** чел. на **6,123** чел.

Въ кассу Общества за трехлѣтіе поступило (съ остаткомъ въ $15,025.62 отъ попереднихъ лѣтъ), 181,958 дол. 14 ц., а израсходовано за той же часъ 153,935 дол. 90 ц. Въ остаткѣ къ 1 маю 1910 р. было **28,022 дол. 24 ц.**

За той же часъ Общество выплатило: 1) 185 посмертныхъ запомогъ на сумму $103,500.00; 2) 34 хорыхъ запомогъ на сумму $8,072,50; 3) 19 калѣчныхъ запомогъ на сумму $2,700.00; 4) 17 запомогъ на будову новыхъ церквей $6,510.45; 5) на Сиротскій Пріютъ $2,900.00; 6) на Русскій Эмиграцскій Домъ въ Нью Іоркѣ$349.00; 7) на Духовную Семинарію $300.00; 8) на Кливландскую бурсу $200.00; 9) на изданіе газеты «Свѣтъ» $17,030.57; 10) на изданіе календарей $738.85.

Изъ ухвалъ 8-й Конвенціи треба отмѣтити: 1) выбрана спеціальная, изъ 7 человѣкъ складающаяся (свящ. П. Коханикъ, И. Репа, В. Гладикъ, В. Журавлевъ, П. Вороблякъ, А. Шлянта, М. Иванчо) комиссія для поправки статутовъ Общества отвѣтно до ассекураційнаго права федеральнаго правительства Сѣверо-Американскихъ Соединенныхъ Штатовъ. Тая комиссія, разомъ съ Правленіемъ Об-ва, мае въ самый коротшій часъ выробити новый Уставъ и мае полномочіе ввести его въ житье Общества еще до новой Конвенціи. Головная часть поправки Устава Об-ва состоитъ въ томъ, щобы комиссія розработала вопросъ о введеніи въ житье Об-ва «новой системы», посля которой члены маютъ платити не по старому ровному розмету, якъ тое было въ протягу 15 лѣтъ, а по роскладкамъ посля лѣтъ (с. е. въ якихъ лѣтахъ членъ вступилъ въ Об-во, сколько заплатилъ першій разъ, будетъ столько и надальше платити ажъ до смерти) каждого члена; 2) отвѣтно «новой системѣ» посмертныи запомоги маютъ бути такіи: $250.00, $500.00, $750.00 и $1,000.00, на которыи каждый членъ Об-ва мае платити отповѣдно до указанной на слѣдующей сторонѣ таблицы:

3) ухвалено, щобы каждый членъ Общества що мѣсяца платилъ на новыи фонды Об-ва: а) на благотворительный фондъ по 2 ц (фондъ росходуется: 70% на Сиротскій Пріютъ, 20% на Русскій Эмигр. Домъ въ Нью Іоркѣ и 10% на Дух. Семинарію); б) на фондъ Русскаго Народнаго Дома по 1 ц.; 4) мѣсячная плата на газету «Свѣтъ» уменьшается съ 10 на 8 ц., но съ тѣмъ, що если бы случился дефицитъ, онъ мае быти покрытый Правленіемъ Об-ва изъ головной Общественной кассы; 5) по предложенію делегата И. Гардошинскаго ухвалено, щобы отъ 8-й Конвенціи Православное Общество Взаимопомощи именовалось «Русское» Православное Об-во Вза-

ТАБЛИЦА

МѢСЯЧНЫХЪ ПЛАТЕЖЕЙ ВЪ ОБЩЕСТВО НА ПОСМЕРТНУЮ ЗАПОМОГУ И ПРОЧІИ ФОНДЫ.

(ВЗНОСЫ ВЪ БРАТСТВО ОСОБНО).

Лѣта	Запомога на $250.00					Запомога на $500.00					Запомога на $750.00					Запомога на $1000.00				
	На посмертную запомогу.	На резервный Фондъ Об-ва	На вспомогательный фондъ (хоры и другія запомоги)	На «прочія» сборы.	Всего разомъ.	На посмертную запомогу.	На резервный Фондъ Об-ва	На вспомогательный фондъ (хоры и другія запомоги)	На «прочія» сборы.	Всего разомъ.	На посмертную запомогу.	На резервный Фондъ Об-ва	На вспомогательный фондъ (хоры и другія запомоги)	На «прочія» сборы.	Всего разомъ.	На посмертную запомогу.	На резервный Фондъ Об-ва	На вспомогательный фондъ (хоры и другія запомоги)	На «прочія» сборы.	Всего разомъ.
18	22	3	1	21	47	43	4	2	21	70	65	5	3	21	94	86	6	4	21	1.17
19	22	3	1	21	47	44	4	2	21	71	66	5	3	21	95	88	6	4	21	1.19
20	23	3	1	21	48	45	4	2	21	72	68	5	3	21	97	90	6	4	21	1.21
21	24	3	1	21	49	47	4	2	21	74	69	5	3	21	98	93	6	4	21	1.24
22	24	3	1	21	49	48	4	2	21	75	71	5	3	21	1.00	95	6	4	21	1.26
23	25	3	1	21	50	49	4	2	21	76	73	5	3	21	1.02	97	6	4	21	1.28
24	26	3	1	21	51	51	4	2	21	78	76	5	3	21	1.05	1.01	6	4	21	1.32
25	26	3	1	21	51	52	4	2	21	79	78	5	3	21	1.07	1.04	6	4	21	1.35
26	27	3	1	21	52	54	4	2	21	81	81	5	3	21	1.10	1.07	6	4	21	1.38
27	28	3	1	21	53	56	4	2	21	83	83	5	3	21	1.12	1.11	6	4	21	1.42
28	29	3	1	21	54	57	4	2	21	84	86	5	3	21	1.15	1.14	6	4	21	1.45
29	30	3	1	21	55	59	4	2	21	86	88	5	3	21	1.17	1.18	6	4	21	1.49
30	31	3	1	21	56	61	4	2	21	88	91	5	3	21	1.20	1.22	6	4	21	1.53
31	32	3	1	21	57	63	4	2	21	90	95	5	3	21	1.24	1.26	6	4	21	1.57
32	33	3	1	21	58	66	4	2	21	93	98	5	3	21	1.27	1.31	6	4	21	1.62
33	34	3	1	21	59	68	4	2	21	95	1.01	5	3	21	1.30	1.35	6	4	21	1.66
34	35	3	1	21	60	70	4	2	21	97	1.05	5	3	21	1.34	1.40	6	4	21	1.71
35	37	3	1	21	62	73	4	2	21	1.00	1.09	5	3	21	1.38	1.45	6	4	21	1.76
36	38	3	1	21	63	76	4	2	21	1.03	1.13	5	3	21	1.42	1.51	6	4	21	1.82
37	40	3	1	21	65	79	4	2	21	1.06	1.17	5	3	21	1.46	1.57	6	4	21	1.88
38	41	3	1	21	66	82	4	2	21	1.09	1.22	5	3	21	1.51	1.63	6	4	21	1.94
39	43	3	1	21	68	85	4	2	21	1.12	1.27	5	3	21	1.56	1.69	6	4	21	2.00
40	44	3	1	21	69	88	4	2	21	1.15	1.32	5	3	21	1.61	1.76	6	4	21	2.07
41	46	3	1	21	71	92	4	2	21	1.19	1.38	5	3	21	1.67	1.83	6	4	21	2.14
42	48	3	1	21	73	96	4	2	21	1.23	1.44	5	3	21	1.73	1.91	6	4	21	2.22
43	50	3	1	21	75	1.00	4	2	21	1.27	1.50	5	3	21	1.79	1.99	6	4	21	2.30
44	52	3	1	21	77	1.04	4	2	21	1.31	1.57	5	3	21	1.86	2.08	6	4	21	2.39
45	55	3	1	21	80	1.09	4	2	21	1.36	1.64	5	3	21	1.93	2.17	6	4	21	2.48

Примѣчаніе 1. — «Прочіи сборы» при всѣхъ запомогахъ ($250.00, $500.00, $750.00, $1000.00) розсчитаны такимъ способомъ:

1.	На газету	по 8 цнт.
2.	„ церкви	„ 5 „
3	„ администрацію	„ 4 „
4.	„ Благотворительный фондъ	„ 2 „
5.	„ Школьный фондъ	„ 1 „
6.	„ Народный фондъ	„ 1 „
	ВСЕГО по	21 цнт.

имопомощи; 6) ухвалено, щобы **переступное** свидѣтельство мало силу на 30 дней; 7) по предложенію делегата Семаницкаго ухвалено дати 4% пожичку изъ Общественныхъ суммъ на Дух Семинарію; 8) за особыи труды на пользу Об-ва Конвенція избрала въ Почетныи члены его: Преосвященнаго Александра, Епископа Аляскинскаго, священниковъ Ф. Средановича, П. Коханика, І. Данкевича и В. Мартыша. Изъ мірянъ Почетнымъ членомъ избранъ Ив. Шмайда; 9) Головная Канцелярія Об-ва мае быти въ г. Wilkes Barre, Pa.

Концертъ въ честь делегатовъ 8-й Конвенціи Общества.

Въ недѣлю, 16 мая, въ Turner Hall отбылся концертъ въ честь делегатовъ, который удался на славу.

Регенты Питтсбургскаго и Аллегенскаго хоровъ г.г. Ив. Ив. Кальнинъ и І. С. Грибениченко—видно—немало попрацювали надъ тѣмъ, щобы пѣвчіи не только правильно, по нотамъ спѣвали, а и всю душу вкладовали въ свое пѣніе.

Въ часѣ исполненія первой половины (духовной) концерта въ галѣ, окремъ делегатовъ и многочисленной публики, изволилъ присутствовати Почетный Предсѣдатель Общества, Высокопреосвященнѣйшій Владыка Платонъ.

Окремъ оплесковъ пѣвчимъ со стороны присутныхъ, дуже росхвалили концертъ "Amer. Slov. Noviny"; они отверто написали, що всѣ славяне повинны-бъ учитись прекрасному спѣву у братьевъ руссовъ.

Конвенція закончилась выборомъ нового Правленія Обва. Выбраны: Предсѣдателемъ А. Шлянта, Вице-предсѣдателемъ свящ. П. Коханикъ, Кассиромъ Ив. Репа, его помощникомъ М. Гоблякъ, Секретаремъ Ив. Пивоварникъ, его помощникомъ П. Касенчакъ.

Утверждаючи протоколы 8-й Конвенціи Его Высокопреосвященство, Высокопреосвященнѣйшій Платонъ, Архіепископъ Алеутскій и С.-Американскій, Почетный Предсѣдатель Общества писалъ:

№ 847. 17/30 Мая 1910 г.

«Въ должности предсѣдателя Совѣта Русскаго Православнаго Общества Взаимопомощи утверждается священникъ Петръ Коханикъ.

Г. Шлянту я не могу утвердить въ этой должности потому, что онъ, какъ то доподлинно мнѣ извѣстно, занимаетъ должность въ урядѣ Общества Русскихъ (уніатскихъ) Братствъ. Естественно мнѣ думать, что личныя симпатіи г. Шлянты будутъ склоняться на сторону не нашего Православнаго Общества, предъ которымъ онъ доселѣ ничѣмъ себя не заявилъ, а того—уніатскаго, въ которомъ онъ работалъ, съ которымъ, поэтому, сроднился, въ которомъ состоитъ и теперь и о выходѣ изъ уряда котораго онъ мнѣ не заявлялъ. Занимая мѣсто въ урядѣ того уніатскаго Общества и одновременно возглавляя совѣтъ нашего Общества, г. Шлянта

долженъ былъ бы служить въ одно время двумъ господамъ, и къ нему въ этомъ его положеніи найболѣе относились бы слова нашего Господа: «никакой слуга не можетъ работать двумъ господамъ, ибо или одного будетъ ненавидѣть, а другого любить, или одному станетъ усердствовать, а о другомъ нерадѣть» (Лк. 16, 13).

Имѣя въ виду эту непреложну юистину, я, обязанный по своему положенію Почетнаго Предсѣдателя Общества, мотивироваться лишь морально-матеріальными цѣлями Общества (§ 7 Уст. Общ.), блюсти интересы его и всемѣрно способствовать росту ихъ, даже и права не имѣю на то, чтобы, при такихъ обстоятельствахъ, утверждать г. Шлянту въ должности Предсѣдателя Совѣта Русскаго Православнаго Общества Взаимопомощи.

Считаю нужнымъ къ этому добавить еще и то, что на мой взглядъ, во главѣ Совѣта нашего Православнаго Общества Взаимопомощи долженъ стоять человѣкъ абсолютно чуждый уніатству и душею своею и сердцемъ чужой для него. Безразличіе въ этомъ не только недопустимо, но и немыслимо. Если при 81 § Устава Общества имѣется примѣчанье, которое гласитъ, что «неправославный членъ Общества не можетъ быть членомъ его Совѣта», то само собою разумѣется, что и Предсѣдателемъ Совѣта Общества не можетъ быть лицо, хотя и православное, но дѣйствующее въ уніатскомъ Обществѣ. Постъ предсѣдателя нашего Общества слишкомъ высокъ, чтобы унія могла какъ-нибудь касаться его. Члены Общества — православные люди обязаны возводить на этотъ постъ лицо, неимѣющее къ уніи касательства. Конечно, многіе изъ православныхъ состоятъ членами уніатскихъ организацій, но иное быть только членомъ и другое быть дѣятелемъ въ тѣхъ организаціяхъ. Въ этомъ случаѣ очевидно я раздѣляю взгляды и чувства настоящей VIII Конвенціи, которая показала себя такъ любящею, такъ отстаивающею интересы Православія, сказавшею своими постановленіями въ пользу нашей миссіи, ея церквей, Пріюта, Эмигрантскаго Дома, Семинаріи, — какъ дорого ей Православіе съ его идеями, его идеалами и его интересами... И вдругъ во главѣ Православнаго Общества Взаимопомощи ставится человѣкъ, хотя и считающійся православнымъ, но состоящій дѣятельнымъ членомъ уніатскаго Об-

Сз. щ. ПЕТРЪ КОХАНИКЪ,
седьмой Председатель (1910 —1915 г.г.) Общества.

щества и, слѣдовательно, хотя бы даже не сочувствующій, но невольно содѣйствующій и притомъ не однимъ только матеріальнымъ интересамъ того Общества.

Конечно, если бы наше Общество было исключительно только экономическимъ и не преслѣдовало вмѣстѣ съ матеріальными и моральныхъ цѣлей, тогда и для меня, какъ и для всѣхъ православныхъ членовъ миссіи, было бы въ полной мѣрѣ безразлично то, кто стоитъ во главѣ его,—но теперь для нашего Общества, по своему существу Православнаго и имѣющаго православный обликъ, вопросъ этотъ никакъ нельзя считать безразличнымъ и безразличное отношеніе къ нему съ нашей стороны было бы просто преступнымъ.

Вице-предсѣдателемъ Совѣта Общества утверждается г. Шмайда, получившій послѣ священника П. Коханика большинство голосовъ.

Всѣ остальныя лица, избранныя на разныя должности по Совѣту Общества и въ разныя Коммиссіи, согласно нуждамъ Общества, утверждаются въ оныхъ, равно какъ утверждается къ исполненію и все остальное, что постановлено на VIII Конвенціи, кромѣ, повторяю, избранія въ Предсѣдатели Совѣта Общества г. Шлянты.

Призываю на Русское Православное Общество Взаимопомощи благословенье Божіе и, надѣясь на милость Божію и труды избраннаго на VIII Конвенціи Совѣта Общества, взираю съ вѣрою и надеждою на доброе будущее Общества. Богъ въ помощь!

Архіепископъ Алеутскій и Сѣверо-Американскій ПЛАТОНЪ.

«ДО ОБЩЕСТВА — ПРИСТУПАЙТЕ»!

Нуже братья не думайте,
До Общества приступайте!
Всѣ якъ одинъ запишѣтся,
Ани одинъ не лишѣтся,

Нуже мамы, нуже таты,
И вы швагры и вы браты,
Всѣ сусѣды—запишѣтся.
Только скоро поспѣшѣтся!

Я вже давно записался,
И вже много дочитался:
Якъ Господа прославляти,
За Русь святу якъ подбати,

Два доллары треба дати
Сто четыри газеты будешь мати.
А,—забылъ я ще додати
И календарь будешь мати.
И грамоту варта мати —
Есть чѣмъ ся повеличати.

Нуже братья до роботы,
И ты Катья и Маруся
И вы хлощѣ разомъ съ ними
Запишѣтся еще нынѣ.

Дай Боже то дождати
Якъ найбольше членовъ мати,
Най свѣтъ знае тое съ нами,
Що мы есьмо русинами. **С. Д—кій.**

ИВ. И. ПИВОВАРНИКЪ,
Секретарь Общества (1903--1915 г.г.).

ДЕВЯТАЯ КОНВЕНЦІЯ ОБЩЕСТВА.

IX-я Конвенція Р. П. О. Взаимопомощи была открыта 19 мая 1912 года, Его Высокопреосвященнымъ, Высокопреосвященнѣйшимъ Почетнымъ Предсѣдателемъ Общества, Архіепископомъ Платономъ, послѣ соборней службы въ Свято-Андреевской церкви, города Филадельфіи.

Въ субботу была отслужена въ церкви св. Ап. Андрея Первозв. Владыкою Александромъ всенощная, а въ недѣлю Службу Божу отправлялъ самъ Высокопреосвященнѣйшій Почетный Предсѣдатель Общества Архіепископъ Платонъ. Сослужили ему съ Владыкою Александромъ 16 священниковъ.

Народу была полна церковь. Въ первыхъ рядахъ красовались прибывшіи уже делегаты,—одни въ делегатскихъ, другіи поки еще въ братскихъ красныхъ значкахъ изъ ленты русскихъ колеровъ.

Спѣвали — прекрасно, высоко-артистично пѣвчіи каѳедральной Нью-Іоркской капеллы, милостиво привезенныи Владыкою Архіепископомъ на торжество открытія Конвенціи.

Тутъ же стройными рядами стояли и мѣстцевыи филадельфійскіи братчики.

Отмѣтити треба, що на торжество попріѣзжало много русскихъ людей не только изъ окрестности Филадельфіи, но и изъ такихъ отдаленныхъ мѣстъ, якъ Нью Іоркъ, Джерзи Сити, Пассайкъ, Ньюаркъ, Юнкерсъ и др. Не пожаловали тѣ гости ни труду, ни часу, ни центовъ, щобы показати свой интересъ до жизни и справъ Об-ва, щобы разомъ съ делегатами помолитись и разомъ съ ними жъ пережити той высокій торжественный подъемъ духа, русскаго самосознанія и живого патріотизма, якимъ завсе дышатъ наши Конвенціи. Слава имъ!

Послѣ Евангелія съ звычайнымъ краснорѣчіемъ своимъ проповѣдовалъ каѳедр. протоіерей о. А. Хотовицкій, а во время запричастнаго стиха прекрасную проповѣдь о великихъ задачахъ Об-ва, св. Церковью освященныхъ, сказалъ И. д. Предсѣдателя, свящ. П. Коханикъ.

На «Буди имя Господне» отъ имени Высокопреосвященного Архіепископа привиталъ делегатовъ Владыка Александръ, при чемъ ярко, живо, трогательно изобразилъ ту не-

Делегаты Девятой Конвенціи Общества.

розрывную связь межи «хлопомъ и попомъ», якою всегда жила, въ якой обрѣтала свою силу и поступала впередъ—и въ краю, и тутъ въ Америцѣ—православная Русь. И радость и горе они всегда разомъ дѣлили. Тую связь и еи громадное значеніе всегда признавали и вороги еи,—инакше они и не выступали бы такъ противъ неи. Они добре знаютъ, на що бьютъ; они на самый корень нашей силы посягаютъ. Но даремна ихъ робота! Знаемъ и мы свою силу и не поддамось имъ во вѣки...

По Литургіи—молебенъ по случаю дня рожденія могучого покровителя, защитника и охранителя Православія по цѣлому свѣтѣ—Россійского Государя Императора. Громогласнымъ многолѣтіемъ ему, нашимъ дорогимъ Владыкамъ и всему Об-ву церковное торжество и закончилось.

Открытіе Конвенціи.

Изъ церкви всѣ делегаты спустились внизъ, въ церковную галю, которую парафія приготовила и красно прибрала для засѣданій Конвенціи. Сюда же прійшли и обидва Архіереи сопровождаемыи духовенствомъ.

Владыка Архіепискъ призвалъ Божіе благословеніе на собравшихъ (88 человѣкъ) избранниковъ Православной Американской Руси, пожелалъ имъ якъ найлучшого успѣха въ ихъ роботѣ и объявилъ засѣданія Конвенціи открытыми. При томъ Владыка выразилъ радость, що день открытія Конвенціи совпалъ съ днемъ рожденія Государя Императора, подъ защитою и охраною которого всюда по свѣтѣ стоитъ всякое правдивое русское и православное дѣло.

На одушевленную рѣчь Владыки Конвенція отвѣтила дружнымъ «Боже, Царя храни» и «ура», а далѣй о. Коханикъ отъ лица Правленія Об-ва и всей возглавляемой организаціи выразилъ Высокопреосвященному чувства сыновней благодарности за мудрое руководство въ дѣлахъ Об-ва; за твердую, неуклонную защиту его основныхъ фундаментовъ, противъ посягательства на нихъ со стороны вороговъ русского православного дѣла въ Америцѣ, и за постоянную заботу о его добрѣ и процвѣтаніи.

Щирымъ «Ис полла эти, деспота» отозвались всѣ собравшіися на сердечную промову о. Коханика, а Владыка отвѣ-

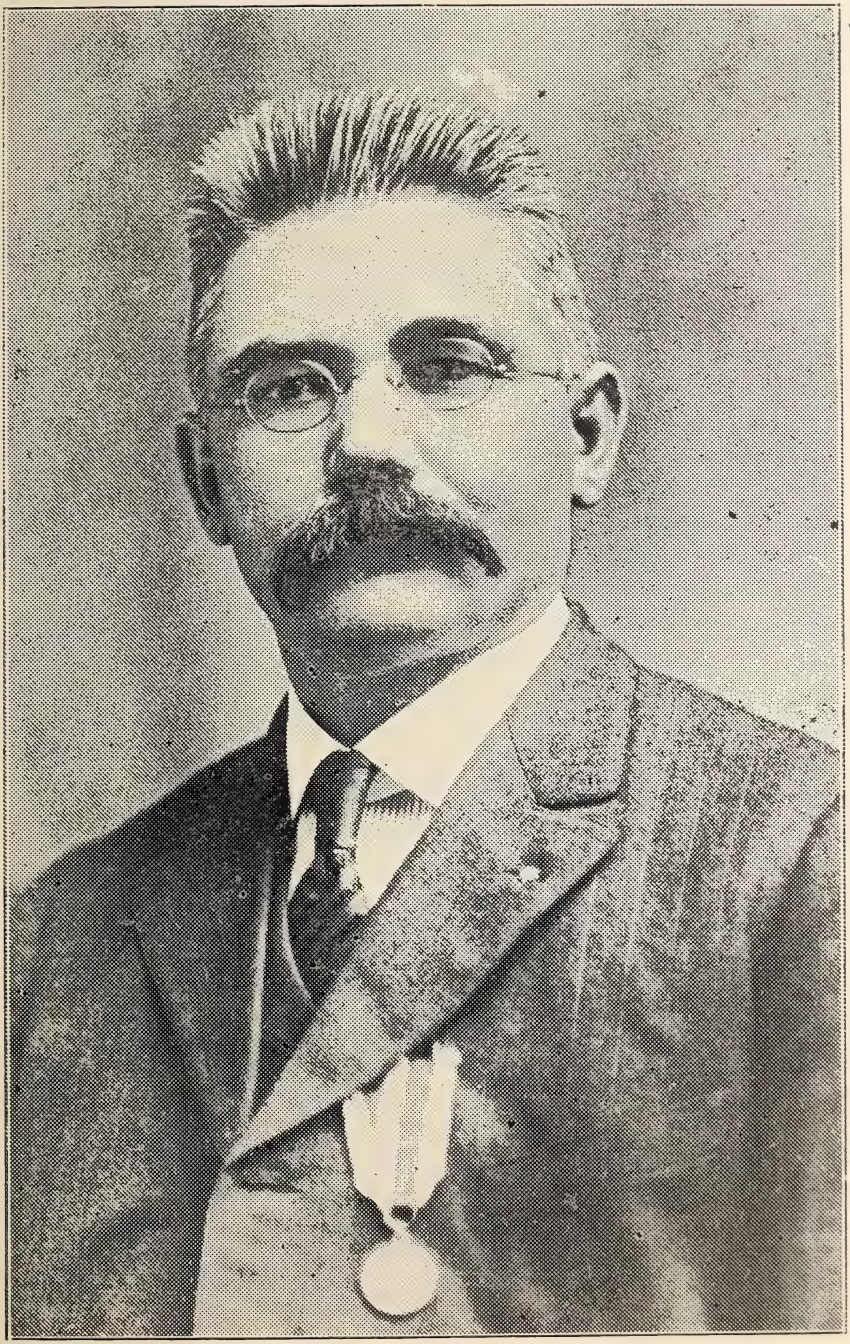

ИВ. О. РЕПА,
Кассиръ Общества (1907--1915 г.г.).

тилъ на ню заявленіемъ, що «не менѣ, а вамъ, уряду Об-ва и всѣмъ его членамъ, духовенству и мірянамъ безъ роздѣлу, належитъ честь и слава за то, що доброго, пожиточного было зроблено Об-вомъ», — ихъ вѣрности своимъ святымъ задачамъ, ихъ тѣсной—що бы кто ни говорилъ, — связи межи собою, ихъ вспольной щирой роботѣ на доброе свое. Братство и дружество межи собою, союзъ съ церковью святою и еи благодатное благословеніе — вотъ основы нашей силы и нашихъ успѣховъ. Доки есть они, доти и стоимо и будемъ стояти мы крѣпко и нерушимо! «Многая лѣта» всему Об-ву, его уряду, его духовнымъ и мірскимъ членамъ!» — закончилъ Владыка свою промову, и собравшіися отвѣтили ему такимъ многолѣтіемъ, що стѣны гали задрожали.

Но кому мы обязаны тою силою своею, якую сейчасъ отчуваемъ въ себѣ и показуемъ свѣту?» — обернулся Архипастырь еще разъ къ собравшимся. Заложити фундаментъ еи, росчистити дикое поле и провести первую православную борозду на немъ, — то былъ громадный трудъ. Великость его невозможно и вырозумѣти намъ, съ такою легкостью пожинающимъ теперь плоды его. Но да будетъ же честь тому богатырю-великану Амер. Правосл. Руси, тому правдивому «батькови» еи, во вѣки вѣчныи! Память его въ родъ и родъ!

«Вѣчная память, вѣчная память!» — торжественно понеслось по галѣ изъ благодарныхъ грудей вѣрныхъ сыновъ «батька» прот. А. Товта. Колись изъ Миннеаполиса и Вилькесъ-Барре пронесъ онъ по цѣлой Америцѣ свѣтъ и радость розбужденного нимъ въ сердцахъ вѣрующихъ прав. русского духа, а нынѣ со всѣхъ закутковъ еи собрались они тутъ, щобы дальше вскрѣпляти и ширити роспочатое нимъ дѣло просвѣщенія и спасенія загибавшей было въ уніи и ростраченной на чужбинѣ Руси. Конечно, онъ живый и вѣчно буде жити въ ихъ памяти, въ ихъ сердцѣ и совѣсти и роботѣ. Вѣчная память ему!

Смолкли сумныи звуки, затихли глубокіи вздохи, отерты мимоволи насунувшіися на очи слезы и— зновь понеслось по галѣ могучее «многая лѣта». То Вождь Руси Американской высказалъ пожеланіе, щобы помогъ ей Господь утишити сердечныи воздыханія, отерти слезы, подтримати силы несчастной Австрійской Руси. То пожелалъ онъ, щобы по Божому

свѣтѣ она была единою по духу, по мысли и чувству, щобы якъ дымъ, якъ воскъ отъ лица огня розсѣялись и исчезли всѣ ворогы еи, а она — единая, могучая, славная, возростала отъ силы въ силу, крѣпла въ любви, въ добрѣ, въ правдѣ Божой и чести человѣческой...

Невозможно передати того воодушевленія, якое охопило всѣхъ присутствовавшихъ. Въ очахъ каждого свѣтился восторгъ, грудь якось глубше отдыхала, станъ гордо выпрямился и чулось, що тутъ люди справдѣ готовы и въ силахъ суть стремитись до засвѣтившагося передъ духовнымъ взоромъ ихъ высокого идеала, — и не только стремитись, но и осягнути его.

Да благословитъ намъ Господь! Нехай и немного мы зробимъ, нехай только цеголку только одну, заложимъ мы въ тое дѣло,—досыть и того буде для каждой нашей Конвенціи. И найбольшіи будовы изъ поодинокихъ цеголокъ выростаютъ. Изъ поодинокихъ маленькихъ капель воды громадныи океаны складаются.

Торжество открытія Конвенціи закончилось отфотографованіемъ всѣхъ делегатовъ во главѣ съ Владыкою.

Въ честь делегатовъ.

Вечеромъ въ недѣлю делегаты мали громадное удовольствіе быти на вечерку, который въ ихъ честь устроило мѣстцевое братство им. Ив. Наумовича. Каѳедральныи славныи пѣвцы дали духовный концертъ и очаровали публику своимъ пѣніемъ. Театральный кружокъ далъ драму «Невольники» и отоградъ еи дуже добре. Картины козацкой жизни, стойкость козаковъ за народъ и вѣру свою, ихъ великіи терпѣнія и геройскіи подвиги — все то якъ живое вставало передъ очами народа, будило кровь, подыймало духъ, вызывало то слезы жалю и умиленія, то солодкое сознаніе гордости за своихъ героевъ и предковъ, то святыи порывы и самимъ твердо, на вѣки стояти на святыхъ основахъ ихъ житья, неуклонно ити впередъ ихъ путями до добра и славы своей церкви и народности.

Спѣвы, танцы, игра актеровъ любителей были прекрасныи, а где-которыи изъ актеровъ граліи якъ правдивыи арти-

сты. Зала, громадно наполненная народомъ, всѣхъ витала сердечными оплесками.

Начало роботы.

Въ понедѣлокъ 7/20 мая послѣ Службы Божой и парастаса за помершими членами Общества, отправленною Владыкою Александромъ, Конвенція приступила до выбора конвенційного уряда. Большинствомъ голосовъ выбраны: на предсѣдателя о. прот. А. Хотовицкій, на вице-предсѣдателя Матѳей Иванцо, на секретаря Ив. Крашкевичъ, на помощниковъ его свящ. А. Чичило и Ив. Калнинъ, на надзирателей за порядкомъ Ив. Штофанъ и Як. Кода и на дверниковъ Д. Церковникъ и В. Туликъ.

Привитанныи гучными оплескамиı урядники заняли свои мѣста и предсѣдатель Конвенціи предложилъ выслухати отчетъ Правленія Об-ва о его дѣятельности и жизни организаціи съ минувшей Конвенціи. Всѣмъ делегатамъ былъ розданый друкованный отчетъ Об-ва, а члены Правленія давали до него устныи поясненія.

Оказалось, що не смотря на всякіи ворожіи намъ подступы и агитаціи, не смотря и на внутренніи наши непорозумѣнія и непокои, Об-во зробило за два роки поступъ во всѣхъ областяхъ своеи жизни, а робота его, якъ и досѣ всегда, была громадно пожиточною.

Ревизіонная комиссія сложила свой рапортъ. Въ ню входили о. Вас. Васильевъ, Ант. Хомикъ и Ст. Процайловъ. Она трудилась надъ провѣркою книгъ, документовъ, кассы, имущества и дѣловодства Общества четыре дни въ Канцеляріи Об-ва въ Вилькесъ-Барре, и въ своемъ отчетѣ свѣдчитъ, що все нашла въ порядку, вѣрно, точно и правильно.

Рапортъ комиссіи принятъ Конвенціею, и Правленію Общества при гучныхъ оплескахъ выражена благодарность за честную, вѣрную и славную роботу.

Редакторъ «Свѣта» представилъ отчетъ по Редакціи и типографіи Об-ва, и просилъ о назначеніи комиссіи для провѣрки его. Въ комиссію назначены: о. И. Клопотовскій, А. Шлянта и Я. Кода.

Изъ представленного Правленіемъ отчета выяснилось, що всего отъ 8-й Конвенціи до 9-й принято **53 братства съ 947**

членами, и Общество побольшилось на **1,480 полныхъ и 23 половинныхъ,** разомъ на **1,503 члена.** До 8-й Конвенціи въ Обществѣ было 173 братства съ 5,979 полными и 144 половинными, а разомъ съ 6,123 членами. Къ 9-й Конвенціи въ Обществѣ было **213 братствъ съ 7,459 полными и 167 половинными,** а разомъ съ **7,626 членами.**

Въ кассу Общества въ протягу отчетного двохлѣтія поступило (съ проц. въ $1,413.53) $155,301.53, що съ приходомъ предыдущихъ лѣтъ — $28,022.24 всего составило дохода къ 9-ой Конвенціи $183,323.48. Въ росходѣ за той же часъ было $149,467.24. Перейшло готовыхъ грошей на слѣдующее трехлѣтіе $33,856.24.

Важнѣйшіи рѣшенія Конвенціи.

Первое, чѣмъ 9 Конвенція буде записана въ исторіи Общества якъ Конвенція великой ваги, есть принятіе **чартера.** О необходимости достати его Об-во говоритъ уже 17 лѣтъ Кажда Конвенція, выбираючи новое Правленіе Об-ва, поручала ему занятись тою справою. И каждое изъ нихъ и займалось нею, но ничого не могло зробити черезъ то, що принятой въ Об-вѣ системы роскладокъ не хотѣлъ узнати ни одинъ штатъ, а люди зновъ ніякъ не хотѣли пріймати системы сплатокъ по рокамъ.

На той почвѣ повставало много непорозумѣній. На урядниковъ Об-ва, особливо на духовенство, недоброжелатели наши постоянно накидали тѣнь, нѣбы то они умисно не выбираютъ чартера, бо боятся, що въ той часъ Об-во вырвется изъ ихъ рукъ. А коли тѣ урядники заявляли, що для чартера треба принять новую систему сплатокъ, то на нихъ зновъ накидались, що то они хочутъ окривдити старыхъ членовъ Общества и мало не розбити всю организацію.

Получался якійсь зачарованный кругъ, изъ которого ніякъ не можно было выбитись...

Наконецъ, минувшая, Питтсбургская Конвенція согласилась на принятіе новой системы. Руки Правленія Об-ва оказались розвязанными и чартеръ былъ взятый. На 9-ю Конвенцію Правленіе принесло его уже въ полномъ, готовомъ видѣ. Всесторонно обсудивши его и признавши отповѣднымъ

для организаціи, Конвенція, съ подякою Правленію за его роботу, **приняла чартеръ.**

Выбраный онъ на штатъ **Пеннсильванію.** Но разомъ съ тѣмъ предусмотрѣны въ немъ и такіи пункты, которыи робятъ его придатнымъ и **для каждого штата въ Америцѣ.** Правленію Об-ва, оффисъ котораго мае быти по чартеру въ Пеннсильваніи, досыть только зарекордовати той чартеръ въ кортѣ всякого другого штата, и оно буде мати право провадити свой бизнесъ и тамъ и буде могло выдавати **свой Общественный чартеръ** каждому бр-ву, которое до него належитъ, въ якомъ бы штатѣ то братство ни существовало.

Всѣ задачи и цѣли Об-ва, а также и основный характеръ его, яко организаціи **церковно-народной, вѣроисповѣдной и благотворительной,** опертой на идеѣ **взаимопомощи, остались нерушимыми.** Единственная перемѣна, которая подлугъ чартера и отповѣдно законамъ вводится въ жизнь Общества, то есть **новая система сплатокъ.**

Та система, якъ извѣстно, была принята въ принципѣ еще на Питтсбургской Конвенціи. Но позаякъ выробити всѣ подробности еи въ той часъ невозможно было, то на то была уполномочена особливая комиссія. Нынѣ она представила свой протоколъ и дала его подъ обсужденіе делегатовъ.

Тое обсужденіе заняло цѣлый день. Показалось, що многіи члены Об-ва еще досѣ не выразумѣли необходимости новой системы и всей важности еи принятія для Об-ва. Многіи боятся, що она окривдитъ старшихъ вѣкомъ членовъ Об-ва, що за для ней масса людей повыступае изъ организаціи и ему грозитъ упадокъ черезъ то и т. д.

Но показалось и то, що два роки бесѣдъ о той «новой системѣ» не пройшли даремно. Тіи «баламуты», якіи поднялись были за-для неи по братствамъ, довели до того, що громадное большинство братствъ все передумавши, обговоривши и розважившн, переконались въ томъ, що намъ таки часъ уже покинути свои небезпечныи роскладки и перейти на систему сплатокъ по рокамъ, — на ту систему, которой законъ вымогае въ цѣляхъ обезпеченія таки самой организаціи.

Делегаты были страстныи и досыть острыи. Но въ концѣ здоровый розумъ, безстрастный и безпристрастная математика и статистика взяли таки верхъ, и большинствомъ 62-хъ

голосовъ противъ 28-ми **новая система была подтверждена.**

Поздравити и еще разъ поздравити треба за то 9-ю Конвенцію. Она прекрасно вырозумѣла, що доти, доки у насъ молодыи платятъ на старыхъ, мы сами кладемъ себѣ колоду подъ ноги въ дѣлѣ розвитія своей организаціи. Молодежь за-для той кривды одна отъ насъ отступае, другая ни за що не хоче приступати. А на однихъ пожилыхъ членахъ мы помаленько, но вѣрно идемъ до розвалу, до банкротства, а не до розвою. Молодежь же наша уходитъ отъ насъ въ чужіи организаціи и гине для русского дѣла. Теперь все то направляется. Об-во стае на цѣлкомъ твердый фундаментъ и для роста его и поступу открыты новыи и самыи широкіи горизонты.

Новая система, согласно ухвалѣ Конвенціи, мае быти введена въ житье Об-ва съ 1 января 1913 года.

Сиротскій Пріютъ и Богадѣльня.

Изъ другихъ важнѣйшихъ постановленій 9-й Конвенціи мусимъ звернути увагу на отношеніе еи къ предложенію Высокопреосвященнѣйшого Почетного Предсѣдателя Об-ва о Сир. Пріютѣ и Богадѣльнѣ або домѣ для старыхъ вѣкомъ, покалѣченныхъ и неспособныхъ до роботы членовъ Об-ва. Делегаты отозвались на него единодушною сердечною благодарностью Владыцѣ за его правдиво отцевскую заботу о славѣ и чести и благобытѣ Об-ва и его членовъ. Обсуждати въ подробностяхъ его планъ о переносѣ Пріюта въ Миннеаполись, на мѣсто Семинаріи, и объ основаніи при монастырѣ, на мѣсто Пріюта, Богадѣльни делегаты не найшли возможнымъ, за-для браку часу и данныхъ, но свое сочувствіе Владыцѣ выразили въ якъ найславнѣйшій способъ. А то тѣмъ, що единогласно рѣшили дати на то грошевыи средства. Постановлено именно сложити на Сир. Пріютъ 6,500 дол. и на Богадѣльню 2,000 дол. Тѣ гроши маютъ быти собраны межи членами Об-ва при четырехъ найблизшихъ роскладкахъ и выплачены Владыцѣ въ протягу 6 мѣсяцевъ. А щобы вопросъ о мѣстѣ для тѣхъ институцій рѣшити якъ найлучше и щобы послѣ никто не нарѣкалъ, що Об-во дало на нихъ гроши, а голоса въ той справѣ не мало, то въ помощь Владыцѣ и для представленія интересовъ Об-ва выбрана спеціальная

полномочная комиссія. Въ ню войшли делегаты: М. Гоблякъ (Эдвардсвилъ, Па.), А. Макаревичъ (Нью Іоркъ, Н. І.) и Ѳ. Кузьма (Ансонія, Конн.).

Домъ Общества.

Внесенное на Конвенцію предложеніе о поддержкѣ Об-ва Русскій Народный Домъ въ Нью Іорку было встрѣчено съ полною симпатіею. Выяснено было, однакъ, що тое Об-во спочатку попало было въ руки людей невѣрныхъ, небезпечныхъ и неавторитетныхъ, которыи только подорвали идею его въ народѣ, а теперешній урядъ Об-ва еще не малъ часу якъ належитъ двинути его впередъ. Въ виду того, Конвенція рѣшила поки-що не давати на ту институцію тѣхъ центовъ, якіи складались членами нашего Об-ва по постановленію Питтсбургской Конвенціи, а затримати ихъ въ своей кассѣ. Замѣсть того принято было рѣшеніе, щобы Об-во купило або выбудовало для себе своей властный домъ, въ якомъ нибудь отповѣдномъ мѣстѣ въ Пеннсильваніи, щобы въ томъ домѣ мати и канцелярію свою, и типографію и т. д. Для переведенія того дѣла уполномочена вышепоименованная комиссія.

Поддержка Об-ву Ревнителей Православія.

Еще разъ сложили делегаты свою благодарность Владыцѣ Архіепископу, когда поднялась бесѣда о поддержцѣ нашихъ старокраевыхъ борцовъ за св. Православіе. Единогласно признано, що то—найсвятѣйшая наша повинность и заложенное Владыкою для той цѣли Об-во Ревнителей Православія—то такое дѣло, за которое вся Русь повинна сложити ему земный поклонъ. Конвенція не только симпатизуе съ тѣмъ Об-вомъ, а на голосъ кличе до него каждого члена Взаимопомощи, каждого сознательного руссого человѣка. И щобы по мѣрѣ своихъ дати своимъ старокраевымъ братьямъ не только моральную, но и матеріальную поддержку, ухваляе, щобы разъ до року въ Об-вѣ Вз-щи былъ зробленый со всѣхъ членовъ спеціальный сборъ на будову правосл. церквей въ Австріи.

Извѣстіе о томъ, що изъ грошей, собранныхъ въ Об-во Ревнителей, Владыка переславъ уже въ Австрію 600 дол. на ту цѣль, вызвало громогласное «слава» Владыцѣ.

Подъемъ русскаго самосознанія.

Въ связи съ вопросомъ о помощи старокраевымъ борцамъ за русскость и вѣру православную, Конвенція вынесла и еще пару важныхъ ухвалъ. Рѣшено именно, що наше Об-во повинно заявити Вашингтонскому Правительству свой протестъ противъ тѣхъ насилій, якіи творятся надъ нашими братьями въ Австріи, а въ амер. газетахъ постаратись — подобно, якъ графъ Бобринскій зробилъ то въ Англіи,—выяснити якъ найдокладнѣйше всю русскую справу въ Австріи.

Подобный же протестъ отъ имени Об-ва мае бути внесеный и въ австрійскомъ парламентѣ черезъ одного изъ русскихъ депутатовъ его.

Россіи, насколько она входитъ въ интересы Православія и русской народности въ Австріи, мае быти выражена благодарность отъ имени Об-ва Вз-щи, а съ тѣмъ разомъ и просьба якъ найширше занятись тѣмъ вопросомъ, якъ найменьше довѣрити австрійской дружбѣ и съ якъ найбольшею увагою смотрѣти за роботою въ Россіи агентовъ гр. Шептицкого. Съ тѣмъ ворогомъ нашимъ всякіи церемоніи и звычайное россійское добродушіе треба откинути на бокъ, бо инакше онъ много лиха може наробити русскому народу и его церкви святой. Съ такими людьми только одна политика: руки прочь! Все то мае быти выяснено въ россійскихъ найбольшо распространенныхъ газетахъ со всевозможною полнотою, и для всего того выбрана спеціальная комиссія, въ которую вошли: о. І. Крохмальный, о. І. Стефанко, г. И. Шмайда и о. прот. В. Туркевичъ.

Выборы Правленія Общества.

Закончимъ свой короткій переглядъ Конвенційной роботы указаніемъ на результаты переведенныхъ въ концѣ ея выборовъ.

Нема чего и говорити, що во главѣ Об-ва, якъ то было отъ самого основанія его, оставленый и на дальше Высокопреосвященнѣйшій Вождь всей Америк. Правосл. Руси. Почетное Предсѣдательство Американскихъ Православныхъ Архіепископовъ въ Об-вѣ, со всѣми правами ихъ, то—наша нерушимая святыня. На ню только вороги наши можутъ подыймати руку, а для насъ то — фундаментъ нашей силы и

славы, опора всей нашей будущности. О сохраненіи еи для насъ и вопроса не може быти.

На должность Предсѣдателя Об-ва большинствомъ 63-хъ голосовъ противъ 31-го выбранъ бывшій Вице-предсѣдатель его священникъ о. Петръ Коханикъ. Въ Вице-предсѣдатели большинствомъ 52 голосов противъ 31 и 12 пройшолъ г. Матѳей Иванцо (Эдвардсвилъ, Па.), а въ Кассиры, 68-ю голосами противъ 15 и 11-ти, г. Иванъ Репа. Помощникомъ Кассира остался г. Михаилъ Гоблякъ, Секретаремъ г. Иванъ Пивоварникъ и его Помощникомъ г. Петръ Касенчакъ. Плата Секретарю поднята до 90 дол. въ мѣсяцъ, а его помощнику до 75 дол.

Въ члены Надзирательной Комиссіи войшли: для Канады А. Гербутъ, для Калифорніи прот. Ѳ. Пашковскій, для Колорадо свящ. Д. Хотовицкій, для Миннесоты П. Поданый, для Мичиганъ С. Процайловъ, для Иллинойсъ В. Сосенко, для Миссури Ѳ. Репа, для Огайо И. Штофанъ, для Вилькесъ Баррской околицы Л. Тхоръ, для Аллегенской М. Лаба, для Массачузетсъ свящ. Я. Григорьевъ, для Коннектикутъ А. Хомикъ, для Нью Іорка прот. П. Поповъ, для Нью Джерзи Д. Шмайда.

Полюбовный Судъ: прот. В. Туркевичъ, свящ. А. Кукулевскій, Ѳ. Плюта, С. Дзубай, М. Серафинъ, М. Клоцъ и И. Калнинъ.

Редакціонная Комиссія: свящ. І. Крохмальный, І. Адамякъ, Ѳ. Плюта, И. Шмайда, А. Макаревичъ.

Контрольная Комиссія: свящ. І. Крохмальный, И. Шмайда и В. Русиникъ.

Для подписи протоколовъ 9-й Конвенціи выбраны Ѳ. Плюта. С. Процайловъ и И. Лукачевскій.

Слѣдующая Конвенція Р. П. О. В. мае собратись въ 1915 году, въ годъ 20-лѣтія Об-ва, въ Скрантонъ, Па.

Славное окончаніе Конвенціи.

Въ субботу, 12/25 мая, коло полудня Конвенціи закончила всѣ своі дѣла. Закончила такъ же славно, якъ и начала и черезъ цѣлый часъ провадила — въ мирѣ и единомыслію, въ братскомъ любовномъ единеніи, въ высокомъ подъемѣ духа, въ живомъ русскомъ чувствѣ.

Вѣрность русскимъ идеаламъ.

Делегаты за часъ Конвенціи и при нарадахъ и по-за стѣнами гали своей мали случайность переконатись, кто и для чего и якъ сѣялъ и межи ними и вообще межи членами Об-ва непокои несгоду, розрухи. Всѣмъ выяснились и личности агитаторовъ, и подлыи способы ихъ мерзкой роботы и своекорыстныи ихъ цѣли. Здоровый розумъ и христіанская совѣсть ихъ выбились наверхъ изъ тго туману, якимъ ихъ два роки затемняли. Чистое русское сердце ихъ съ погордою откинуло ту грязь, въ якую ихъ хотѣли затягнути. Живое русское самосознаніе не дало имъ отступити отъ тѣхъ идеаловъ, якими жили ихъ дѣды и прадѣды, якіи начертаны русскому народу его тысячелѣтнею исторіею.

Противно, Конвенція якъ одинъ человѣкъ встала въ защиту тѣхъ идеаловъ. Союзъ народа съ церковью она выголосила своею найдорозшею святынею, фундаментомъ своего житья. Въ немъ она передъ цѣлою Америк. Русью исповѣдала головную опору своего Об-ва, залогъ его славной и доброй будущности.

Посрамленіе ворожей агитаціи.

Съ отси, изъ тѣхъ чувствъ и мыслей собравшихся, и пошло ихъ громогласное «ганьба!» всякимъ нечестнымъ агитаторамъ, що два роки нарушали нашъ душевный спокой, клали колоды подъ ноги нашему Об-ву. Якъ першого дня крикнули они «руки прочь!» тѣмъ ворогамъ своимъ, такъ и черезъ цѣлу Конвенцію не разъ вырывался изъ ихъ грудей той крикъ.

И роспочинали его не «попы», а именно таки самыи «хлопы». По предложенію делегата В. Русиника Конвенція урядила внести въ протоколъ своихъ засѣданій той пунктъ, що делегаты-міряне 9-й Конвенціи съ презрѣніемъ смотрятъ на тѣхъ самозванныхъ «патріотовъ» и лицемѣрныхъ, лживыхъ «защитниковъ хлопа», якіи послѣдними часами такъ розмножились на Америк. Руси, и съ негодованіемъ, съ погордою откидаютъ ихъ непризванную опеку, бо видятъ въ ней роботу, направленную не на добро нашего Об-ва, а на сгубу его; — хоть и тайно, скрытыми путями дорогою всякихъ подходовъ працюютъ они, но то каждый сознательный

русскій человѣкъ видитъ, що робота ихъ --- мерзская, подлая робота! — ведется до того, щобы розбити то единство духа, мысли и чувства, тѣ связи народа съ его церковью въ якихъ однихъ спочиваютъ добро и слава Амер. Православной Руси, на якихъ однихъ опирается надѣя на свѣтлую будущность всего русского народа.

Предложеніе принято середъ долго несмолкаемыхъ рукоплесканій и делегаты розойшлись съ засѣданія въ гордомъ и радостномъ сознаніи, що они честно, свято выполнили свой обовязокъ передъ св. церковью и дорогою организаціею своею и якъ найлучше оправдали возложенное выславшею ихъ Русью Американскою высокое довѣріе.

Слава имъ! Трикратное слава! А лжецамъ, лицемѣрамъ, клеветникамъ, выроднымъ сынамъ Руси — презрѣніе и всесвѣтная ганьба!...

Довѣріе къ духовенству.

А въ противность ворожьей агитаціи противъ духовенства, на каждомъ кроцѣ и дѣломъ и словомъ высказывалось народомъ полное довѣріе къ духовенству, во главѣ съ его Владыками, щирая благодарность имъ за тое, що они остерегали народъ отъ «волковъ въ овечой шкурѣ», що не дали ему впасти въ ихъ руки, що охоронили отъ нихъ Об-во и, не дивлячись на то болото, якимъ ихъ два роки обкидали со всѣхъ сторонъ, не уступили съ своей позиціи вождей народныхъ и не только не дали Об-ву упасти, а допровадили его до найвысшого возможного при такихъ обстоятельствахъ благобыта.

Такъ было черезъ всю Конвенцію, такъ было и при закрытію еи. Делегаты мірянъ еще и еще разъ поднесли протестъ противъ ширенія непорозумѣній межи «хлопомъ» и «попомъ» въ нашемъ Об-вѣ и вообще на Америк. Правосл. Руси. Еще и еще разъ выражали довѣріе духовенству и необходимость ити съ нимъ рука въ руку.

Благодарность Архіепископу и духовенству.

Делегатъ г. Ѳ. Плюта поднесъ слово, щобы Владыцѣ Архіепископу отъ лица Конвенціи и всего Об-ва еще разъ была сложена щирая подяка за его отцевскіи неустанныи заботы объ Об-вѣ, за неуклонное веденіе Америк. Правосл.

Руси все впередъ и впередъ и за мужественное и своевременное выступленіе на помощь и защиту несчастнымъ борцамъ за русскость и православіе въ Австріи.

Делегатъ г. М. Лаба отъ лица Конвенціи удался со словомъ сердечной подяки до всеч. о. А. Хотовицкого, такъ розумно и славно, въ порядку и спокою, провадившого всю Конвенцію, не жалуючи на то ни труда, ни часу, ни здоровья, а перенесшого столько несправедливыхъ нарѣканій за свою высокую, идейную роботу на добро Об-ва и всей Миссіи.

Делегатъ А. Хомикъ, выясняючи еще разъ, що всякіи непорозумѣнія межи «хлопомъ» и «попомъ» повстаютъ звычайно на подставѣ фальшивыхъ информацій и сплетокъ, а ширятся нечестными агитаціями, и длятого неварты той ваги, якая имъ придается, высказалъ надѣю, що отнынѣ имъ не буде мѣста, и призывалъ духовенство и мірянъ забыти тяжкую и для всѣхъ непріятную минулость. Най выбачится тая минулость, а надалѣ най буде миръ и спокой и дружная вспольная робота! Подяка тѣмъ, кто до нихъ стремитъ, кто задля того невинно терпѣлъ.

ВЫСОЧАЙШЕЕ ВНИМАНІЕ.

Ливадія, 20 мая, 1912.

РУССКОМУ АРХІЕПИСКОПУ ПЛАТОНУ,

Филадельфія.

Сердечно благодарю Васъ, Владыко, ввѣренное Вамъ духовенство и членовъ Конвенціи Общества Взаимопомощи за выраженныя мнѣ чувства. НИКОЛАй.

Вышеприведенная **Высочайшаяя** телеграмма была получена Высокопреосвященнѣйшимъ Почетнымъ Предсѣдателемъ Общества Взаимопомощи въ отвѣтъ на слѣдующее каблеграмное привѣтствіе Владыки **Его Императорскому Величеству, Государю Императору, Николаю II:**

«Американская Русь, въ лицѣ собравшейся въ Филадельфіи въ день Вашего рожденія Конвенціи восьмитысячнаго Общества Взаимопомощи, со мной и моимъ духовенствомъ выражаетъ Вамъ, нашъ Государь, чувства безпредѣльной преданности и горячей любви.

Архіепископъ Платонъ».

ВВЕДЕНІЕ НОВОЙ СИСТЕМЫ ВЪ ЖИТЬЕ ОБЩЕСТВА.

6 дек. 1912 г. Согласенъ. А. ПЛАТОНЪ.

Его Высокопреосвященству, Высокопреосвященнѣйшему Платону, Архіепископу Алеутскому и Сѣверо-Американскому, Почетному Предсѣдателю Русскаго Православнаго Общества Взаимопомощи,

Предсѣдателя Общества,
свящ. Петра Коханика,

РАПОРТЪ.

Минувшая 9-я Конвенція Общества Взаимопомощи постановила ввести новую систему въ жизнь Общества съ 1-го января 1913 г. По составленіи Конвенціонныхъ протоколовъ, Правленіе Общества сразу принялось за составленіе новыхъ свидѣтельствъ для переписки и запомогъ членовъ Общества со старой на новую систему и разослало ихъ по всѣмъ братствамъ для заполненія въ 20-ти дневный срокъ.

Не смотря на это многія братства и по сіе время не представили Правленію Общества необходимыхъ для введенія новой системы свидѣтельствъ. Въ виду сего, Правленіе Общества, не имѣя подъ руками новыхъ списковъ членовъ Об-ва отъ всѣхъ входящихъ въ него братствъ, не въ состояніи пунктуально исполнить распоряженіе 9-й Конвенціи о введеніи новой системы съ 1-го января 1913 г.

На основаніи сказаннаго, Правленіе Общества осмѣливается повергнуть на Архипастырское благовоззрѣніе Вашего Высокопреосвященства нижеслѣдующее:

1) Въ виду того, что не всѣ братства поприсылали въ Правленіе свои новыя, необходимыя для введенія новой системы свидѣтельства, разрѣшить Правленію Об-ва ввести новую систему съ 1-го февраля 1913 г., а всѣмъ членамъ Об-ва, получившимъ новыя свидѣтельства, но еще не поприславшимъ ихъ въ Правленіе или еще не переписавшимъ своихъ запомогъ со старой на новую систему, разрѣшить окончить эту работу не позднѣе 20-го января 1913 г. по новому стилю.

2) Если бы кто изъ членовъ Общества не исполнилъ и сего послѣдняго распоряженія и не прислалъ бы новыхъ сви-

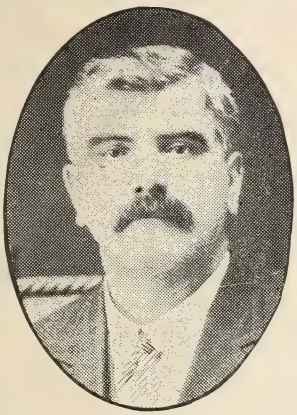

Матѳей Иванчо,
Вице-Предс. Об-ва Вз-щи.

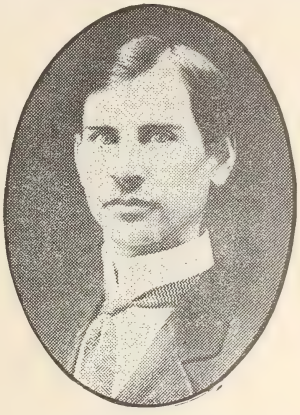

Петръ Касенчакъ,
Помощ. Секр. Об-ва Вз-щи.

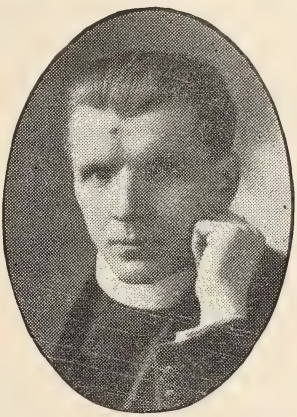

Свящ. Іоаннъ Крохмальный,
Контролеръ Об-ва Вз-щи.

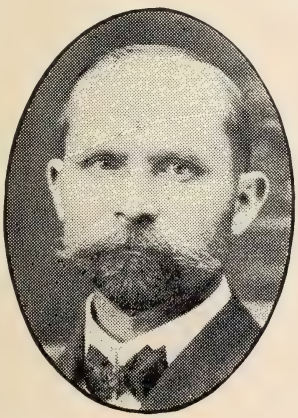

Михаилъ Гоблякъ,
Пом. Кассира Об-ва Вз-щи.

Лука Тхиръ,
Контролеръ и Трости Об-ва

ЧЛЕНЫ ПРАВЛЕНІЯ ОБЩЕСТВА.

дѣтельствъ до 20 января 1913 г., то всѣхъ таковыхъ съ 25-го января 1913 г. считать выбывшими изъ Общества и не имѣющими въ немъ больше никакихъ правъ и привилегій.

3) Кто изъ бывшихъ членовъ Общества по неразсудительности или другимъ какимъ причинамъ выступилъ изъ Общества не больше двухъ мѣсяцевъ тому назадъ, таковымъ разрѣшить (съ сохраненіемъ всѣхъ прежнихъ правъ и привилегій) обратное вступленіе въ Общество безъ новаго докторскаго свидѣтельства, но съ уплатою всѣхъ долговъ братству и Обществу.

4) Всѣмъ братствамъ и членамъ Общества, повыступавшимъ изъ него сразу послѣ 9-й Конвенціи, вплоть до нынѣшняго числа, разрѣшить вступленіе въ Общество (съ сохраненіемъ всѣхъ прежнихъ правъ въ немъ), по исполненіи ими прописаннаго въ пунктѣ 3-мъ и представленіи новаго докторскаго свидѣтельства о своемъ здоровьи.

5) Срокъ для обратнаго вступелнія въ Общество всѣмъ выбывшимъ изъ него членамъ разрѣшить тотъ же: не позднѣе 20-го января 1913 года по новому стилю.

Вашеге Высокопреосвященства, милостивѣйшаго Архипастыря, покорнѣйшій послушникъ,

свящ. Петръ Коханикъ.

5-го декабря 1912 г. Джерзи Сити, Н. Дж.

Изъ того послѣдняго распоряженія Правленія Общества всѣмъ вамъ, братья, члены Об-ва, ясно, що только черезъ лѣнивство и недбалость де-которыхъ братствъ и членовъ Об-ва введеніе новой системы въ житье нашего Об-ва откладается на мѣсяцъ, т. е. до 1-го февраля 1913 г. по нов. стилю.

Послѣдняя (12-я) роскладка по старой системѣ (за мѣс. декабрь 1912 г.), которая и такъ по справедливости мала бути собранной, буде розослана всѣмъ братствамъ послѣ 25-го декабря с. г.

Ознаймляючи васъ, братья, о томъ, Правленіе Об-ва звертае всю вашу увагу и вниманіе на слѣдующее:

1) Всѣ женатыи члены Об-ва (якъ переписавшіи свои личныи посмертныи запомоги, такъ и не зробившіи еще того), которыи не записали своихъ женъ на 250 или 500 долларовыи запомоги, съ 1-го января 1913 года, въ случаѣ ихъ смерти,

не достанутъ по нимъ посмертныхъ запомогъ. Запомогу по смерти жены (съ 1-го января 1913 г.) достане только той, кто записалъ еи до 20 января 1913 г.

2) Братства и поодинокіи члены Об-ва, которыи до 20 января 1913 г. по нов. ст. не перепишутъ своихъ запомогъ со старой на новую систему и до того часу не пришлютъ ихъ въ канцелярію Об-ва, будутъ считатись (съ 25 января 1913 г.) выступившими изъ Об-ва и стратившими въ немъ права на всѣ запомоги.

3) Даючи той новый, послѣдній срокъ для переписки запомогъ всѣмъ тѣмъ, которыи еще не зробили того, Правленіе Об-ва, по благородной и въ высшей степени христіанской мысли Высокопреосвященнѣйшаго Владыки-Архіепископа, Почетнаго Предсѣдателя Об-ва нашего, не забыло и за всѣхъ выступившихъ изъ Об-ва братьевъ нашихъ. Имъ такожъ, якъ свѣдчатъ пункты 3-й и 4-й «Рапорта», дано право вернутись въ наше славное Об-во съ сохраненіемъ всѣхъ попереднихъ ихъ правъ и привилегій; а) тіи, которыи выступили изъ Об-ва не больше 2-хъ мѣсяцевъ тому назадъ, будутъ приняты (только до 20 января 1913 г.) назадъ до Об-ва съ уплатою всѣхъ своихъ долговъ бр-ву (въ которомъ стояли) и Об-ву; б) тіи, которыи выступили больше 2-хъ мѣсяцевъ тому назадъ или отразу по 9-й Конвенціи Об-ва, будутъ приняты съ уплатою всѣхъ своихъ долговъ послѣ представленія нового докторского свидѣтельства о своемъ здоровьи.

Отже, братья, корыстайте! Если нѣтъ у васъ подъ руками новыхъ членскихъ свидѣтельствъ для переписки запомогъ со старой на новую систему, отразу удайтесь до своего братства, а если и тамъ ихъ не буде, то днесь-же пишите просто въ Вилькесъ-Баррскую Канцелярію (62 Maple St.) нашего Об-ва и поспѣшите скорѣйше переписоватись на новыи запомоги.

5) Николи не слухайте тѣхъ ложныхъ, нечестивыхъ проводырей своихъ, которыи закладаютъ, для вашего нѣбы спасенія, розныи новыи организаціи на 1—2 мѣсяцы, бо они роблятъ тое не для васъ, не для вашего забезпеченія, а только для того, щобы легче имъ было туманити васъ и снищити нашу христіанскую братскую любовь. Щобы легче вамъ было выконати тое, николи не забывайте святый и добрый со-

вѣтъ Царя и Пророка Давида: «Блаженъ мужъ, иже (который) не иде на совѣтъ нечестивыхъ, и не стоитъ на пути грѣшныхъ, и не сидитъ въ собраніи развратителей» (Пс. I, 1).

Предс. Об-ва **свящ. П. Коханикъ.**
Вице-Предс. **М. Иванчо.**
Кассиръ **И. Репа.**
Секретарь **И. Пивоварникъ.**
Помощ. Секр. **П. Касенчакъ.**

Дек. 6, 1912 г. Вилькесъ-Барре, Па.

«СЛАВА БОГУ БЛАГОДѢТЕЛЮ НАШЕМУ ВО ВѢКИ ВѢКОВЪ!».

Русскій православный человѣкъ привыкъ воздавати славу и честь Господу Богу при окончаніи каждого доброго дѣла. При наступленіи нового 1913 года мы уже воздавали славу и честь Господу. Нынѣ, однакъ, всѣ мы, члены Русскаго Православнаго Общества Взаимопомощи, повинны сугубо, вдвойнѣ возблагодарити Господа за тое, що со старымъ рокомъ отойшли въ вѣчность всѣ бѣды, нестроенія, нареканія въ нашемъ славномъ Обществѣ Взаимопомощи. Теперь, коли все уже минуло, стыдно и пригадовати все тое, що робилось ворогами нашими для того, щобы подѣлити, ослабити, наветъ цѣлкомъ снищити наше Общество,—тую колыбель, силу и славу Православія въ Америкѣ. Насъ, дѣйстно, хотѣли и пробовали снищити, но не допустилъ до того милосердный Господь Богъ, которому най буде «Слава и честь на вѣки вѣковъ».

Славно и знаменито постояли вы за свое дѣло, братья, члены Общества! Вы бачили, вы знали все... Много разъ, несомнѣнно, вы и сами, въ одно съ ворогами, были противъ своего властного Общества, но русское православное сердце ваше не давало вамъ спокою, не могло радоватись неправдамъ вороговъ Общества. Оно, тое горячее, правдиво русское сердце ваше, по примѣру сердецъ славныхъ предковъ нашихъ, объединенныхъ въ одно цѣлое такъ званными западно-русскими братствами, сотки лѣтъ боронившими Православіе противъ уніи и латинства,—закипѣло ревностью за

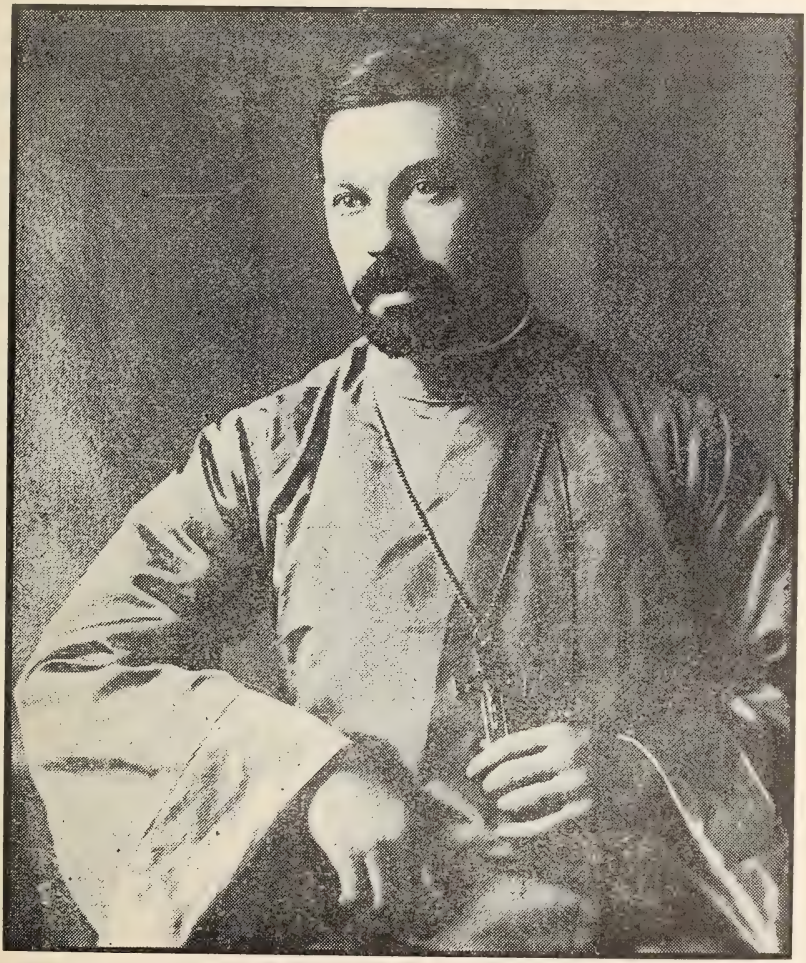

Свящ. **А. ФИЛИППОВСКІЙ,**
редакторъ газ. «Свѣтъ».

правду, за старыи и новыи устои Общества. И—дивитесь! Передъ тою ревностью розсѣялся загальный туманъ несчастья, незадоволенности головнымъ новымъ порядкомъ въ Об-вѣ, тою «новою системою», а на мѣсто нихъ повстало розумное, совѣстное отношеніе къ дѣлу. Хотяй, може, всѣмъ вамъ приходилось лично обороняти интересы Общества и новый законъ его, но уже одно то, що вы, не звертаючи уваги на розныхъ «нечестивыхъ совѣтниковъ», остались вѣрными членами его, подтримало, подкрѣпило и вывело его на новую, ровную, твердую дорогу законности. Дякуючи тому оно стало православнымъ не только по вѣрѣ и духу, но и по законности.

Слава и честь вамъ въ роды родовъ за тое, що вы не были ровнодушными къ интересамъ своей организаціи въ тяжкіи часы его житья!

Еще большая слава вамъ за тое, що изъ 6,000 членовъ Об-ва. въ немъ осталось по новой системѣ больше 5,500 мужчинъ; вписалось на женскіи запомоги больше 2,840 женъ, що зробитъ разомъ **8,340 членовъ!**

Якъ много было крику, якъ злорадствовали вороги....., а на остатку якая славная побѣда правды и законности!

Слава и честь всѣмъ тѣмъ всечестнымъ отцамъ духовнымъ, которыи ревностно, щиро и безбоязненно розъяснили членамъ Общества и своимъ духовнымъ дѣтямъ смыслъ и сущность новой системы, чѣмъ спасли они не одну фамилію отъ горя и нужды на случай смерти отцевъ фамилій!

Старайтесь же, братья, и на дальше такъ розумно и ревностно дѣйствовати для добра и розвоя своей организаціи. Не ослабѣвайте въ сочувствіи и усердіи до общаго, славнаго нашего дѣла. Въ той часъ вы николи не подпадете подъ кару заповѣди св. закона: «Если кто о своихъ не печется (не старается), той отрекся отъ вѣры, и хуже невѣрнаго» (1 Тим. 5, 8).

ОДНА ИЗЪ ЛУЧШИХЪ, СВѢТЛѢЙШИХЪ ЭПОХЪ ВЪ ЖИТЬЮ РУССКАГО ПРАВОСЛАВНАГО КАѲОЛ. ОБЩЕСТВА ВЗАИМОПОМОЩИ.

1907—1914.

Русское Православное Каѳолическое Общество Взаимопомощи, съ щирымъ смуткомъ разстаючись съ Его Высокопреосвященствомъ, Высокопреосвященнѣйшимъ Архіепископомъ Платономъ, до недавна Почетнымъ Предсѣдателемъ Общества, по случаю назначенія Его Архипастыремъ Кишиневской каѳедры, не може утриматись, щобы не выразити ему самой горячей, живой, сердечной подяки за тую великую пользу, якую Его Высокопреосвященство принесъ Обществу по званію Почетного Предсѣдателя его.

Съ первыхъ дней прибытія въ Америку Его Высокопреосвященство былъ душею Общества, его оживляющею. Онъ былъ неутомимымъ, первымъ работникомъ въ средѣ его, и мудрымъ руководителемъ, твердой и умѣлой рукою наставляющимъ его даботу къ цѣли, имъ намѣченной. Мало того, подъ его мудрымъ водительствомъ Общество отразу выросло, усилилось и расширило свою дѣятельность, и не только голосно заявило о себѣ цѣлой Американской Православной Руси, но о немъ, его великой хосенной дѣятельности съ похвалой и одобреніемъ начали говорити далек за предѣлами Америки (см. «Русскія благотворительныя организаціи за границей» въ журналѣ «Трудовая Помощь», январь 1911 года, С. Петербургъ)...

Досыть сказати, що въ 1907 року, при вступленіи Его Высокопреосвященства въ отправленіе обовязковъ Почетнаго Предсѣдателя Общества, оно числило (за 12 лѣтъ) 96 братствъ съ 3,263 членами въ нихъ, а готовыхъ грошей въ кассѣ имѣло $18,105.77; теперь-же, по прошествіи 7 лѣтъ, при оставленіи нимъ обовязковъ Почетнаго Предсѣдателя Об-ва, число членовъ Об-ва возросло, не дивлячись на то, що при введеніи «новой системы» выступило изъ него до 2,000 членовъ, до 7,747 чел., а касса Об-ва увеличилась до величезной суммы въ $89,814.14. А кто исчислитъ то добро, тѣ радости, якіи внесло Об-во за послѣднихъ 7 лѣтъ въ среду осиротѣлыхъ фамелій умершихъ членовъ Об-ва, на будову новыхъ

церквей, на помощь **сиротамъ,** Эмигрантскому Дому, Семинаріи?!

Стоя вблизи Его Высокопреосвященства въ дѣлѣ возсозданія Об-ва при введеніи въ житье его «новой системы», маючи возможность бачити всѣ тернія и огорченія на пути Его благой дѣятельности, якъ пишущій тіи рядки, такъ и прочіи члены Правленія Об-ва, не страшились за исходъ того великого, славного дѣла; не страшились мы потому, бо завсе бачили надъ собою искусснаго, мудрого кормчого, предъ яснымъ взоромъ которого точно и опредѣленно обрисовывались всѣ задачи и средства дѣятельности Об-ва. Дякуючи всему тому, самыи сильныи, неприступныи преграды къ розвитію, укрѣпленію Об-ва «новою системою» сами собою отпали, и замѣсто враждебности къ Об-ву, появилась любовь и готовность ревностно послужити ему. Правда, все тое не легко давалось Его Высокопреосвященству; извѣстны намъ Его волненія сердечныи, Его огорченія и скорби, но тѣмъ дорогше его любовь къ Об-ву, любовь правдивая, убѣжденная, любовь къ великому народному дѣлу.

Съ якою любовію и щиростью дбалъ Владыка о розвитію Об-ва, видно изъ властныхъ, цѣнныхъ, якъ бы завѣтныхъ словъ Владыки-Архіепископа, начертанныхъ нимъ на отчетѣ Правленія Общества за 1913 рокъ.

«№ 360, 21 марта 1914 г. Много и даже слишкомъ много пришлось мнѣ претерпѣть и вынести при перестройкѣ жизни Общества на новый ладъ, но теперь, видя такой прогрессъ Общества, когда приходъ за одинъ годъ чуть не вдвое превысилъ таковой за 18 лѣтъ, я забываю всѣ тѣ даже и весьма крупныя огорченія, а иногда и моральныя заушенія, которыя пришлось получить мнѣ, за эти три года введенія новой въ жизнь Общества системы, отъ иныхъ членовъ Общества по ихъ полному непониманію, а отъ другихъ по ихъ плохой всегда настроенности, обычной имъ раздражительности, склонности видѣть во всемъ опасное и вредное для себя и готовности свои личные интересы отожествлять съ Общественными. Все это забываю я и приглашаю ихъ, увидѣвъ результаты жизни Общества по новой системѣ, вмѣстѣ со мною возблагодарить Господа Бога за то въ особенности, что,, несмотря ни на какія препятствія и затрудненія, мы довели

столь полезную для Общества реформу до конца. Благодареніе и слава Всевышнему, давшему намъ силы исполнить это великое дѣло. Конечно, нѣчто доброе было и въ старой системѣ, при которой старость, напр., обезпечивалась сравнительно болѣе легкою страховкою, чѣмъ при новой системѣ, но такъ какъ опытъ показывалъ, что самому существованію Общества при старой системѣ угрожалъ неминуемый крахъ и, слѣдовательно, старые люди въ концѣ концовъ могли оказаться въ тяжеломъ, почти безвыходномъ положеніи и т. к. участь старыхъ нашихъ людей мы должны взять и возьмемъ въ свою особую заботу, то о старой системѣ теперь можно уже и забыть,—равно какъ слѣдуетъ предать забвенію и все, что было ненужнаго и остраго при введеніи новой системы. Меня могутъ спросить въ чемъ же и какъ можетъ выразиться эта забота о нашихъ старикахъ? Я скажу: такъ какъ матеріальныя дѣла нашего Общества прогрессируютъ весьма быстро и успѣшно и скоро Общество наше будетъ однимъ изъ самыхъ богатыхъ, то что возбраняетъ будущей конвенціи Общества внести въ Уставъ его параграфъ, коимъ разрѣшалось бы Правленію Общества принимать старыхъ или только сравнительно пожилыхъ возрастомъ, напр., съ 45 лѣтъ, русскихъ православныхъ людей въ члены Общества на облегченныхъ условіяхъ, соотвѣтствующихъ условіямъ при прежней системѣ, или даже болѣе легкихъ, если сіе, конечно, будетъ не въ противорѣчіи съ законами страны. Будущая или одна изъ будущихъ конвенцій обязательно сдѣлаетъ это и тогда въ жизни Общества будетъ соблюдена и **правда** съ ея требованіями и настоящая христіански-братская любовь живущихъ въ Америкѣ православныхъ русскихъ людей. А. ПЛАТОНЪ».

Такими щирыми, поистинѣ христіанскими пожеланіями закончилъ Высокопреосвященнѣйшій Владыка Платонъ свою славную, благоплодную семилѣтнюю работу на пользу Русскаго Православнаго Каѳолическаго Общества Взаимопомощи.

Господь милосердный, молитвами и предстательствомъ Святителя Николая Чудотворца, небесного покровителя Общества, сторицею да воздастъ Высокопреосвящ. Владыцѣ — Архіепископу Платону за все добро, зробленное нимъ для Общества. Ис полла эти, деспота!

КЪ ДЕСЯТОЙ КОНВЕНЦІИ
Русскаго Православнаго Общества Взаимопомощи.

Въ прежнее время порой надвигалось
Грозно латинство на насъ;
Тайно и явно оно добивалось
Русь уничтожить за разъ,
Много боролся за вѣру святую
Нашъ православный народъ;
Эту глухую борьбу вѣковую
Русь и донынѣ ведетъ.
Слава за вѣру борцамъ,
Вѣрнымъ Руси сынамъ,
Всѣмъ, кто готовы отдать
Душу за Церковь—Мать.

Время подъ братской хоругвью сплотиться.
Выступить противъ врага
Всѣмъ, въ чьей душѣ вѣра въ Бога хранится,
Всѣмъ кому Русь дорога.
Въ братской любви и святомъ единеньи
Нашихъ успѣховъ залогъ;
Съ ними не страшны враговъ ухищренья:
Въ правомъ дѣлѣ поможетъ намъ Богъ.
Слава за вѣру борцамъ,
Вѣрнымъ Руси сынамъ,
Всѣмъ, кто готовы отдать
Душу за Церковь—Мать.

Е. К. М.

Членскій Дипломъ Р. П. К. Общества Взаимопомощи.

ОТЧЕТЪ

О СОСТАВѢ, ДѢЯТЕЛЬНОСТИ И СОСТОЯНІИ
РУССКАГО ПРАВОСЛ. КАѲОЛ. ОБЩЕСТВА ВЗАИМОПОМОЩИ
ВЪ С. А. С. Ш.

ОТЪ 9-ОЙ ДО 10-ОЙ КОНВЕНЦІИ.
(Съ 1 мая 1912 г. по 1 мая 1915 г.)

I.

СОСТАВЪ ОБЩЕСТВА.

Истекшее отъ часу послѣдней Конвенціи Общества въ мѣсяцу маю 1912 г. время отразилось на составѣ Общества,—на составѣ Почетныхъ и дѣйствительныхъ членовъ,—слѣдующими измѣненіями.

Правленіе Общества.

Съ мѣсяца іюля 1914 г. Почетнымъ Предсѣдателемъ Общества вмѣсто выбывшаго изъ Америки Высокопреосвященнѣйшаго Платона, состоялъ въ протягу цѣлого года Его Преосвященство, Преосвященнѣйшій Александръ, Епископъ Аляскинскій.

Съ 14/27 мая сего 1915 г. Печетнымъ Предсѣдателемъ Общества состоитъ Его Высокопреосвященство, Высокопреосвященнѣйшій ЕВДОКИМЪ, Архіепископъ Алеутскій и Сѣверо-Американскій.

Членами Правленія Общества все отчотное время состояли избранныи на 9-й Конвенціи (въ маю 1912 г.) Общества: Предсѣдателемъ — священникъ Петръ Коханикъ, Вице-предсѣдателемъ — Матѳей Иванчо, Кассиромъ—Иванъ Репа, Помощникомъ Кассира—Михаилъ Гоблякъ, Секретаремъ Иванъ Пивоварникъ, Помощникомъ Секретаря — Петръ Касенчакъ.

Членами Контрольной Комиссіи состояли избранныи на послѣдней Конвенціи: свящ. Іоаннъ Крохмальный, Иванъ Шмайда и Василій Русиникъ. Послѣдній, яко выбывшій (ра-

зомъ со своимъ Кливландскимъ братствомъ) изъ Об-ва отразу по 9-й Конвенціи, пересталъ быти членомъ Контрольной Комиссіи. Въ м. октябрю 1914 г. отказался отъ членства въ Контрольной Комиссіи Иванъ Шмайда. На мѣсто выбывшихъ членовъ Контрольной Комиссіи Правленіемъ Об-ва назначены: членъ Успенскаго Вилькесъ-Баррскаго братства Лука Тхиръ и членъ братства Рожд. Пресв. Богородицы въ Нью Іоркѣ Василій Журавлевъ.

Членами Полюбовнаго Суда состояли: прот. В. Туркевичъ, свящ. А. Кукулевскій, М. Серафинъ, И. Кальнинъ, Ѳ. Клоцъ.

Членами Надзирательной Комиссіи состояли: А. Гербутъ (для Канады), П. Поданый (для Миннесоты), С. Процайловъ (для Мичиганъ), В. Сосенко (для Иллинойсъ), Ѳ. Репа (для Миссури), Л. Тхоръ (для околицъ: В.-Баррской и Скрантонской), свящ. Я. Григорьевъ (для Массачусетсъ), М. Лаба (для Питтсбургской околицы), Д. Шмайда (для Джерзи).

Членами Редакційной Комиссіи состояли: свящ. І. Крохмальный, членъ Нью-Іоркского бр-ва А. Макаревичъ и членъ Майфильдскаго бр-ва Іак. Адамякъ.

Активное участіе въ управленіи Обществомъ и веденіи дѣлъ его принимали только Почетный Предсѣдатель его, Предсѣдатель, Вице-предсѣдатель, Кассиръ, его помощникъ, Секретарь, его поомщникъ и три члена ревизіонной комиссіи. Остальныи члены Правленія по дальности разстоянія, отдѣляющаго мѣста жительства ихъ отъ Вилькесъ Барре, къ дѣлу не призывались.

Почетныи члены Общества.

Почетными членами въ отчетное время состояли: бывшіи почетныи Предсѣдатели Общества:

1) Высокопреосвященнѣйшій **Николай** (основатель и 1-й Почетный Предсѣдатель Об-ва), Архіепископъ Варшавскій и Привислинскій, членъ Государственнаго Совѣта;

2) Высокопреосвященнѣйшій **Тихонъ** (2-й Почетный Предсѣдатель Об-ва), Архіепископъ Виленскій и Литовскій;

3) Высокопреосвященнѣйшій **Платонъ** (3-й Почетный Предсѣдатель Об-ва), Архіепископъ Кишиневскій и Хотинскій;

4) Преосвященнѣйшій **Александръ** (4-й Почетный Предсѣдатель Об-ва), Епископъ Аляскинскій;

5) Его Высокопревосходительство, Господинъ Оберъ-Прокуроръ Святѣйшаго Синода, **Владиміръ К. Сабперъ;**

6) Протоіерей Александръ Хотовицкій;
7) Протоіерей Іоаннъ Недзѣльницкій;
8) Протоіерей Іоаннъ Кочуровъ;
9) Протоіерей Венедиктъ Туркевичъ;
10) Священникъ Іасонъ Капанадзе;
11) Священникъ Петръ Коханикъ;
12) Священникъ Илія Зотиковъ;
13) Священникъ Илія Клопотовскій;
14) Священникъ Іосифъ Данкевичъ;
15) Священникъ Филиппъ Среданович;
16) Священникъ Василій Мартышъ;
17) Великій другъ Россіи—англичанинъ W. J. Birkbeck;
18) Псаломщикъ Русской Посольской церкви въ Лондонѣ, профессоръ Орловъ;

19) Секретарь Общества Взаимопомощи Иванъ Пивоварникъ;

20) Бывшій Вице-предсѣдатель Об-ва Иванъ Шмайда.

Дѣйствительныи члены Общества.

Не дивлячись на тое, що черезъ введеніе въ житье Общества (1 февраля 1913 г.) «новой системы» платежей на запомоги, черезъ що Общество стратило много братствъ и **тысячи членовъ,** оно не только не роспалось и на кавалки не розлетѣлось (якъ предсказовали всѣ вороги его), но еще увеличилось о пару сотъ членовъ.

	Членовъ
Къ 9-й Конвенціи (1 мая 1912 г.) въ Об-вѣ было....	7,626

ПРИСТУПИЛО:

1) Съ 1-го мая по 31 декабря 1912 г. въ Общество приступило	1,484
2) Въ 1913 г. въ Об-во приступило	4,465
3) Въ 1914 г. въ Об-во приступило	2,688

4) Съ 1-го января по 1-е мая 1915 г. въ Общество приступило	954
5) Всего за 3 роки приступило	9,591
**Всего разомъ	**17,217**

ВЫСТУПИЛО:

1) Съ 1-го мая по 31-е декабря 1912 г.....	2,820
2) Въ 1913 году	3,005
3) Въ 1914 году	2,785
4) За четыре мѣсяца 1915 г.....	641
5) Всего разомъ, въ томъ числѣ 162 умершихъ членовъ,	9,251
6) **Осталось въ Об-вѣ къ 1-му маю 1915 г.**..... (въ томъ числѣ 2553 женщины)	**7,966**

ОБЩАЯ ВѢДОМОСТЬ
о членахъ Русск. Правосл. Каѳол. Общества Взаимопомощи.

Лѣта	Сумма запомоги	Приступило			Итого	Выступило			Итого	Принято всѣхъ	Исключено всѣхъ	Осталось всѣхъ
		1913 г.	1914 г.	1915 г.		1913 г.	1914 г.	1915 г.				
	$ 250	87	26	4	117	23	29	3	55	117	55	62
18	500	513	127	33	673	110	122	35	267	637	267	406
	750	52	13	2	67	19	12	2	33	67	33	34
	1000	231	69	19	319	58	72	13	143	319	143	176
	250	60	9	2	71	16	13	3	32	71	32	39
19	500	243	78	29	350	51	60	10	121	350	121	229
	750	47	9	8	64	12	13	6	32	64	32	32
	1000	148	46	13	207	42	58	22	122	207	122	85
	250	81	27	7	115	24	21	2	47	115	47	68
20	500	287	81	26	394	76	78	12	166	394	166	228
	750	45	18	7	70	15	23	2	40	70	40	30
	1000	154	45	23	222	51	41	13	105	222	105	117
	250	48	12	4	64	12	14		26	64	26	38
21	500	244	66	28	338	61	61	11	133	338	133	205
	750	54	13	3	70	14	10	3	27	70	27	43
	1000	160	44	16	220	48	44	9	101	220	101	119
	250	81	23	3	107	32	29	1	62	107	62	45
22	500	302	79	38	419	82	68	14	164	419	164	255
	750	73	18	4	95	34	18	2	54	95	54	41
	1000	208	61	10	279	47	68	15	130	279	130	149
	250	69	21	5	95	12	26	4	42	95	42	53
23	500	273	83	18	374	75	71	13	159	374	159	215
	750	65	11	4	80	20	12	5	37	80	37	43
	1000	198	57	20	275	54	65	12	131	275	131	144
	250	65	16	6	87	21	14	6	41	87	41	46
24	500	289	64	24	377	81	55	20	156	377	156	221
	750	84	12	6	102	23	15	8	46	102	46	56
	1000	198	55	14	267	48	49	10	107	267	107	160
	250	64	22	4	90	22	20	7	49	90	49	41
25	500	284	75	33	392	90	71	18	179	392	179	213
	750	80	24	6	110	29	26	4	59	110	59	51
	1000	244	69	21	334	65	78	19	162	334	162	172
	250	62	16	5	83	16	17	1	34	83	34	49
26	500	220	48	24	292	67	50	11	128	292	128	164
	750	74	22	8	104	23	32	2	57	104	57	47
	1000	208	52	24	284	54	56	16	126	284	126	158

ОБЩАЯ ВѢДОМОСТЬ О ЧЛЕНАХЪ РУССК. ПРАВОСЛ. КАѲОЛ. ОБ-ВА ВЗ-ЩИ.

Лѣта	Сумма запомоги	Приступило			Итого	Выступило			Итого	Принято всѣхъ	Исключено всѣхъ	Осталось всѣхъ
		1913 г.	1914 г.	1915 г.		1913 г.	1914 г.	1915 г.				
27	$ 250	54	15	1	70	19	17	1	37	70	37	33
	500	220	53	24	297	58	65	13	136	297	136	161
	750	87	23	4	114	22	25	3	50	114	50	64
	1000	209	47	13	269	60	54	9	123	269	123	146
28	250	38	7	3	48	15	8	3	26	48	26	22
	500	231	75	27	333	74	55	14	143	333	143	190
	750	91	34	4	129	34	30	5	69	129	69	60
	1000	230	49	20	299	61	58	24	143	299	143	156
29	250	42	15	6	63	19	15	5	39	63	39	24
	500	187	48	16	251	45	46	11	102	251	102	149
	750	77	21	7	105	19	28	4	51	105	51	54
	1000	144	33	14	191	42	45	6	93	191	93	98
30	250	47	12	2	61	16	10	2	28	61	28	33
	500	213	62	23	298	75	65	13	153	298	153	145
	750	80	12	7	99	26	23	4	53	99	53	46
	1000	209	51	29	289	49	61	22	132	289	132	157
31	250	16	5	4	25	9	4		13	25	13	12
	500	110	23	7	140	34	17	10	61	140	61	79
	750	36	7	1	44	10	8	3	21	44	21	23
	1000	85	18	2	105	29	15	4	48	105	48	57
32	250	24	7	2	33	10	4		14	33	14	19
	500	149	35	11	195	40	27	7	74	195	74	121
	750	56	7	7	70	17	10	2	29	70	29	41
	1000	124	20	9	153	39	31	8	78	153	78	75
33	250	33	10	4	47	13	2	1	16	47	16	31
	500	116	34	14	164	42	28	7	77	164	77	87
	750	52	9	10	71	12	12	5	29	71	29	42
	1000	97	22	8	127	24	32	5	61	127	61	66
34	250	29	6	2	37	6	7	1	14	37	14	23
	500	105	23	9	137	23	25	6	54	137	54	83
	750	38	7	2	47	9	8	1	18	47	18	29
	1000	89	15	7	111	19	20	5	44	111	44	67
35	250	28	7	6	41	10	11	2	23	41	23	18
	500	137	35	11	183	38	34	7	79	183	79	104
	750	38	15	3	56	13	7	5	25	56	25	31
	1000	106	18	7	131	25	25	6	56	131	56	75
36	250	21	2	1	24	5	8	1	14	24	14	10
	500	81	25	10	116	26	18	1	45	116	45	71
	750	22	8	1	31	8	10	2	20	31	20	11
	1000	83	8	5	96	20	11	4	35	96	35	61

ОБЩАЯ ВѢДОМОСТЬ О ЧЛЕНАХЪ РУССК. ПРАВОСЛ. КАѲОЛ. ОБ-ВА ВЗ-ЩИ.

Лѣта	Сумма запомоги	Приступило 1913 г.	Приступило 1914 г.	Приступило 1915 г.	Итого	Выступило 1913 г.	Выступило 1914 г.	Выступило 1915 г.	Итого	Принято всѣхъ	Исключено всѣхъ	Осталось всѣхъ
37	$ 250	22	4		26	6	4	1	11	26	11	15
	500	58	11	7	76	15	6	7	28	76	28	48
	750	31	11	2	74	14	7	3	24	44	24	20
	1000	65	13	3	81	15	18	4	37	81	37	44
38	250	11	3		14	6	2		8	14	8	6
	500	82	25	11	118	32	12	4	48	118	48	70
	750	35	4	1	40	17	9		26	40	26	14
	1000	87	14	7	108	19	23	3	45	108	45	63
39	250	11	4	3	18	3	1	1	5	18	5	13
	500	74	17	5	96	20	16	4	40	96	40	56
	750	18	4	2	24	5	4		9	24	9	15
	1000	58	17	3	78	15	15	3	33	78	33	45
40	250	12		1	13	3	3	1	7	13	7	6
	500	65	9	11	85	16	13	3	32	85	32	53
	750	17	2	2	2	8	5	1	14	21	14	7
	1000	57	10	5	72	12	23	3	38	72	38	34
41	250	7	3	1	11	2	3		5	11	5	6
	500	27	4	2	33	7	4	1	12	33	12	21
	750	17		2	20	3	4		7	20	7	13
	1000	24	4	2	30	5	3	5	13	30	13	17
42	250	10	4	1	15	4	5		9	15	9	6
	500	53	7	3	63	15	11	3	29	63	29	34
	750	18	2	2	22	2	5	1	8	22	8	14
	1000	39	6		45	13	8		21	45	21	24
43	250	10	2		12	3	4	1	8	12	8	4
	500	33	6	7	46	10	7	4	21	46	21	25
	750	20	4		24	4	3	1	8	24	8	16
	1000	30	4	1	35	3	6	2	11	35	11	24
44	250	17	2		19	4	4		8	19	8	11
	500	51	7	8	66	17	9	4	30	66	30	36
	750	22	5	1	28	8	7	1	16	28	16	12
	1000	39	6	4	49	11	9	4	24	49	24	25
45	250	8	5	2	15	2	3		5	15	5	10
	500	43	9	7	59	12	10	4	26	59	26	33
	750	5		2	7	3	1		4	7	4	3
	1000	25	3		28	5	3	2	10	28	10	18

ОБЩАЯ ВѢДОМОСТЬ О ЧЛЕНАХЪ РУССК. ПРАВОСЛ. КАѲОЛ. ОБ-ВА ВЗ-ЩИ.

Лѣта	Сумма запомоги	Приступило			Итого	Выступило			Итого	Принято всѣхъ	Исключено всѣхъ	Осталось всѣхъ
		1913 г.	1914 г.	1915 г.		1913 г.	1914 г.	1915 г.				
	$ 250	5			5	2			2	5	2	3
46	500	8			8		1		1	8	1	7
	750											
	1000	8	1		9	1	2		3	9	3	6
	250	4			4		1		1	4	1	3
47	500	9	1		10	3		1	4	10	4	6
	750	4								4		4
	1000	10		1	11	1	1		2	11	2	9
	250	4	1		5		2		2	5	2	3
48	500	9		1	10	4	1	1	6	10	6	4
	750	4			4					4		4
	1000	8			8	2	1		3	8	3	5
	250		1		1	2	3		5	11	5	6
49	500	7	4		11					1		1
	750	2			2					2		2
	1000	7			7		2			7	2	5
	250	7	4		11			2	2	11	2	9
50	500	17	2		19	6	2	1	9	19	9	10
	750	4			4	1			1	4	1	3
	1000	8	8		16	2	4	1	9	16	9	7
Выступило	250					309	283	39	631			
	500					1230	993	230	2453			
	750					400	334	62	796			
	1000					864	877	207	1948			
Переступил	250					21	16	6	43			
	500					62	84	34	180			
	750					20	29	10	59			
	1000					58	98	38	194			
Осталось	250					5	4	2	11			
	500					15	34	6	55			
	750					4	5	3	12			
	1000					17	28	4	49			
Умерло	250	1077	291	79	1447	335	303	47	685	1447	685	762
	500	4740	1216	467	6423	1307	1111	270	2688	6423	2688	3735
	750	1348	316	108	1772	478	368	75	867	1772	867	905
	1000	590	865	300	4755	939	1003	249	2191	4755	2191	2564
ИТОГО:		**10.755**	**2,688**	**954**	**14,397**	**3,005**	**2,785**	**641**	**6,431**	**14,397**	**6,431**	**7,966**

По своему племенному составу Общество распадается на три группы. Самая большая изъ нихъ это — Карпаторуссы изъ Галиціи и Угорщины. Большинство представителей той группы—перешедшіи изъ уніи въ православіе галицко-угорскіи русины. Другую группу, по числу о много меньшую первой, составляютъ русскіи изъ Державной Руси. Третью—послѣднюю, самую незначительную группу составляютъ сербы и черногорцы.

По матеріальному положенію своему члены Общества якъ то и попередно было, въ большинствѣ—бѣдный робочій людъ, покинувшій родину въ надеждѣ найти тутъ въ Америкѣ лучшіи заробки.

Своимъ що-деннымъ заробкомъ,—часто, въ виду дороговизны житья, дуже недостаточнымъ,—онъ тутъ и живе. Только немногіи успѣваютъ настолько устроитись, щобы завести якое нибудь властное дѣло, вродѣ «штора» (лавки), мастерской, фармы и т. п.

Результатомъ той матеріальной бѣдности членовъ Общества являются досыть частыи неаккуратныи платежи ихъ въ Общество и навѣть выступленія изъ него. Есть робота въ извѣстной мѣстности и добре оплачуется—аккуратны и взносы въ Общество; нѣтъ еи або упала зароботная плата—и Общество повинно мѣсяцами ждати за взносами и навѣть цѣлкомъ тратити своихъ членовъ.

Немало шкоды приноситъ Обществу и братствамъ **нечестность** многихъ членовъ Об-ва.

Многіи братчики съ гордостью именуютъ себе православными христіанами и членами Р. Пр. Об-ва Взаимопомощи, съ гордостью носятъ знакъ-крестикъ Об-ва, а на дѣлѣ мало кто честно, совѣстно исполняе не только моральныи (о що-рочной исповѣди, роспространеніи и утвержденіи православной вѣры, о стараніи быти достойными носителями имени православныхъ христіанъ), но навѣть и матеріальныи обовязки свои.

Если мы подивимось только до 3-хъ послѣднихъ отчетовъ (послѣ 9-й конвенціи) **о выступившихъ и долгующихъ братчикахъ,** то изъ нихъ намъ ясно представится добродѣтель **честности (!?)** многихъ членовъ нашего Об-ва.

Быти честнымъ, значитъ быти правдивымъ, и ворогомъ

неправды, лжи, обмана, лукавства... Мы, вороги, но только не неправды, а правды и честности...

Отчетъ за мѣсяцъ май указуе, що изъ 228 членовъ, выступившихъ въ той мѣсяцъ, 86 членовъ выступило съ долгами Об-ву и братствамъ, именно: 1 съ долгомъ больше якъ 15 дол., 2—больше 13 дол., 2—больше 9 дол., 5—больше $8.50, 10—больше 7 дол., 14—больше $6.25, 10—больше $5.50, 30—больше $4.25, 13—больше $3.00, 12—больше $2.50, 15—больше $1.25 и 2 по 75 ц., а **всего $550.41.**

Изъ іюльского отчета видно, що изъ 160 чел. выступившихъ, 87 человѣкъ выступило съ долгами: 1—больше 33 дол., 1—больше 20 дол., 1—больше 9 дол., 2—больше 8 дол., 4—больше 7 дол., 5—больше 6 дол., 7—больше $5.50, 27—больше 4 дол., 4 больше 3 дол., 12—больше $2.50, 20—больше $1.25, 3—больше 50 ц., а **всего $380.63.**

Въ мѣсяцѣ іюлѣ, изъ 196 выступившихъ, 89 членовъ оставили долгу: 2—больше 13 дол., 1—больше $9.50, 1—больше $8.50, 3—больше 7 дол., 11—больше $3.20, 16—больше $2.25, 10—больше $1.10 и 1—больше 90 ц., а **всего $381.56.**

За всѣ три мѣсяцы разомъ то составитъ величезную сумму въ **$1,312.60.**

Вотъ честность, справедливость, вдячность братствамъ и Об-ву многихъ членовъ за тое, що они честно выплачовали имъ хорыи и другіи запомоги!.. Може скажете, що то только подчасъ введенія въ житье Об-ва новой системы члены Об-ва поробились нечестными, несовѣстными?!

Совсѣмъ нѣтъ! Такъ было, такъ робилось у насъ, не дивлячись на приписъ § 24 Уст. Об-ва, который жадае, щобы всѣ члены Об-ва были **«честного, морального житья»** отдавна; тое подтвердятъ намъ всѣ мѣсячныи отчеты по Об-ву въ «Свѣтѣ».

Грошевая нечестность членовъ Об-ва была и есть, но еи **не повинно** дальше быти!

Не буде еи, розумѣется, только въ той часъ, коли мы всѣ возьмемось за розумъ, **«научимось добро творити»,** научимось стыдатись нечестно свои бр-ва и организаціи окрадати.

Вы только подумайте, братья, если грошевая нечестность многихъ членовъ Об-ва робитъ шкоды братствамъ и Об-ву на **$1,212.60** только въ протягу трехъ мѣсяцевъ, то сколько

той шкоды буде за годъ? — **Не меньше, якъ $5,250.40!** А за пять лѣтъ—**$26,252.00!!** Що послѣ сего можемъ сказати мы о честности моральной (духовной) членовъ Об-ва! Отповѣдь только одна: **«если я нечестный въ одномъ, то я такій самый, или легко могу быти такимъ самымъ, и въ другомъ, третьемъ..., могу быти нечестнымъ и въ цѣломъ своемъ духовномъ поступованью.**

Якій смыслъ моей офѣры на церковь, если я окралъ свое братство, или Общество на 2—3 и больше долларовъ? Якій смыселъ моей молитвы къ Богу, если я по 2—3 и больше лѣтъ не исповѣдаюсь въ своихъ грѣхахъ, не соединяюсь со Спасителемъ своимъ черезъ св. Тайны? Якій смыселъ моего поста въ середу и пятницу, если ногами своими я хожу по путямъ нечестивыхъ; рукамъ, языку, очамъ даю такую волю и свободу, що они въ сто разъ больше нароблятъ грѣховъ, злочиновъ, якъ зробилъ бы менѣкусокъ мяса, сыру??

Наконецъ, якій смыселъ житья моего на свѣтѣ, именоватись христіаниномъ, членомъ Об-ва, если на дѣлѣ я не хочу, не люблю быти такимъ??

И такъ, «братія мои», учитъ св. апостолъ, «что только истинно, что **честно,** что справедливо, что чисто, что любезно, что достославно, что **добродѣтель** и похвала, о томъ помышляйте» (Филип. 4, 8). «Слава и честь и миръ всякому, дѣлающему доброе» (Римл. 2, 10).

КЪ 1 АПРѢЛЮ 1915 Р. ВЪ ОБЩЕСТВѢ БЫЛИ СЛѢДУЮЩІЯ БРАТСТВА:

ПРАВЛЕНІЕ

Русскаго Православнаго Каѳол. Общества Взаимопомощи.

Почетный Предсѣдатель Его Высокопреосвященство, Высокопреосвященнѣйшій **Евдокимъ,** Архіепископъ Алеутскій и С.-Американскій.

Предсѣдатель Rev. Peter Kohanik, 15 East 97 St., New York, N. Y.

Вице-Предсѣдатель Mr. Mathew Ivantzo, 609 Main St., Edwardsville, Pa.

Кассиръ Mr. John Repa, 131 Coal and Grant Sts., Wilkes Barre, Pa.

Заступникъ Кассира Mr. Michael Hobliak, 480 Main St., Edwardsville, Pa.

Секретарь Mr. John Pivovarnik, 62 Maple St., Wilkes Barre, Pa.

Помощникъ Секретаря Mr. Peter Kasenchak, 62 Maple St., Wilkes Barre, Pa.

БРАТСТВА ОБЩЕСТВА:

1. АЛЛЕГЕНИ, ПА. Бр-во Петро-Павловское. Предс. Дим. Иваньцо, касс. Ив. Васько, секр. Сим. Качуръ.
S. Kachur, 175 Cess Ave., Pittsburg, Pa.
Число членовъ:
мужчинъ 46, женщинъ 17=63.

2. АЛЛЕГЕНИ, ПА. Бр-во Владимірское. Предс. Анд. Гавчикъ, касс. Ѳеод. Доничъ, секр. Вас. Грицикъ.
W. Hriczik, 78 Lake Avenue, Pittsburg, Pa.
Число член.: муж. 52, женщ. 37=89.

3. БРОУНСВИЛЛЪ. ПА. Бр-во Николаевское. Предс. Ст. Стойка, касс. Петръ Цупра, секр. Мих. Ляшко.
M. Lyashko, Box 139, South Brownsville, Pa.
Число член.: муж. 14, женщ. 2=16.

4. АНСОНІА, КОНН. Бр-во Васильевское. Секр. Прок. Гнатовичъ.
P. Hnatovich, 66 Jersey St., Ansonia, Conn.
Число член.: муж. 22, женщ. 18=40.

5. ЭНДИКОТТЪ, Н. І. Бр-во Георгія Побѣдоносца. Предс. А. Заничковскій, касс. П. Григорьевъ, секр. А. Савчукъ.
A. Savchuk, 103 Squires Ave., Endicott, N. Y.
Число член.: муж. 14, женщ. 3=17.

6. БРИДЖПОРТЪ, КОНН. Бр-во Петро-Павловское. Предс. К. Терентьевъ, касс. А. Федушъ, секр. І. Крайнякъ.
J. Krayniak, 818 Shelton St., Bridgeport, Conn
Число член.: муж. 81, женщ. 60=141.

7. БРИДЖПОРТЪ, КОНН. Бр-во Троицкое, Женское. Предс. и кассирша Марія Червенякъ, секр. Юлія Червенякъ.
Mrs. J. Cherveniak, 849 Shelton St., Bridgeport, Conn.
Число член.: 7 женщ.

8. БУФФАЛО, Н. І. Бр-во Петро-Павл. Предс. С. Русинякъ, касс. С. Милый, секр. М. Лотоцкій.
M. Lototzky, 44 Benzinger St., Buffalo, N. Y.
Число член.: муж. 48, женщ. 23=71.

9. БУФФАЛО, Н. І. Бр-во Успенское, Женское. Предс. свящ. Іос. Данкевичъ, касс. Марія Хилякъ, секр. свящ. Іосифъ Данкевичъ.

Rev. J. Dankevich, 44 Benzinger St., Buffalo, N. Y.

Число член.: 7 женщ.

---

10. ВИЛЬКЕСЪ БАРРЕ, ПА. Бр-во Успенское. Предс. М. Гловачъ, касс. М. Гоблякъ, секр. А. Данилякъ.

A. Daniliak, 146 1st St., Hudson, Pa.

Число член.: муж. 263, женщ. 134=397.

---

11. ВИЛЬКЕСЪ БАРРЕ, ПА. Бр-во Рождественское. Предс. Ив. Басалыга, касс. М. Канюхъ, секр. Н. Фетчикъ.

N. Fetchik, 18 Charles Street, Wilkes Barre, Pa.

Число член.: муж. 35, женщ. 26=61.

---

12. ВИЛЬКЕСЪ БАРРЕ, ПА. Бр-во св. Анны. Предс. и касс. Марія Константиновичъ, секр. Ѳеод. Губикъ.

Theo. Gubik, 31 Central St., Hudson, Pa.

Число член.: 22 женщ.

---

13. МТ. КАРМЕЛЪ, ПА. Бр-во Александра Невск. Предс. Ив. Рудько, касс. Ис. Троянъ.

John Rudko, 319 Pear Street, Mt. Carmel, Pa.

Число член.: муж. 6, женщ. 4=10.

---

14. ГАРТСГОРНЪ, ОКЛА. Бр-во Михаиловское. Предс. М. Купецъ, касс. В. Слота, секр. М. Дутко.

M. Dutko, Box 351, Hartshorne, Okla.

Число член.: муж. 42, женщ. 23=65.

---

15. ВИЛКЕСОНЪ, ВАШ. Бр-во Троицкое. Предс. П. Говда, касс. Іос. Гайдошъ, секр. Т. Корба.

T. Korba, Box 92, Burnett, Wash.

Число член.: муж. 22, женщ. 14=36.

---

16. КАТАСАКВА, ПА. Бр-во Кирилло-Меѳодіевское. Предс. А. Васько, касс. В. Стегначъ, секр. Т. Онущакъ.

T. Onuschak. 120 Arch Street, Catasauqua, Pa.

Число член.: муж. 110, женщ. 65=175.

---

17. КЛИВЛАНДЪ, О. Бр-во Николаевское. Предс. Ив. Валько, касс. Ст. Кивко, секр. Вас. Квочка.

John Walko, 2573 St. Olga St., Cleveland, O.

Число член.: муж. 30, женщ. 15=45.

---

18. КЛИВЛАНДЪ, О. Бр-во Троицкое. Предс. А. Лучка, касс. А. Нагловскій, секр. М. Сосенко.

M. Sosenko, 2527 Thurman St., Cleveland, O.

Число член.: муж. 15, женщ. 11=26.

---

19. КЛИ ЭЛУМЪ, ВАШ. Бр-во Космо-Дамьянское. Предс. О. Симъ, касс. Д. Гаврилякъ, секр. Ив. Тупчанскій.

J. Tuchapsky, Box 596, Cle Elum, Wash.

Число член.: муж. 12, женщ. 7=19.

---

20. КАЛИФОРНІА, ПА. Бр-во Покровское. Предс. Ѳ. Борисъ, касс. Р. Тудай, секр. А. Гоцъ.

A. Hotz, Box 178, Coal Centre, Pa.

Число член.: муж. 6, женщ. 4=10.

---

21. КОННОРВИЛЛЪ, О. Бр-во Іоанно-Крест. Предс. В. Гарайда, касс. Д. Годичъ, секр. А. Коринъ.

A. Korin, Box 261, Connorville, Ohio.

Число член.: муж. 24, женщ. 15=39.

---

22. МИНЕАПОЛИСЪ, МИНН. Бр-во Троицкое. Предс. свящ. Вас. Васильевъ, касс. Гр. Варходъ, секр. Вас. Романъ.

V. Roman, 2413 University St., N. E. Minneapolis, Minn.

Число член.: муж. 97, женщ. 71=168.

---

23. ОЛИФАНТЪ, ПА. Бр-во Николаевское. Предс. С. Стеганцовъ, касс. Ив. Юрковскій, секр. К. Скубій.

K. Skuby, 912 N. Valley Ave., Olyphant, Pa.

Число член.: муж. 18, женщ. 4=22.

---

24. МАРБЛЕГЕДЪ, О. Бр-во Іоанно-Крест. Предс. Лука Югасъ, касс. Ив. Ондякъ, секр. Д. Симко.

D. Simko, Marblehead, O.

Число член.: муж. 15, женщ. 13=28.

25. **МАК-АДУ, ПА. Бр-во Покровское.** Предс. свящ. Гр. Глѣбовъ, касс. Конст. Ярошинскій, секр. Ив. Кумульчикъ.

J. Kumulchik, Box 541, McAdoo, Pa.

Число член.: муж. 75, женщ. 11=86.

---

26. **МАДИСОНЪ, ИЛЛ. Бр-во Благовѣщенское.** Предс. М. Рыджикъ, касс. Ст. Рыджикъ, секр. Д. Фрынько.

D. Frintzko, Box 224, Madison, Ill.

Число член.: муж. 29, женщ. 11=40.

---

27. **НЬЮ ЙОРКЪ, Н. І. Бр-во Рождественское.** Предс. В. Журавлевъ, касс. Л. Сазоновичъ, секр. В. Полякевичъ.

V. Poliakevich, 548 1st Ave., New York City.

Число член.: муж. 152, женщ. 96=248.

---

28. **НЬЮ БРИТАНЪ, КОНН. Бр-во Кирилло-Меѳод.** Предс. Ив. Лехманъ, касс. Г. Котрадій, секр. В. Бѣломизый.

V. Belomizy, 173 Broad St., New Britain, Conn.

Число член.: муж. 31, женщ. 19=50.

---

29. **ОЛДЪ ФОРДЖЪ, ПА. Бр-во Петро-Павловское.** Предс. М. Пепухъ, касс. П. Губякъ, секр. В. Киселевскій.

P. Hubiak, Box 97, Coyne, Pa.

Число член.: муж. 47, женщ. 30=77.

---

30. **БРУКЛИНЪ, Н. І. Бр-во Владимірское.** Предс. свящ. І. Кедровскій, касс. Ис. Сенько, секр. И. Карлякъ.

I. Karliak, 195 Bedford Ave., Brooklyn, N. Y.

Число член.: муж. 22. женщ. 14=36.

---

31. **ОСЦЕОЛА МИЛЛСЪ, ПА. Бр-во Рождественское.** Предс. И. Сидорукъ, касс. М. Попъ, секр. Х. Гаврилякъ.

C. Havriliak, Box 65, Osceola Mills, Pa.

Число член.: муж. 41, женщ. 15=56.

---

32. **ОЛИФАНТЪ, ПА. Бр-во Николаевское.** Секр. Гр. Дзяма.

G. Dzama, 140 Swallow Ave., Olyphant, Pa.

Число член.: муж. 9, женщ. 6=15.

33. **ПИТТСБУРГЪ, ПА. Бр-во Александро-Невск.** Предс. И. Когутъ, касс. А. Войтовичъ, секр. Г. Вахновскій.

H. Wachnovsky, 1918 Merriman St., Pittsburg, Pa.

Число член.: муж. 13, женщ. 8=21.

---

34. **ПИТТСБУРГЪ, ПА. Бр-во Михаиловское.** Предс. Н. Севастенокъ, касс. И. Михалишинъ, секр. Іос. Крамичъ.

J. Kramech, 43 Reed Street, Pittsburg, Pa.

Число член.: муж. 36, женщ. 12=48.

---

35. **ГАРФИЛДЪ, Н. ДЖ. Бр-во Трехъ-Святительское.** Предс. В. Ячичакъ, касс. Д. Кардашъ, секр. П. Волчко.

P. Wolchko, 12 Commerce St. Garfield, N. J.

Число член.: муж. 72, женщ. 45=117.

---

36. **ПАТТОНЪ, ПА. Бр-во Петро-Павл.** Предс. Гр. Грозаничъ, касс. В. Бабаникъ, секр. А. Похватила.

A. Pohvatila, Box 1344, Patton, Pa.

Число член.: муж. 27, женщ. 22=49.

---

37. **ЧИШОЛМЪ, МИНН. Бр-во Петро-Павловское.** Предс. М. Яреличъ, касс. В. Дреколовичъ, секр. М. Баневичъ.

M. Banevitch, Box 489, Chisholm, Minn.

Число член.: муж. 43.

---

38. **СКРАНТОНЪ, ПА. Бр-во Петро-Павловское.** Предс. Ив. Мартинъ, касс. В. Бутенько, секр. Іос. Картавый.

Jos. Kartavy, 1340 Cornell St., Scranton, Pa.

Число член.: муж. 49, женщ. 49=126.

---

39. **СТРИТОРЪ, ИЛЛ. Бр-во Николаевское.** Предс. И. Бучина, касс. А. Семберъ, секр. П. Кучечко.

P. Kuchechko, 809 Bernst St., Streator, Ill.

Число член.: муж. 12, женщ. 11=33.

---

40. **СОННИ САЙДЪ, ПА. Бр-во Николаевское.** Предс. Ѳ. Галечко, касс. Ст. Дранъ, секр. Й. Галечко.

Theo. Halechko, Box 153, Sunny Side, Pa.

Число член.: муж. 11, женщ. 7=18.

41. **СЛОВАКТАУНЪ, АРК. Бр-во Богоявленское.** Предс. М. Пыхъ, касс. Г. Лозакъ, секр. Ив. Брашко.

J. Brashko, R. F. D. 1, Box 75, Stuttgart, Ark.

Число член.: муж. 4, женщ. 4=8.

---

42. **СТ. КЛЭРЪ, ПА. Бр-во Сошествія Св. Духа.** Предс. Ив. Гогоцъ, касс. А. Хилякъ, секр. С. Хрущъ.

S. Hrusch, Box 392, St. Clair, Pa.

Число член.: муж. 32, женщ. 6=38.

---

43. **САНЪ ФРАНЦИСКО, КАЛ. Бр-во Иннокентіевское.** Предс. свящ. В. Александровъ, касс. И. Лукавенко, секр. свящ. В. Александровъ.

Rev. V. Alexandroff, 1520 Green St., San Francisco, Cal.

Число член.: муж. 2, женщ. 2=4.

---

44. **ВАТЕРВЛІЕТЪ, Н. І. Бр-во Васильевское.** Предс. А. Джупинъ, касс. И. Тхиръ, секр. Юл. Летко.

J. Letko, 27 Craig St., Watervliet, N. Y.

Число член.: муж. 51, женщ. 23=74.

---

45. **ТРАУГЕРЪ, ПА. Бр-во Трехъ Святителей.** Предс. Н. Берецкій, секр. В. Мамрошъ.

W. Mamrosh, Trauger, Pa.

Число член.: муж. 4, женщ. 4=8.

---

46. **РЕНДГАМЪ, ПА. Бр-во Васильевское.** Предс. И. Птуха, касс. Пр. Олешко, секр. Е. Михальчукъ.

E. Mihalchuk, Box 24, Duryea, Pa.

Число член.: муж. 28, женщ. 12=40.

---

47. **ФИЛИПСБУРГЪ, ПА. Бр-во Іоанно-Крест.** Предс. И. Либакъ, касс. И. Ванчишинъ, секр. М. Чанда.

M. Chanda, R. F. D 317, Philipsburg, Pa.

Число член.: муж. 56, женщ. 48=104.

---

48. **ЭДВАРДСВИЛЛЪ, ПА. Бр-во Троицкое.** Предс. А. Товканцовъ, касс. Д. Минько, секр. И. Никитичъ.

J. Nikitich, 62 Grove St., Edwardsville, Pa.

Число член.: муж. 65, женщ. 2=67.

---

49. **МАЙФИЛДЪ, ПА. Бр-во Георгія Побѣд.** Предс. В. Пѣхота, касс. В. Сикирицкій, секр. Н. Топырикъ.

N. Topirik, Box 177, Mayfield, Pa.

Число член.: муж. 27.

---

50. **ШЕППТОНЪ, ПА. Бр-во Іоанно-Крест.** Предс. И. Купила, касс. Іос. Греньо, секр. Г. Федошъ.

Geo. Feddish, Sheppton, Pa.

Число член.: муж. 17, женщ. 9=26.

---

51. **МАК-КИСЪ РОКСЪ, ПА. Бр-во Рождественское.** Предс. К. Юрчакъ, касс. Г. Яличъ, секр. П. Лычковъ.

P. Lychkoff, 116 Rear Cuther St., McKees Rocks, Pa.

Число член.: муж. 36, женщ. 23=59.

---

52. **КАНОНСБУРГЪ, ПА. Бр-во Николаевское.** Предс. Е. Хиченко, касс. Т. Пашкевичъ, секр. А. Державскій.

T. Pashkevich, Box 37, Canonsburg, Pa.

Число член.: муж. 11, женщ. 4=15.

---

53. **СИМПСОНЪ, ПА. Бр-во Димитріевское.** Предс. П. Сметана, касс. А. Капюкъ, секр. П. Сопчакъ.

P. Sopchak, Box 125, Simpson, Pa.

Число член.: муж. 25, женщ. 21=46.

---

54. **МАЙФИЛДЪ, ПА. Бр-во Іоанно-Крест.** Секр. Ив. Юрковскій.

J. Yurkovsky, Box 216, Mayfield, Pa.

Число член.: муж. 32, женщ. 22=54.

---

55. **МАЙФИЛДЪ, ПА. Бр-во Кириллъ-Меѳод.** Касс. А. Ругала, секр. Н. Ругала.

N. Rugala, Box 215, Mayfield, Pa.

Число член.: муж. 39, женщ. 28=67.

---

56. **МАЙФИЛДЪ, ПА. Бр-во Борисо-Глѣбское.** Предс. И. Нестеръ, секр. П. Куленичъ.

P. Kulenich, Box 152, Mayfield, Pa.

Число член.: муж. 45, женщ. 28=73.

57. **ДЖЕРМИНЪ, ПА. Бр-во Михаиловское.** Предс. К. Лещакъ, касс. А. Кицюра, секр. Н. Юрчакъ.

N. Yurchak, Box 329, Jermyn, Pa.

Число член.: муж. 54, женщ. 44=98.

---

58. **ЮНКЕРСЪ, Н. І. Бр-во Іоанно-Крест.** Предс. В. Гавришъ, касс. Н. Бабей, секр. С. Герякъ.

S. Geriak, 3 Mulberry Street, Yonkers, N. Y.

Число член.: муж. 84, женщ. 56=140.

---

59. **СИМПСОНЪ, ПА. Бр-во Васильевское.** Предс. К. Мерена, секр. К. Гогоцъ.

K. Gogotz, Simpson, Pa.

Число член.: муж. 16, женщ. 14=30.

---

60. **ДЕНВЕРЪ, КОЛО. Бр-во Преображенское.** Предс. М. Кирилловъ, касс. М. Когутъ, секр. М. Седлакъ.

M. Sedlak, 4510 Logan St., Denver, Colo.

Число член.: муж. 31, женщ. 24=55.

---

61. **КЕЛЛИСЪ АЙЛАНДЪ, О. Бр-во Никольское.** Предс. И. Стефанишинъ, касс. и секр. П. Милый.

P. Meley, Box 211, Kelleys Island, O.

Число член.: муж. 10, женщ. 9=19.

---

62. **ПУЭБЛО, КОЛО. Бр-во Михаиловское.** Предс. Г. Михальцо, касс. А. Кащакъ, секр. П. Манчакъ.

P. Macnhak, 290 Bennett St., Pueblo, Colo.

Число член.: муж. 14, женщ. 3=17.

---

63. **РАМАГЪ, КОЛО. Бр-во Петро-Павловское.** Предс. И. Маникъ, касс. Г. Юричъ, секр. Н. Саболъ.

N. Sabol, Box 96, Ramah, Colo.

Число член.: муж. 12, женщ. 12=24.

---

64. **РОЯЛТОНЪ, ИЛЛ. Бр-во Николаевское.** Предс. Ѳ. Дербакъ, касс. В. Криля, секр. Г. Поповичъ.

Geo. Popovich, Box 52, Royalton, Ill.

Число член.: муж. 23, женщ. 7=30.

65. **МАК-КИСПОРТЪ, ПА. Бр-во Іоанно-Крест.** Предс. Н. Дзяма, секр. Л. Симъ.

L. Sim, 3008 Garbett Avenue, McKeesport, Pa.

Число член.: муж. 5, женщ. 5=10.

66. **АМБРИДЖЪ, ПА. Бр-во Іоанно-Крест.** Предс. И. Бованъ, касс. С. Иванпо, секр. Іос. Самойло.

O. Samoilo, Box 394, Ambridge, Pa.

Число член.: муж. 12, женщ. 9=21.

---

67. **ЧАРЛЕРОЙ, ПА. Бр-во Петро-Павловское.** Предс. В. Журавъ, секр. И. Ренчковскій.

J. Renchkovsky, 1113 Crest Ave., Charleroi, Pa.

Число член.: муж. 12, женщ. 3=15.

---

68. **РЕДИНГЪ, ПА. Бр-во Николаевск.** Предс. И. Лешко, касс. И. Трояновичь, секр. И. Котуля.

John Kotula, R. F. D. 1, Oakbrook, Pa.

Число член.: муж. 30, женщ. 16=46.

---

69. **ПАЙНИ ФОРКЪ, О. Бр-во Николаевское.** Предс. И. Байса, касс. И. Зубаль, секр. Н. Хрущакъ.

N. Hruschak, Box 67, Piney Fork, O.

Число член.: муж. 18, женщ. 10=28.

---

70. **ВИННИПЕГЪ, КАНАДА. Бр-во Троицкое.** Предс. свящ. М. Поплавскій, касс. Іос. Романюкъ, секр. Н. Баланъ.

N. Balan, 643 Manitoba Ave., Winnipeg, Canada.

Число член.: муж. 11.

---

71. **ДЕТРОЙТЪ, МИЧ. Бр-во о. Ивана Наумовича.** Предс. М. Урда, касс. А. Богуцкій, секр. Іос. Мырна.

J. Myrna, 168 Gilbert Ave., Detroit, Mich.

Число член.: муж. 23, женщ. 9=32.

---

72. **БРИДЖПОРТЪ, КОНН. Бр-во Сарафимское.** Предс. И. Лантовскій, касс. Г. Леоновъ, секр. С. Масюкъ.

S. Masiuk, 843 Hallett St., Bridgeport, Conn.

Число член.: муж. 38, женщ. 23=61.

---

73. **С. РИВЕРЪ, Н. ДЖ. Бр-во Петро-Павловское.** Предс. Ѳ. Сыроквашъ, касс. А. Покликуха, секр. И. Конопацкій.

J. Konopatsky, Box 201, South River, N. J.

Число член.: муж. 34, женщ. 22=56.

74. **КЛИВЛАНДЪ, О. Бр-во Георгія Побѣдоносца.** Предс. А. Рапинчукъ, касс. И. Дубина, секр. А. Усовичъ.

A. Usovich, 1015 University Rd., Cleveland, O.

Число член.: муж. 12, женщ. 6=13.

---

75. **ГЕРМИНИ, ПА. Бр-во Николаевское.** Предс. свящ. А. Солянка, касс. Ѳ. Яссень, секр. В. Митричка.

P. Hlahola, Box 214, Herminie, Pa.

Число член.: муж. 16, женщ. 1=17.

---

76. **КОРНУКОПІА, ВИС. Бр-во Воскресенское.** Секр. А. Кіевскій.

A. Keosky, Cornucopia, Wis.

Число член.: муж. 10, женщ. 9=19.

---

77. **ЧИКАГО, ИЛЛ. Бр-во Михаиловск.** Предс. А. Флюрикъ, касс. А. Мышко, секр. іером. Тимонъ Муляръ.

Rev. T. Muliar, 1121 N. Leavitt St., Chicago, Ill.

Число член.: муж. 27, женщ. 1=28.

---

79. **ЭКСПОРТЪ, ПА. Бр-во Николаевское.** Предс. Ст. Масинецъ, касс. Ѳ. Бабичъ, секр. свящ. А. Сура.

P. Karabanovich, Box 227, Export, Pa.

Число член.: муж. 15, женщ. 4=19.

---

80. **БУТЛЕРЪ, ПА. Бр-во Васильевск.** Предс. Л. Хомичъ, касс. Ѳ. Мерлякъ, секр. А. Малецкій.

A. Maletzky, Box 131, Lyndora, Pa.

Число член.: муж. 44, женщ. 19=63.

---

81. **ДЖОЛІЕТЪ, ИЛЛ. Бр-во Николаевское.** Предс. В. Рашко, касс. Р. Падлей, секр. свящ. В. Колесниковъ.

Rev. V. Kolesnikoff, 406 Clay St., Joliet, Ill.

Число член.: муж. 24, женщ. 11=35.

---

82. **НЬЮ ІОРКЪ, Н. І. Бр-во им. о. Ивана Наумовича.** Предс. Д. Мурдза, секр. Ив. Соколичъ.

J. Sokolich, 405 E. 70 St., New York City.

Число член.: муж. 18, женщ. 8=26.

---

83. **ФОЛЛЪ РИВЕРЪ, МАСС. Бр-во Успенское.** Предс. Г. Исковъ, касс. В. Фостякъ, секр. М. Баландюкъ.

M. Balandiuk, Gen'l Delivery, Fall River, Mass.

Число член.: муж. 7, женщ. 6=13.

---

84. **МОНТРЕАЛЪ, КАНАДА. Бр-во Троицкое.** Предс. свящ. В. Саковичъ, секр. Д. Малевичъ.

Rev. V. Sacovich, 80 Denis St., Montreal, Canada.

Число член.: муж. 6, женщ. 4=10.

---

85. **ВИНТОНДЭЙЛЪ, ПА. Бр-во Петро-Павловское.** Предс. В. Данча, касс. Д. Теличка, секр. В. Козаръ.

W. Kozar, Box 41, Vintondale, Pa.

Число член.: муж. 54, женщ. 10=64.

---

86. **ВИНТОНДЭЙЛЪ, ПА. Бр-во Покровское.** Предс. И. Р. Лабинецъ, касс. Г. Францъ, секр. В. Тегза.

W. Tegza, Box 46, Vintondale, Pa.

Число член.: муж. 71, женщ. 7=78.

---

87. **ЭДВАРДСВИЛЛЪ, ПА. Бр-во Николаевское.** Предс. П. Барна, касс. М. Гоблякъ, секр. В. Мацикура.

V. Macikura, 807 Main St., Edwardsville, Pa.

Число член.: муж. 153, женщ. 68=221.

---

88. **КОНЕМАУ, ПА. Бр-во Рождественское.** Секр. свящ. Н. Митропольскій.

Rev. N. Mitropolsky, Box 205, Conemaugh, Pa.

Число член.: муж. 23, женщ. 10=33.

---

89. **СКРАНТОНЪ, ПА. Бр-во Платоновское.** Предс. Ст. Бавкунъ, касс. П. Сверединюкъ, секр. Ѳ. Мельникъ.

Theo. Melnik, 821 Throop St., Dunmore, Pa.

Число член.: муж. 26, женщ. 10=36.

---

90. **ЛОПЕЗЪ, ПА. Бр-во Николаевское.** Предс. Ѳ. Киватицкій, касс. С. Ярошъ, секр. Д. Мотыль.

D. Motyl, Lopez, Pa.

Число член.: муж. 31, женщ. 23=54.

---

91. **ДЕСЛОДЖЪ, МО. Бр-во Іоанно-Крестительское.** Секр. Ал. Гоцъ.

A. Hotz, Box 336, Desloge, Mo.

Число член.: муж. 14, женщ. 11=25.

92. НЬЮАРКЪ, Н. ДЖ. Бр-во Михаиловское. Предс. Іак. Урбанъ, касс. К. Вархолякъ, секр. А. Яцикъ.

A. Yacik, 298 Chestnut St., Newark, N. J.

Число член.: муж. 37, женщ. 32=69.

---

93. СПРИНГЪ ВАЛЛЕЙ, Н. І. Бр-во Троицкое. Предс. А. Дутко, касс. М. Муринъ, секр. Іак. Глищинскій.

J. Glischinsky, Box 28, Spring Valley, N. Y.

Число член.: муж. 12.

---

94. БЕНЛДЪ, ИЛЛ. Бр-во Іоанно-Крестительское. Предс. П. Щуръ, касс. С. Щуръ, секр. М. Мадзелянъ.

M. Madzelan, Box 34. Benld, Ill.

Число член.: муж. 55, женщ. 36=91.

---

95. КЛЭЙТОНЪ, ВИС. Бр-во Троицкое. Предс. Н. Кецъ, касс. Ѳ. Костикъ, секр. И. Поточнякъ.

N. Ketz, R. 3, Clayton, Wis.

Число член.: муж. 17, женщ. 13=30.

---

96. ЭДМОНТОНЪ, КАНАДА. Бр-во Владимірское. Предс. и секр. А. Гербутъ.

A. Herbut, Box 621, Edmonton, Alta., Canada.

Число член.: муж. 6, женщ. 1=7.

---

97. МАНВИЛЛЪ, Р. АЙЛ. Бр-во Успенское. Предс. Ѳ. Шевчукъ, касс. В. Гнецько, секр. В. Тучанскій.

Theo. Shevchuk, Box 182, Manville, R. I.

Число член.: муж. 15, женщ. 15=31.

---

98. БОКНЕРЪ, ИЛЛ. Бр-во Николаевское. Предс. Н. Решетаръ, касс. Іос. Барна, секр. Н. Решетаръ.

N. Reshetar, Box 33, Buckner, Ill.

Число член.: муж. 16, женщ. 5=21.

---

99. РОБИНСЪ, О. Бр-во Михаиловское. Секр. Андрей Смеречко.

A. Smerechko, Box 132, Robins, Ohio.

Число член.: муж. 32, женщ. 11=43.

---

100. ВЕБСТЕРЪ. ПА. Бр-во Михаиловское. Предс. Ф. Игнатко, касс. М. Петрикъ, секр. В. Балогъ.

Chas. Balog, Box 385, Webster, Pa.

Число член.: муж. 10, женщ. 4=14.

---

101. ТЕРРИВИЛЛЪ, КОНН. Бр-во Кирилло-Меѳодіевское. Предс. П. Духъ, касс. З. Лыба, секр. П. Дзямба.

P. Dzamba, Box 724, Terryville, Conn.

Число член.: муж. 10, женщ. 7=17.

---

102. СЭЙЛЕМЪ, МАСС. Бр-во Николаевское. Предс. Д. Свищъ, касс. Ив. Борисъ.

Число член.: муж. 15, женщ. 2=17.

---

103. ФИЛАДЕЛФІЯ, ПА. Бр-во Успенское. Предс. Ив. Браско, касс. Ив. Хома, секр. Ив. Ковальковичъ.

J. Kovalkovich, 2809 Winton St., Phladelphia, Pa.

Число член.: муж. 19.

---

104. МАЙФИЛДЪ, ПА. Бр-во Петро-Павловское. Предс. К. Дорошъ, секр. В. Борикъ.

V. Borik, Mayfield, Pa.

Число член.: муж. 15, женщ. 3=18.

---

105. МТ. КАРМЕЛЪ, ПА. Бр-во Іоанно-Крест. Предс. А. Лещинскій, касс. Ст. Федакъ, секр. А. Грабскій.

A. Hrabsky, 309 2d St., Mt. Carmel, Pa.

Число член.: муж. 19, женщ. 11=30.

---

106. ДЖЕРЗИ СИТИ, Н. ДЖ. Бр-во Св. Владиміра. Предс. Ив. Гнатовъ, касс. Г. Цюрикъ, секр. Т. Филякъ.

Geo. Churik, 136 Essex St., Jersey City, N. J.

Число член.: муж. 12, женщ. 5=17.

---

107. САЙКСВИЛЛЪ, ПА. Бр-во «Петроградъ». Предс. Ив. Гудимовъ, касс. М. Герасюта, секр. В. Безпятовъ.

V. Bezpiatoff, Box 153, Sykesville, Pa.

Число член.: муж. 26.

---

108. ДЕТРОЙТЪ, МИЧ. Бр-во Петро-Павловское. Предс. П. Кульчицкій, касс. С. Гелментъ, секр. Ив. Живлюкъ.

J. Zhivliuk, Brown Ave., Box 50 A, Highland Park, Mich.

Число член.: муж. 19, женщ. 10=29.

---

109. АКОСТА, ПА. Бр-во Петро-Павл. Предс. Ст. Бодинчакъ, касс. В. Качмарчикъ, секр. В. Бедзикъ.

V. Bedzik, Box 192, Acosta, Pa.

Число член.: муж. 31.

110. СКРАНТОНЪ, ПА. Бр-во Алексѣевское. Предс. В. Веремейчикъ, касс. Г. Ковальчикъ, секр. Н. Пыскъ.

N. Pysk, 218 Bush St., Scranton, Pa.

Число член.: муж. 13, женщ. 12=35.

---

111. НОРВИЧЪ, КОНН. Бр-во Николаевское. Предс. М. Босько, касс. А. Жижичъ, секр. А. Коваленко.

A. Kovalenko, Box 15, Fitchville, Conn.

Число член.: муж. 8, женщ. 4=12.

---

112. КАРНЕГИ, ПА. Бр-во Покровское. Предс. А. Кравчишинъ, касс. В. Пелешъ, секр. М. Ющакъ.

M. Yuschak, 214 Jane St., Carnegie, Pa.

Число член.: муж. 47, женщ. 16=63.

---

113. РОКДЭЙЛЪ, ИЛЛ. Бр-во Преображенское. Предс. В. Прибышъ, касс. Ил. Король, секр. П. Хильчукъ.

P. Hilchuk, 208 Midland Ave., Joliet, Ill.

Число член.: муж. 13, женщ. 5=18.

---

114. СЕНТРАЛІЯ, ПА. Бр-во Николаевское. Предс. Ад. Драганъ, касс. Ал. Жиливскій, секр. Тер. Шурхай.

T. Shurgay, Box 47, Cetnralia, Pa.

Число член.: муж. 13, женщ. 7=20.

---

115. МОНОНГАГЕЛА, ПА. Бр-во Николаевское. Предс. Вас. Станько, касс. Дим. Химичъ, секр. П. Семакъ.

P. Semak, 209 Creek St., Monongahela, Pa.

Число член.: муж. 9.

---

116. БАЛТИМОРЕ, МД. Бр-во Воскресенское. Предс. и касс. свящ. Конст. Селецкій, секр. Ст. Михасюкъ.

Rev. C. Seletzky, 2713 Jefferson. St., Baltimore, Md.

Число член.: муж. 18, женщ. 10=28.

---

117. ЛЮБЛИНЪ, ВИС. Бр-во Петро-Павлозское. Предс. А. Кошелюкъ, касс. А. Полѣшакъ, секр. М. Павелко.

M. Pavelko, Box 7, Lublin, Wis.

Число член.: муж. 23, женщ. 14=37.

118. РОНЭ, ПА. Бр-во Николаевское. Предс. Дим. Байса, касс. Ив. Феніо, секр. свящ. Конст. Леонтовичъ.

Rev. C. Leontovich, Box 149, Rhone, Pa.

Число член.: муж. 45, женщ. 13=58.

---

119. БРУКЛИНЪ, Н. І. Бр-во Іоанно-Крестительское. Предс. М. Дѣржевичъ, касс. Іак. Захарко, секр. М. Карлякъ.

M. Karliak, 195 Bedford Ave., Brooklyn, N. Y.

Число член.: муж. 16, женщ. 10=26.

---

120. КРАБТРИ, ПА. Бр-во Успенское. Предс. Ив. Сабадошъ, касс. Вас. Кополищъ, секр. Вас. Ильковъ.

V. Ilkoff, Box 173 Luxor, Pa.

Число член.: муж. 12, женщ. 1=13.

---

121. БРУКСАЙДЪ, АЛА. Бр-во Георгіевское. Предс. Ив. Скурка, касс. П. Бенцко, секр. П. Слацкій.

P. Slatsky, Box 223, Brookside, Ala.

Число член.: муж. 47, женщ. 9=56.

---

122. ЛАЙКЕНСЪ, ПА. Бр-во Кирилло-Меѳодіевское. Предс. Петръ Сверловичъ, касс. Ѳ. Фацынецъ, секр. П. Адамякъ.

P. Adamiak, Wiconisco, Pa.

Число член.: муж. 25, женщ. 1=26.

---

123. ФИЛАДЕЛЬФІЯ, ПА. Т-во Ивана Наумовича. Предс. А. Келлей, касс. В. Смакула, секр. Ив. Бермесъ.

J. Bermes, 857 Rear 1 N. Orianna St., Philadelphia, Pa.

Число член.: муж. 43, женщ. 27=70.

---

124. БРУКЛИНЪ, Н. І. Бр-во Троицкое. Предс. М. Петрикевичъ, касс. Г. Михалковъ, секр. А. Лѣсовскій.

A. Liesovsky, 280 Bedford Ave. Brooklyn, N. Y.

Число член.: муж. 9, женщ. 6=15.

---

125. ФИЛАДЕЛФІЯ. ПА. Бр-во Андреевское. Предс. и касс. Н. Гришаевъ, секр. В. Репецкій.

V. Repetzky, 929 Gray Street, Philadelphia, Pa.

Число член.: муж. 44, женщ. 17=61.

126. **МЕРИДЕНЪ, КОНН. Бр-во Петро-Павловское.** Предс. Іос. Станкевичъ, касс. Ив. Масляръ, секр. К. Захаревичъ.
K. Zaharevich, 24 High School Ave., Meriden, Conn.
Число член.: муж. 17, женщ. 15=32.

127. **ТУ РИВЕРЪ, МИНН. Бр-во Рождество-Богородицкое.** Предс. П. Поданій, касс. Д. Гатала, секр. А. Тарасаръ.
A. Tarasar, Box 20, Bowlus, Minn.
Число член.: муж. 10, женщ. 7=17.

128. **МТ. КАРМЕЛЪ, ПА. Бр-во Михаиловское.** Предс. Н. Кузма, касс. Ив. Бураничъ.
Число член.: муж. 36, женщ. 26=62.

129. **КРАБТРИ, ПА. Бр-во Николаевск.** Предс. В. Фицай, касс. И. Лаурукъ, секр. М. Гендичъ,
M. Gendich, Box 242, Jeannette, Pa.
Число член.: муж. 26, женщ. 6=32.

130. **ДЖЕРЗИ СИТИ, Н. ДЖ. Бр-во Васильевское.** Предс. А. Теленъ, касс. Д. Шмайда, секр. свящ. М. Червинскій.
Rev. M. Chervinsky, 47 Mercer St., Jersey City, N. J.
Число член.: муж. 100, женщ. 67=167.

131. **АУБОРНЪ, Н. І. Бр-во Николаевское.** Предс. Г. Митрусъ, касс. И. Лещакъ, секр. Ив. Петричко.
John Petricsko, 93 Perrine St., Auburn, N. Y.
Число член.: муж. 36, женщ. 24=60.

132. **НЬЮАРКЪ, Н. ДЖ. Бр-во Рожд. Христова.** Предс. Л. Ландесманъ, касс. В. Подлинскій, секр. Е. Таукинъ.
E. Tauken, 76 Jackson St., Newark, N. J.
Число член.: муж. 23, женщ. 12=35.

133. **ЮНКЕРСЪ, Н. І. Бр-во Владимірское.** Предс. М. Хванда, касс. О. Цюрикъ, секр. В. Прокопчакъ.
V. Prokopchak, 3 Van Buren St., Yonkers, N. Y.
Число член.: муж. 15, женщ. 10=25.

134. **ГАНОВЕРЪ, ПА. Женск. Успенск. Союзъ.** Предс. Марія Хромога, касс. Марія Бобакъ, секр. Анна Гула.
Mrs. Anna Gula, Rhone, Pa.
Число член.: муж. 2, женщ. 17=19.

135. **КОДДИ, ПА. Бр-во Іоанно-Крест.** Предс. М. Шведа, касс. П. Хромога, секр. Гр. Михаливъ.
H. Mihaliv, Box 31, Cuddy, Pa.
Число член.: муж. 12, женщ. 8=20.

136. **МАК-КИСЪ РОКСЪ, ПА. Русская Дружина.** Предс. И. Федоронко, касс. И. Грохола, секр. В. Шемердякъ.
V. Shemerdiak, 322 Helen St., Box 19, McKees Rocks, Pa.
Число член.: муж. 16, женщ. 3=19.

137. **ВОЛФЪ РОНЪ, О. Бр-во Николаевское.** Предс. Ил. Вильчанскій, касс. Д. Кузякъ, секр. Г. Горощакъ.
D. Kuziak, Box 94, Wolf Run, Ohio.
Число член.: муж. 9, женщ. 4=13.

138. **ЭЛЛСВОРТЪ, ПА. Бр-во Николаевское.** Предс. И. Петуновъ, касс. М. Цыбульскій, секр. А. Петуновъ.
A. Petunoff, Box 727, Ellsworth, Pa.
Число член.: муж. 11, женщ. 4=1.5.

140. **МТ. ПЛЕСАНТЪ, ПА. Бр-во Михаиловское.** Предс. Н. Шейка, касс. Іос. Трояновичъ, секр. свящ. В. Репелла.
Rev. V. Repella, 558 Sunbury St., Minersville, Pa.
Число член.: муж. 14, женщ. 1=15.

141. **БРОУНСВИЛЛЪ, Н. І. Бр-во Троицкое.** Предс. П. Хилько, касс. Ив. Булавка, секр. К. Валенда.
C. Walenda, 1070 Atlantic Ave., Brooklyn, N. Y.
Число член.: муж. 19, женщ. 13=32.

142. **ФИЛИПСБУРГЪ, Н. ДЖ. Бр-во Прот. Алексѣя Товта.** Предс. А. Киръ, касс. В. Королевичъ, секр. И. Глеза.
Jacob Gleza, 60 Howell Ave., Phillipsburg, N. J.
Число член.: муж. 14, женщ. 3=17.

143. **МАДЕРА, ПА. Бр-во Георгіевское.** Предс. П. Марущакъ, касс. Ил. Русинъ, секр. Ив. Кузмишинъ.
J. Kuzmishin, Box 314, Madera, Pa.
Число член.: муж. 46, женщ. 36=80.

144. **В. БЕРВИКЪ, ПА. Бр-во Благовѣщенское.** Предс. Г. Лайтаръ, касс. Ѳ. Петрикъ, секр. Ив. Евичъ.

J. Yevich, 1225 2d Ave., W. Berwick, Pa.

Число член.: муж. 57, женщ. 36=93.

---

145. **ВИЛЬКЕСЪ БАРРЕ, ПА. Бр-во Троицкое.** Предс. Г. Анишкевичъ, касс. М. Семеновъ, секр. Іос. Молочко.

J. Molochko, 63 Brookside St., Wilkes Barre, Pa.

Число член.: муж. 58, женщ. 12=70.

---

146. **АНСОНІА, КОНН. Бр-во Трехъ Святителей.** Предс. Ив. Жиличъ, касс. П. Гошко, секр. Ѳ. Кузма.

Theodore Kuzma, 22 Hull St., Shelton, Conn.

Число член.: муж. 20, женщ. 15=35.

---

147. **БИВЕРЪ ФАЛЛСЪ, ПА. Бр-во Михаиловское.** Предс. П. Шульжицкій, касс. Г. Широкій, секр. Ив. Банько.

J. Banko, Box 234, Rochester, Pa.

Число член.: муж. 13, женщ. 4=17.

---

148. **КОГУСЪ, Н. І. Бр-во Св. Стефана.** Предс. П. Можейко, касс. А. Грега, секр. О. Шевчикъ.

O. Shevchik, 93 Saratoga St., Cohoes, N. Y.

Число член.: муж. 18, женщ. 5=23.

---

149. **ОЛДЪ ФОРДЖЪ, ПА. Бр-во Михаиловское.** Предс. В. Губякъ, касс. С. Мыслѣвый, секр. Гр. Бураничъ.

G. Buranich, Box 16, Coyne, Pa.

Число член.: муж. 11, женщ. 7=18.

---

150. **НЬЮ СЭЙЛЕМЪ, ПА. Бр-во Благовѣщенское.** Предс. А. Килбъ, касс. П. Поповичъ, секр. М. Галасъ.

Alex. Kilb, Box 332, New Salem, Pa.

Число член.: муж. 41, женщ. 3=44.

---

151. **БОСВЕЛЛЪ, ПА. Бр-во св. Духа.** Предс. Ст. Мѣдянка, касс. Вас. Жирашъ, секр. Ил. Головка.

E. Holovka, Box 252, Boswell, Pa.

Число член.: муж. 101, женщ. 1=102.

---

152. **С. БЕТЛЕГЕМЪ, ПА. Бр-во Николаевское.** Предс. Т. Коновальчикъ, касс. Д. Троневичъ, секр. П. Коновальчикъ.

P. Konovalchik, 1454 E. 5 St., So. Bethlehem, Pa.

Число член.: муж. 11.

---

153. **БРУКСАЙДЪ, АЛА. Женск. Успенск. Союзъ.** Предс. Анна Валько, касс. Вер. Масляръ, секр. Марія Кропинякъ.

Mrs. M. Kropiniak, Box 11, Brookside, Ala.

Число член.: женщ. 19.

---

154. **ПАЛМЕРТОНЪ, ПА. Бр-во Георгіевское.** Предс. А. Наливайко, касс. Ив. Шпортъ, секр. П. Гнилозубъ.

P. Hnilozub, Box 378 Palmerton, Pa.

Число член.: муж. 17, женщ. 5=22.

---

155. **СТАМФОРДЪ, КОНН. Бр-во Петро-Павловское.** Предс. Ф. Похна, касс. С. Одомирбкъ, секр. М. Куликъ.

M. Kulik, 18 Crosby Street, Stamford, Conn.

Число член.: муж. 17, женщ. 12=29.

---

156. **СИНГАКЪ, Н. ДЖ. Іоанно-Крестительское.** Предс. А. Пелякъ, касс. А. Тавпашъ, секр. Д. Дуткевичъ.

D. Dutkevich, Box 101, Singac, N. J.

---

158. **КОЛДЭЙЛЪ, ПА. Бр-во Димитріевское.** Предс. И. Клокелъ, касс. М. Яроцкій, секр. Н. Чайковскій.

N. Chaykovsky, Coaldale, Pa.

Число член.: муж. 33, женщ. 18=51.

---

159. **ДЖЕРОМЪ, ПА. Бр-во Іоанно-Крестит.** Предс. А. Филимоновъ, касс. Н. Самуйло, секр. Т. Юрковскій.

T. Yurkovsky, Box 224, Jerome, Pa.

Число член.: муж. 19.

---

161. **КОЙНЪ, ПА. Бр-во Рожд. Христ.** Предс. Т. Довгалюкъ, касс. М. Муленько, секр. Вл. Звонченко.

V. Zvonchenko, Box 17, Coyne, Pa.

Число член.: муж. 37, женщ. 12=49.

162. МАЙФИЛДЪ, ПА. Женск. Успен. скій Союзъ. Секр. Марія Иваникъ.

Mrs. M. Ivanik, Box 24, Mayfield, Pa.

Число член.: муж. 1, женщ. 13=14.

---

164. ГИЛБЕРТЪ, МИНН. Бр-во Николаевское. Предс. Ил. Николичъ, касс. М. Бришевачъ, секр. М. Мартиновичъ.

M. Brisevac, Box 402, Gilbert, Minn.

Число член.: муж. 22, женщ. 4=26.

---

165. ДЖАННЕТТЪ, ПА. Бр-во Кирилло-Меѳод. Предс. Ир. Царковъ, касс. А. Марцинкевичъ, секр. Вл. Щепаникъ.

A. Marcinkevich, Box 237, Manor, Pa.

Число член.: муж. 16, женщ. 4=20.

---

166. БЛАКЪ ЛИКЪ, ПА. Бр-во Іоанно-Крест. Предс. Ив. Штецъ, касс. Ѳ. Шуликъ, секр. Ив. Салига.

Theo. Shulik, Box 162, Black Lick, Pa.

Число член.: муж. 14, женщ. 9=23.

---

167. АНСОНІА, КОНН. Бр-во Троицкое. Пр дс. І. Бариловичъ, касс. И. Прокопчакъ, секр. свящ. Е. Крыжановскій.

Rev. E. Kyzanovsky, 152 Clifton St., Ansonia, Conn.

Число член.: муж. 20, женщ. 14=34.

---

168. МАЙНЕРСВИЛЛЪ, ПА. Бр-во св. Стефана. Предс. Іак. Олексюкъ, касс. Г. Сидорякъ, секр. Т. Шопа.

Thos. Shopa, Box 416, Minersville, Pa.

Число член.: муж. 34, женщ. 20=54.

---

172. МАГАНОЙ СИТИ, ПА. Бр-во Николаевское. Предс. Ѳ. Теслюкъ, касс. И. Дилендикъ, секр. М. Присяжникъ.

M. Prisiaznik, 839 E. Pan St., Mahanoy City, Pa.

Число член.: муж. 26, женщ. 1=27.

---

174. БИВЕРДЭЙЛЪ, ПА. Бр-во Благовѣщенское. Предс. С. Деренякъ, касс. П. Скуманичъ, секр. С. Деренякъ.

St. Dereniak, Box 1034, Beaverdale, Pa.

Число член.: муж. 4, женщ. 3=7.

175. ПУЭБЛО, КОЛО. Женск. Рожд.-Богород. Союзъ. Предс. Сус. Манчакъ, касс. Марія Олеяръ, секр. Марія Олеяръ.

Mrs. M. Oleyar, 278 Bennett St., Pueblo, Colo.

Число член.: женщ. 9.

---

176. НЬЮ БРИТАНЪ, КОНН. Бр-во Троицкое. Предс. С. Карпей, касс. Ѳ. Сивицкій, секр. М. Бѣломызій.

M. Belomizy, 28 Horace St., New Britain, Conn.

Число член.: муж. 17, женщ. 15=32.

---

177. НАТРОНА, ПА. Бр-во Преп. Онуфрія. Предс. Ст. Вакуличъ, секр. Евд. Нестерукъ.

S. Vakulich, Box 50, Natrona, Pa.

Число член.: муж. 15, женщ. 7=22.

---

179. ГЕРРИНЪ, ИЛЛ. Бр-во Михаиловское. Предс. Ив. Доганецъ, касс. Ив. Шетеля, секр. Анд. Грабаня.

A. Grabania, R. F. D. 1, Box 13 A, Carterville, Ill.

Число член.: муж. 21, женщ. 10=31.

---

180. ДАНБУРИ, КОНН. Бр-во Троицкое. Предс. Ѳ. Ванца, касс. А. Еванецкій, секр. Г. Крышко.

G. Krishko, R. F. D. 54, Box 9, Danbury, Conn.

Число член.: муж. 8, женщ. 5=13.

---

181. МАК-КИСЪ РОКСЪ, ПА. Бр-во Троицкое. Предс. И. Сѣрокваша, касс. А. Цвиль, секр. свящ. Д. Хотовицкій.

Rev. D. Hotovitzky, 318 Munson Ave., McKees Rocks, Pa.

Число член.: муж. 16, женщ. 5=21.

---

183. СКЕНЕКТАДИ, Н. І. Бр-во Преп. Платона. Предс. Л. Попроцкій, касс. И. Богатка, секр. Н. Апатовъ.

N. Apatov, 704 Windsor St., Schenectady, N. Y.

Число член.: муж. 22, женщ. 12=34.

---

185. МЭЙСОНТАУНЪ, ПА. Бр-во Рожд. П. Богор. Предс. М. Гайдошъ, касс. М. Гузинецъ, секр. М. Дуфинецъ.

M. Dufinetz, Box 32, Ronco, Pa.

Число член.: муж. 15, женщ. 3=18.

---

186. ГАРПЕРСВИЛЛЪ, О. Бр-во Андреевское. Предс. Ив. Пандзикъ, касс. В. Павшакъ, секр. Ив. Пандзикъ.

J. Pandzik, Box 42, Herrick, O.

Число член.: муж. 10, женщ. 2=12.

188. **СКРАНТОНЪ, ПА.** Бр-во Николаевское. Предс. Ив. Гривнякъ, касс. Н. Капелановичъ, секр. Ив. Гривнякъ.

J. Grivniak, 207 Cameron Ave., Scranton, Pa.

Число член.: муж. 8, женщ. 3=11.

---

189. **ПАССАЙКЪ, Н. ДЖ.** Бр-во Николаевское. Предс. Ив. Борухъ, касс. Ѳ. Миляничъ, секр. Ѳ. Головачъ.

T. Golovach, 83 Center St., Clifton, N. J.

Число член.: муж. 15, женщ. 9=24.

---

191. **ДЖЭЙКОБСЪ КРИКЪ, ПА.** Бр-во Николаевское. Предс. П. Цапинскій, касс. М. Шанта, секр. В. Луца.

V. Lutza, Box 158, Van Meter, Pa.

Число член.: муж. 27, женщ. 19=46.

---

193. **БЭЙОНЪ СИТИ, Н. ДЖ.** Бр-во Николаевское. Предс. А. Мишко, касс. С. Леошка, секр. М. Гуска.

M. Huska, 13 E. 21 St., Bayonne City, N. J.

Число член.: муж. 30, женщ. 10=40.

---

196. **РОБИВИЛЛЪ, О.** Бр-во Александро-Невск. Предс. А. Мышевичъ, касс. М. Лозовскій, секр. Ст. Лозовскій.

S. Lozovsky, Box 215, Ramsey, Ohio.

Число член.: муж. 14.

---

197. **ПОРТАДЖЪ, ПА.** Бр-во Михаиловское. Предс. П. Фечинъ, касс. Г. Фечичъ, секр. Ив. Марко.

J. Marko, Box 115, Portage, Pa.

Число член.: муж. 17, женщ. 12=29.

---

198. **ГАРИ, ИНД.** Бр-во Покровское. Предс. Г. Цапко, касс. Ѳ. Лещишинъ, секр. свящ. Вен. Кедровскій.

Rev. V. Kedrovsky, Box 242, Gary, Ind.

Число член.: муж. 14, женщ. 7=21.

---

199. **ПЕРТЪ АМБОЙ, Н. ДЖ.** Бр-во Николаевское. Предс. Ст. Корбутъ, касс. Ос. Ганчарукъ, секр. Н. Андреевъ.

S. Korbut, 667 Charles St., Perth Amboy, N. J.

Число член.: муж. 7.

205. **МОДДИ, ИЛЛ.** Бр-во св. Іоасафа Бѣлгородск. Предс. М. Росоха, касс. Ив. Дроздъ, секр. Ст. Иваносъ.

S. Ivanos, Box 542, Muddy, Ill.

Число член.: муж. 27, женщ. 8=35.

---

206. **БОСТОНЪ, МАСС.** Бр-во Платоновское. Предс. С. Алексѣевъ, касс. П. Коробковъ, секр. Ал. Лущинскій.

A. Luchinsky, 57 Telegraph St. S. Boston, Mass.

Число член.: муж. 13, женщ. 6=19.

---

208. **ЮНГВУДЪ, ПА.** Бр-во Георгіевское. Предс. С. Катичъ, касс. Ю. Додій, секр. Ст. Катичъ.

G. Dodig, Box 662, Youngwood, Pa.

Число член.: муж. 25, женщ. 6=31.

---

209. **НЬЮ ЙОРКЪ, Н. І.** Бр-во Платоновское. Предс. свящ. И. Лахно, касс. Іос. Касперовичъ, секр. Ив. Телепъ.

J. Telep, 347 E. 14 St., New York, N. Y.

Число член.: муж. 11, женщ. 4=15.

---

210. **АКРОНЪ, О.** Бр-во Іоанно-Крест. Предс. свящ. А. Богуславскій, касс. В. Шабанъ, секр. Ал. Липецкій.

Rev. A. Boguslavsky, 1154 Ackley St., Akron, O.

Число член.: муж. 27, женщ. 6=33.

---

212. **ДЕТРОЙТЪ, МИЧ.** Бр-во Всѣхъ Святыхъ. Предс. свящ. И. Салко, касс. Іос. Герасимовичъ, секр. Н. Микитинъ.

V. Ribko, 638 Grandy Avenue, Detroit, Mich.

Число член.: муж. 35, женщ. 9=44.

---

214. **ГОМСТЭДЪ, ПА.** Бр-во св. Григорія Богосл. Предс. Іос. Шупиковъ, кас. І. Гушинецъ, секр. Т. Заремба.

T. Zemba, 336 3d Ave., Homestead, Pa.

Число член.: муж. 37, женщ. 16=33.

---

215. **ЧИКАГО, ИЛЛ.** Бр-во Трехъ Святителей. Предс. М. Чарнота, касс. А. Жукъ, секр. Ст. Гиневичъ.

S. Hinevich, 1366 Morgan St., Chicago, Ill.

Число член.: муж. 18, женщ. 8=26.

Якъ видно изъ приведенного списка братствъ Общества, центромъ житья его есть штатъ Пеннсильванія (83 братства). Тутъ Общество народилось, тутъ его головная квартира, тутъ съ каждымъ днемъ все больше и больше оно розростаетъся... Такая роль штата Пеннсильваніи въ судьбахъ Общества дуже понятна, если приняти во вниманіе, що это—центръ майнерской (угольныи копьи) и фабричной дѣятельности Америки и, значитъ, больше другихъ штатовъ обезпечиваетъ шукающему роботы эмигранту сталый заробокъ.

Въ другихъ штатахъ число братствъ значительно меньше:

въ штатѣ	Нью Іоркъ	17
„ „	Коннектикутъ	13
„ „	Огайо	12
„ „	Иллинойсъ	11
„ „	Нью Джерзи	10
„ „	Миннесота	4
„ „	Колорадо	4
„ „	Мичиганъ	3
„ „	Висконсинъ	3
„ „	Массачусетсъ	3
„ „	Канадѣ	3
„ „	Алабама	2
„ „	Вашингтонъ	2
въ другихъ штатахъ по		1

II.

ДЕНЕЖНЫИ СРЕДСТВА ОБЩЕСТВА.

Денежныи средства Общества составляются: 1) путемъ взиманія со всѣхъ вступающихъ членовъ въ него членовъ взноса извѣстного подъ именемъ «вступного» (отъ 18 до 25 л.—50 ц, отъ 26 до 35 л.—75 ц., отъ 36 до 45 л.—$1.00) и 2) путемъ взиманія со всѣхъ состоящихъ въ немъ членовъ що-рочного взноса, называемого «рочнымъ» (при запомогѣ въ $250—36 ц., при запомогѣ въ $500—48 ц., при запомогѣ въ $750—60 ц. и при запомогѣ въ $1,000—72 ц.).

Съ введеніемъ въ житье Об-ва «новой системы» платежей на запомоги росту суммъ Об-ва много способствуютъ взносы на посмертныи запомоги. За истекшіи два лѣта жи-

тья Общества по новой системѣ тіи взносы увеличили кассу Общества на $88,313.58.

Не малую прибыль дае Обществу еще и продажа членамъ значковъ, дипломовъ и уставовъ.

Вся финансовая сторона дѣятельности Общества не только за истекшее трехлѣтіе, но и за цѣлое 20-лѣтіе его, представляется въ слѣдующемъ видѣ:

МѢСЯЧНЫИ ОТЧЕТЫ

О ПРИХОДѢ И РОСХОДѢ СУММЪ

Русскаго Православнаго Каѳолич. Общества Взаимопомощи

за 20 лѣтъ его существованія: 1895 10 (IV) 1915 г.г.

	Приходъ:	Росходъ:
1895 г.	$1,052.22	
1896 г.	1,992.92	1,250.00
1898 г.		
Январь	629.75	208.12
Февраль	426.80	150.00
Мартъ	493.95	1,103.15
Апрѣль	424.45	100.00
Май	707.50	695.00
Іюнь	562.00	500.00
Іюль	326.95	150.50
Августъ	682.60	491.25
Сентябрь	54.75	516.66
Октябрь	22.85	177.94
Ноябрь	403.10	16.16
Декабрь	299.30	47.46
Итого	**$5,034.00**	**$4,156.24**

	Приходъ:	Расходъ:
1896-1897 г.		
Январь	$395.35	$121.06
Февраль	667.95	242.66
Мартъ	270.75	400.00
Апрѣль	137.65	515.00
Май	39.20	
Іюнь	247.70	225.55
Іюль	466.45	417.00
Августъ	525.00	
Сентябрь	411.80	690.29
Октябрь	245.55	19.50
Ноябрь	521.20	800.00
Декабрь	492.25	400.00
Итого	**$4,420.85**	**$3,831.06**
1899 г.		
Январь	$525.60	$503.46
Февраль	557.25	177.66
Мартъ	481.70	35.66
Апрѣль	1,002.37	832.16
Май	602.75	764.45
Іюнь	258.25	104.86
Іюль	468.65	880.93
Августъ	1,518.35	394.22
Сентябрь	762.85	212.19
Октябрь	1,495.45	1,733.76
Ноябрь	1,760.90	2,171.67
Декабрь	1,462.75	2,036.79
Итого	**$10,896.87**	**9,847.81**

1900 г.		
Январь	1,547.02	660.53
Февраль	1,376.95	1,265.88
Мартъ	1,100.05	664.01
Апрѣль	1,167.65	1,560.73
Май	676.65	1,276.15
Іюнь	1,313.45	29.02
Іюль	1,356.10	2,410.39
Августъ	1,102.10	356.00
Сентябрь	329.15	807.64
Октябрь	808.90	1,717.05
Ноябрь	1,150.75	1,111.05
Декабрь	1,064.25	440.25
Итого	**$12,993.02**	**$12,298.70**

1901 г.		
Январь	$1,880.35	$822.06
Февраль	721.91	671.70
Мартъ	2,188.00	1,218.73
Апрѣль	1,084.86	1,475.64
Май	1,518.98	641.99
Іюнь	1,408.89	1,490.46
Іюль	1,140.21	1,956.75
Августъ	602.92	1,167.07
Сентябрь	777.37	533.87
Октябрь	991.48	330.80
Ноябрь	991.48	330.80
Декабрь	852.70	990.06
Итого	**$14,346.52**	**$13,379.13**

1902 г.		
Январь	1,536.15	467.97
Февраль	1,472.60	1,211.64
Мартъ	857.10	1,278.25
Апрѣль	1,157.85	1,130.00
Май	724.35	1,593.00
Іюнь	981.73	1,141.20
Іюль	541.85	651.00
Августъ	1,128.76	1,680.00
Сентябрь	642.79	713.35
Октябрь	1,306.35	50.25
Ноябрь	756.85	150.00
Декабрь	752.50	400.00
Итого	**$11,858.88**	**$10,466.66**

1903 г.		
Январь	1,662.76	2,518.95
Февраль	642.80	
Мартъ	2,400.47	3,278.35
Апрѣль	829.85	1,276.64
Май	1,400.55	364.10
Іюль	428.71	928.29
Іюль	838.61	571.05
Августъ	1,004.10	1,090.96
Сентябрь	1,120.65	1,795.05
Октябрь	797.50	966.60
Ноябрь	1,013.04	813.75
Декабрь	1,316.51	1,687.90
Итого	**$13,455.55**	**$15,291.64**

1904 г.		
Январь	$2,459.85	$265.99
Февраль	1,422.27	1,694.36
Мартъ	1,497.61	1,692.14
Апрѣль	1,519.28	760.67
Май	1,456.00	1,388.93
Іюнь	790.99	1,439.60
Іюль	876.69	1,403.96
Августъ	2,458.69	798.00
Сентябрь	948.97	2,225.28
Октябрь	1,485.63	1,828.16
Ноябрь	1,236.59	217.87
Декабрь	2,349.82	1,005.72
Итого	**$18,502.39**	**$14,720.68**

1905 г.		
Январь	3,139.84	2,024.68
Февраль	2,247.02	2,666.74
Мартъ	2,010.85	1,497.71
Апрѣль	2,257.83	2,265.94
Май	1,182.10	641.93
Іюнь	661.16	3,148.40
Іюль	2,976.60	491.32
Августъ	2,416.12	3,224.00
Сентябрь	2,252.52	1,278.50
Октябрь	1,892.17	3,743.15
Ноябрь	2,063.58	1,496.12
Декабрь	1,650.56	422.03
Итого	**$24,750.35**	**$22,900.52**

1906 г.		
Январь	3,386.83	1,513.05
Февраль	1,403.22	2,207.70
Мартъ	2,780.84	782.40
Апрѣль	1,252.70	3.008.30
Май	782.50	719.60
Іюнь	1,976.00	1,792.80
Іюль	2,404.89	2,091.70
Августъ	2,454.14	1,996.40
Сентябрь	3,097.03	5,988.90
Октябрь	1,799.94	951.20
Ноябрь	3,011.74	1,176.20
Декабрь	3,113.20	2,378.20
Итого	**$27,463.03**	**$24,606.45**

1907 г		
Январь	$4,864.94	$5,167.30
Февраль	2,263.28	1,085.28
Мартъ	3,629.95	2,025.38
Апрѣль	4,175.85	2,446.82
Май	4,128.14	703.98
Іюнь	3,594.88	9,741.43
Іюль	2,570.57	2,896.12
Августъ	3,094.13	3,546.04
Сентябрь	5,436.89	1,889.35
Октябрь	4,257.23	4,532.66
Ноябрь	5,658.55	5,536.00
Декабрь	4,532.53	5,951.95
Итого	**$48,206.94**	**$45,522.26**

1908 г.		
Январь	4,669.08	5,283.64
Февраль	5,446.84	5,688.55
Мартъ	4,453.23	3.996.40
Апрѣль	4,133.77	947.77
Май	4,160.60	9,611.35
Іюнь	4,200.99	2,426.24
Іюль	3,921.49	3,891.17
Августъ	1,767.63	1,748.55
Сентябрь	3,239.13	1,141.70
Октябрь	3,959.90	3,372.31
Ноябрь	4,846.33	4,160.72
Декабрь	3,615.32	5,649.63
Итого	**$48,414.31**	**$47,918.03**

1909 г.		
Январь	2,422.65	4,162.82
Февраль	5,190.33	2,262.17
Мартъ	7,186.95	6,066.03
Апрѣль	4,780.75	7,154.91
Май	4,896.48	3,262.22
Іюнь	4,810.88	4,525.02
Іюль	5,431.87	4,760.30
Августъ	5,226.33	4,940.70
Сентябрь	3,843.36	3,886.80
Октябрь	5,177.77	3,193.76
Ноябрь	4,156.11	4,892.53
Декабрь	5,670.43	3,482.21
Итого	**$58,793.91**	**$52,589.47**

1910 г.		
Январь	3,858.12	5,515.23
Февраль	4,058.32	4,133.77
Мартъ	4,850.21	3,381.56
Апрѣль	7,692.63	4,612.05
Май	5,825.38	7,096.72
Іюнь	8,262.39	7,625.44
Іюль	4,968.73	10,748.43
Августъ	7,289.68	2,954.37
Сентябрь	5,040.16	4,236.61
Октябрь	3,966.20	6,141.82
Ноябрь	5,597.92	3,986.00
Декабрь	5,772.40	4,953.22
Итого	**$67,182.14**	**$65,385.22**

1911 г.		
Январь	3,984.13	4,028.85
Февраль	3,903.93	3,648.34
Мартъ	4,301.44	4,589.28
Апрѣль	4,896.21	2,079.74
Май	3,326.66	4,249.66
Іюнь	7,954.52	5,329.55
Іюль	7,161.87	7,575.74
Августъ	8,487.49	5,396.08
Сентябрь	5,998.95	7,109.24
Октябрь	8,534.06	7,166.49
Ноябрь	8,612.81	7,062.16
Декабрь	5,730.89	6,001.62
Итого	**$72,892.96**	**$64,236.75**

ОБЩАЯ ВѢДОМОСТЬ О ПРИХОДѢ И РОСХОДѢ СУММЪ ОБЩЕСТВА ЗА 20 ЛѢТЪ ЕГО СУЩЕСТВОВАНІЯ.

	Приходъ	Росходъ
1895 г.	$ 1,052.22	
1896 г.	1,992.92	$ 1,250.00
1897 г.	4,420.85	3,831.06
1898 г.	5,034.00	4,156.24
1899 г.	10,896.87	9,847.81
1900 г.	12,299.02	12,298.70
1901 г.	14,346.52	13,379.13
1902 г.	11,858.88	10,466.66
1903 г.	13,455.55	15,291.64
1904 г.	18,502.39	14,720.68
1905 г.	24,750.35	22,900.52
1906 г.	27,463.03	24,606.45
1907 г.	48,206.94	45,522.26
1908 г.	48,414.31	47,180.03
1909 г.	58,793.91	52,589.47
1910 г.	67,182.14	65,385.22
1911 г.	72,892.96	64,236.75
1912 г.	77,112.18	62,965.62
1913 г.	97,281.63	64,489.75
1914 г.	91,995.05	61,439.48
1914 г.	33,630.90	27,987.89
1912-1915 г.г. %%	5,176.56	
Всего разомъ	**$747,453.18**	**$625,283.36**

Осталось въ кассѣ Общества къ 1 маю 1915 г. **$122,169.82.**

ОБЩАЯ ВѢДОМОСТЬ О ЧИСЛѢ И СУММАХЪ ЗАПОМОГЪ, УПЛАЧЕННЫХЪ ОБЩЕСТВОМЪ СЪ 1897 ПО 1913 ГОДЪ:

Посмертныхъ запомогъ:

1)	248	по	$800	=	$198,400.00
2)	68	„	600	=	40,800.00
3)	40	„	500	=	20,000.00
4)	15	„	400	=	6,000.00
5)	204	„	300	=	61,200.00
6)	24	„	250	=	6,000.00
Итого	599	запомогъ, на сумму....			$332,400.00

Калѣчныхъ запомогъ:

1)	27	по	$200	=	$ 5,400.00
2)	9	„	150	=	1,350.00
3)	49	„	100	=	4,900.00
Итого	85	запомогъ, на сумму....			$ 11,650.00

Хорыхъ запомогъ:

1)	41	по	$150	=	$ 6,150.00
2)	7	„	100	=	700.00
3)	137	„	75	=	10,275.00
4)	7	„	50	=	350.00
Итого	192	запомоги, на сумму....			$ 17,475.00
Всего разомъ	**876**	**запомоги, на сумму**....			$361,525.00

ОБЩАЯ ВѢДОМОСТЬ

о числѣ и суммахъ запомогъ, уплаченныхъ Обществомъ съ 1913 г. (отъ часу введенія новой системы) по 1-е мая 1915 г.

Посмертныхъ запомогъ:

1)	30	по	$1000	=	$ 30,000.00
2)	57	„	800	=	45,600.00
3)	10	„	750	=	7,500.00
4)	65	„	500	=	32,500.00
5)	7	„	400	=	2,800.00
6)	44	„	300	=	13,200.00
7)	25	„	250	=	6,250.00

Итого 238 запомогъ, на сумму..... $137,850.00

Хорыхъ и калѣчныхъ запомогъ:

1)	8	по	$ 200	=	$ 1,600.00
2)	2	„	150	=	300.00
3)	40	„	100	=	4,000.00
4)	47	„	75	=	3,525.00
5)	82	„	50	=	4,100.00
6)	49	„	25	=	1,225.00

Итого 228 запомогъ, на сумму..... $ 14,650.00

Итого **466** запомогъ, на сумму..... $152,600.00

Всего разомъ за 20 лѣтъ 1,342 запомоги, на сумму $514,125.00

ВѢДОМОСТЬ О ЗАПОМОГАХЪ НА НОВЫИ ЦЕРКВИ СѢВЕРО-АМЕРИКАНСКОЙ МИССІИ:

1900 г.		
На церкви		
въ Катасаква, Па.	$	33559.
„ Бехеровъ		581.75
„ Юнкерсъ, Н. І.		394.25
„ Питтсбургъ, Па.		300.00
„ Ансонія, Конн.		465.85
„ Чикаго, Илл.		325.50
„ Марблегедъ, О.		350.00
1901 г.		
„ Гартсгорнъ, Окла.		390.73
„ Вилькесъ Барре, Па.		265.00
1902 г.		
„ Чарлерой, Па.		256.00
„ Гарфильдъ, Н. Дж.		324.50
„ Трой, Н. І.		324.50
„ Шеппитонъ, Па.		229.50
„ Нью Іоркъ, Н. І.		300.00
1903 г.		
„ Филаделфія, Па.		325.50
„ В.-Барре, Па.		307.40
„ Нью Британъ, Конн.		304.40
„ Кливландъ, О.		464.50
„ Ольдфорджъ, Па.		363.75
„ Буффало, Н. І.		396.25
1904 г.		
„ Мадисонъ, Илл.		489.25
„ Паттонъ, Па.		328.25
„ Келлисъ Айландъ, О.		522.00
„ Олифантъ, Па.		533.50
1905 г.		
„ Миннеаполисъ, Минн.		579.50
„ Стриторъ, Илл.		495.00
„ Симпсонъ, Па.		579.50
„ Калганъ, Коло.		400.00
„ Редигъ, Па.		200.00
1906 г.		
„ С. Риверъ, Н. Дж.		400.00
„ Ватербери, Конн.		527.00
„ Бенлдъ, Илл.		527.00
„ Мт. Кармелъ, Па.		527.00
„ Винтондэйлъ, Па.		400.00
„ Эмбриджъ, Па.		400.00
„ Манвиллъ, Р. Айл.		300.00
„ Фаллъ Риверъ, Масс.		300.00
1909 г.		
„ Дитройтъ, Мич.		464.59
„ Сэйлемъ, Масс.		446.59
„ Пуэбло, Коло.		446.59
„ С. Луисъ, Мо.		446.59
Итого		**$16,234.71**

1910 г.		
На церкви		
въ Бруклинъ, Н. І.	$	400.00
„ С. Клэръ, Па.		146.59
Сиротскій Пріютъ		400.00
„ С. Франциско, Кал.		400.00
„ Эдмонтонъ, Канада		400.00
„ Конемау, Па.		400.00
„ Чикаго, Илл.		300.00
„ Балтиморъ, Мд.		400.00
„ Джоліетъ, Илл.		400.00
„ Бервикъ, Па.		400.00
„ Джерзи Сити, Н. Дж.		400.00
1911 г.		
„ Карнеги, Па.		400.00
„ Ауборнъ, Н. І.		400.00
„ Дженнеттъ, Па.		400.00
„ Мадера, Па.		400.00
„ Ньюаркъ, Н. Дж.		400.00
„ Бруксайдъ, Ала.		400.00
„ Десложъ, Мо.		400.00
1912 г.		
„ Ботлеръ, Па.		400.00
„ Лопезъ, Па.		400.00
„ Нью Кенсингтонъ, Па.		400.00
„ Слэйтингтонъ, Па.		400.00
„ Блекъ Ликъ, Па.		400.00
„ Эдвардсвиллъ, Па.		400.00
„ Скрантонъ, Па.		400.00
„ Данбури, Конн.		400.00
1913 г.		
„ Корнукопія, Вис.		400.00
Эмигр. Домъ		400.00
„ Мериденъ, Конн.		400.00
„ Осцеола Миллсъ, Па.		400.00
„ Гермини, Па.		400.00
1914 г.		
„ Джейкобсъ Крикъ, Па.		400.00
„ Филаделфія, Па.		400.00
„ Майнерсвиллъ, Па.		400.00
„ Пассайкъ, Н. Дж.		400.00
„ Денверъ, Коло.		400.00
„ Экспортъ, Па.		400.00
„ Терривиллъ, Конн.		400.00
„ Гомстэдъ, Па.		400.00
„ Бриджпортъ, Конн.		400.00
1915 г.		
„ Мак-Кисъ Роксъ, Па.		400.00
„ Филаделфія (Успенск.)		400.00
„ Босвеллъ, Па.		400.00
Итого		**$16,846.59**

ВСЕГО РАЗОМЪ НА 84 ЦЕРКВИ $33,171.30

ОБЩАЯ ВѢДОМОСТЬ О ПРОСВѢТИТЕЛЬНО-БЛАГОТВОРИТЕЛЬНОЙ ДѢЯТЕЛЬНОСТИ ОБЩЕСТВА ЗА 20 ЛѢТЪ ЕГО СУЩЕСТВОВАНІЯ — 1895—1915 Г. Г.

На газету «Свѣтъ» и Календари.		На Сиротскій Пріютъ.		На Русскій Эмигр. Домъ въ Н. Іоркѣ.		На С.-Америк. Дух. Семинарію.	
1898 г.	$ 220.80	1908 г.	$ 800.00	1909 г.	$ 200.00	1905 г.	$132.95
1899 г.	346.30	1909 г.	800.00	1911 г.	364.08	1909 г.	200.00
1900 г.	323.91	1910 г.	800.00	1912 г.	109.04	1910 г.	100.00
1901 г.	1,168.06	1911 г.	1,274.24	1913 г.	247.33	1911 г.	182.04
1902 г.	885.26	1912 г.	381.67	1914 г.	238.10	1912 г.	54.52
1903 г.	1,269.21	1913 г.	11,365.08			1913 г.	123.66
1904 г.	1,907.07	1914 г.	833.35			1914 г.	119.05
1905 г.	2,902.45						
1906 г.	4,054.90						
1907 г.	4,128.10						
1908 г.	5,494.20						
1909 г.	6,502.04						
1010 г.	7,388.92						
1911 г.	6,048.12						
1912 г.	7,309.72						
1913 г.	4,476.16						
1914 г.	4,487.36						
1915 г.	2,523.40						
1902-1915 г.г. Брошюры	377.00						
1910-1914 г.г. Наборная машина (Лайнотайпъ)	4,188.90						
1910-1914 г.г. Принадлежности къ наборной машинѣ	1,403.32						
1913 г. Двѣ печатныи машины	513.70						
Итого	**$67,918.90**	**Итого**	**$16,254.34**	**Итого**	**$1,158.55**	**Итого**	**$912.22**

РАЗОМЪ $86,244.01

Кромѣ того Общество пожертвовало:

1) На 84 новыхъ церквей Миссіи	33,171.30
На Червоный Крестъ (въ 1904 г. $200 и въ 1914 г. $300)	500.00
и на Львовскихъ русскихъ студентовъ (въ 1902 г.	50.00
Всего разомъ на просвѣтительно-благотворительныи цѣли	**$119,965.31**

ВѢДОМОСТЬ О БРАТСТВАХЪ НОВОВСТУПИВШИХЪ И ВЫСТУПИВШИХЪ.

1) КЪ ДЕВЯТОЙ КОНВЕНЦІИ ВЪ ОБЩЕСТВѢ БЫЛО 213 БРАТСТВЪ.

2) СЪ 1-ГО МАЯ 1912 Г. ПРИНЯТЫ НОВЫЙ БРАТСТВА:

		Членовъ
1)	Александро-Невское въ Мт. Кармелъ, Па.	20
2)	Николаевское въ Кливландъ, О.	21
3)	Троицкое въ Кливландъ, О.	14
4)	Владимірское въ Бруклинъ, Н. І.	16
5)	Троицкое въ Эдвардсвилъ, Па.	42
6)	Николаевское въ Роялтонъ, Илл.	11
7)	Николаевское въ Гермини, Па.	21
8)	Николаевское въ Луксоръ, Па.	8
9)	Іоанно-Крестительское въ Десложъ, Мо.	10
10)	Успенское въ Крабтри, Па.	10
11)	Покровское въ Мансвилъ, В. Ва.	11
12)	Протоіероя Товта въ Филипсбургъ, Н. Дж.	13
	Итого 12 братствъ,	**197**

3) ВЪ 1913 Г. ПРИНЯТЫ НОВЫЙ БРАТСТВА:

1)	Николаевское въ Броунсвиллъ, Па.	10
2)	Георгіевское въ Эндикотъ, Н. І.	11
3)	Георгіевское въ Майфилдъ, Па.	39
4)	Георгіевское въ Кливландъ, О.	10
5)	Михаиловское въ Чикаго, Илл.	11
6)	Михаиловское въ Спрингъ Валлей, Н. І.	13
7)	Михаиловское въ Робинсъ, О.	19
8)	Успенское въ Филаделфія, Па.	16
9)	Владимірское въ Джерзи Сити, Н. Дж.	9
10)	Петроградъ въ Сайксвиллъ, Па.	18
11)	Петро-Павловское въ Акоста, Па.	27
12)	Николаевское въ Мононгагела, Па.	8
13)	Николаевское въ Ргонъ, Па.	26
14)	Кирилло-Меѳодіевское въ Лайкенсъ, Па.	31
14)	Успенское въ Гановеръ, Па.	18
15)	Дружина въ Макъ-Кисъ Роксъ, Па.	19
15)	Михаиловское въ Мт. Плесантъ, Па.	17
16)	Стефановское въ Когусъ, Н. І.	16
17)	Благовѣщенское въ Нью Сэйлемъ, Па.	20
18)	Духовское въ Босвеллъ, Па.	42
19)	Николаевское въ С. Бетлегемъ, Па.	10
20)	Георгіевское въ Палмертонъ, Па.	24
21)	Іоанно-Крестительское въ Джеромъ, Па.	18
22)	Николаевское въ Пертъ Амбой, Н. Дж.	14
	Итого 22 братства,	**446**

4) Всего отъ 9-й до 10-й Конвенціи **принято 34 братства съ 643 член. въ нихъ.**

5) ВЫСТУПИЛИ БРАТСТВА ВЪ 1912 Г.:

		Членовъ
1)	Владимірское въ Ватербери, Конн.	35
2)	Николаевское въ Кливландъ, О.	138
3)	Троицкое въ Кливландъ, О.	71
4)	Николаевское въ Олдъ Форджъ, Па.	22
5)	Николаевское въ Чикаго, Илл.	130

		Членовъ
6)	Покровское въ С. Луисъ, Мо.	11
7)	Воскресенское въ Кливландъ, О.	5
8)	Крестовское въ Шаронъ, Па.	5
9)	Троицкое въ Чикаго, Илл.	123
10)	Покровское въ Чикаго, Илл.	13
11)	Іоанно-Крестительское въ Деслоджъ, Мо.	159
12)	Воскресенское въ Чикаго, Илл.	4
13)	Успенское въ Монессенъ, Па.	9
14)	Николаевское въ С. Луисъ, Мо.	45
15)	Благовѣщенское въ Броунсвиллъ, Н. І.	44
16)	Николаевское въ Монессенъ, Па.	38
17)	Николаевское въ Нью Кенсингтонъ, Па.	10
18)	Михаиловское въ Бруклинъ, Н. І.	36
19)	Владимірское въ Чикаго, Илл.	19
20)	Михаиловское въ Ватербери, Конн.	6
21)	Стефановское въ В. Пуллманъ, Илл.	8
22)	Николаевское въ Гайделбергъ, Па.	7
23)	Георгіевское въ Маспетъ, Н. І.	6
24)	Рождественское въ Ватербери, Конн.	19
25)	Петро-Павловское въ Ботлеръ, Па.	22
26)	Александровское въ Шенандоа, Па.	9
27)	Владимірское въ Нью Гэвенъ, Конн.	6
28)	Михаиловское въ Мэйнардъ, Масс.	5
29)	Васильевское въ Гуверсвиллъ, Па.	16
30)	Духовское въ Чарлерой, Па.	9
31)	Іоанно-Крестительское въ Торрингтонъ, Конн.	10
32)	Николаевское въ Фоллансби, В. Ва.	16
33)	Петро-Павловское въ Вествиллъ, Илл.	14
34)	Николаевское въ Лэйквудъ, О.	9
35)	Николаевское въ Чишгольмъ, Минн.	50
36)	Михаиловское въ Твинъ Рокъ, Па.	19
37)	Владимірское въ Таунтонъ, Масс.	10
	Итого 37 братствъ,	**1,192**

6) СЪ 1913 Г. ПО 1 МАЯ 1915 Г. ВЫСТУПИЛИ БРАТСТВА:

1)	Троицкое въ Питтсбургъ, Па.	17
2)	Іоанно-Крестительское въ Чарлерой, Па.	60
3)	Іоанно-Златоустовское въ Кортисвиллъ, Па.	6
4)	Михаиловское въ Луксоръ, Па.	7
5)	Михаиловское въ Фармингтонъ, В. Ва.	13
6)	Іоанно-Крестительское въ Елизабетъ, Па.	29
7)	Васильевское въ Айронтонъ, Минн.	28
8)	Воскресенское въ Донора, Па.	30
9)	Троиткое въ Такома, Ваш.	8
10)	Михаиловское въ Трупъ, Па.	62
11)	Покровское въ Фэйеттъ Сити, Па.	8
12)	Покровское въ С. Луисъ, Мо.	14
13)	Георгіевское въ Айселинъ, Па.	20
14)	Георгіевское въ Меканиксвиллъ, Н. І.	9
15)	Духовское въ Прайсдэйлъ, Па.	48
16)	Петро-Павловское въ Мановнъ, Па.	31
17)	Николаевское въ Синсиннати, О.	7
18)	Петро-Павловское въ Стюбенвиллъ, О.	72
19)	Успенское въ Вендэйлъ, Па.	5
20)	Воскресенское въ Нью Кэстлъ, Па.	2
21)	Іоанно-Крестительское въ Джеромъ, Па.	17
22)	Николаевское въ Слэйтингтонъ, Па.	22

23)	Воскресенское въ Форбсъ Роадъ, Па.	12
24)	Платоновское въ Босвеллъ, Па.	22
25)	Іоанно-Златоустовское въ Тарентумъ, Па.	8
26)	Васильевское въ Пэйджтонъ, В. Ва.	13
27)	Михаиловское въ Вилмингтонъ, Дел.	20
28)	Николаевское въ Гэйстингсъ, Н. І.	51
	Итого 28 братствъ,	**605**

7) Всего отъ 9-й Конвенціи до 10-й **выступило 65 братствъ съ 1,797 членами.**
8) До 9-й Конвенціи въ Обществѣ было **213 братствъ съ 7,626 членами въ нихъ.**
9) Къ 10-й Конвенціи въ Об-вѣ есть **193 братства съ 7,966** (въ томъ числѣ 2,553 женщинъ) **членами въ нихъ.**
10) Такимъ способомъ, Общество **уменьшилось на 20 братствъ, а побольшилось на 340 членовъ.**

ОБЩЕСТВЕННЫЙ ИНВЕНТАРЬ КЪ 1 МАЮ 1915 Г.

а) Въ Канцеляріи Общества:

1	счетная машина	$ 450.00
8	желѣзныхъ кабинета для документовъ	344.00
1	желѣзная касса (safe)	112.00
2	кабинета и 2 «деска» деревянныхъ	160.00
1	письменный «дескъ» и кресло	24.00
2	мимеографа	24.50
1	пишущая машина	90.00
2	мѣдныя печати	20.00
1	гумова печать	1.50
31	гумовыи печатки	4.65
4	именныи печати	6.00
1	адресная печать	1.25
4	дневныи печатки	1.00
1	гумовая печатка	.25
2	сталевыи печатки	9.00
1	печка (пецъ)	22.00
6	креселъ и 2 стала	31.00
3	папки (romatic binders)	13.35
	Разный книжный архивъ.	55.00
267	большихъ членскихъ значковъ	200.25
385	малыхъ членскихъ значковъ	288.75
81	малыхъ значковъ	60.75
108	малыхъ золотыхъ значковъ	135.00
2	шкафа для бумаги	12.00
4	американскіи флага	16.00
80	ящиковъ на документы	16.00
4	иконы и фотографіи	21.25
2	чернильныхъ подушки	1.80
1	чернильный «стадъ»	2.50
1	печать «О. К.»	1.75
6	метрическихъ книгъ	10.50
	Членскихъ дипломовъ	312.50
1	вѣсы для писемъ	1.25
1	Общественное знамя	$ 75.00
2650	братскихъ книжечекъ	132.50
2000	членскихъ карточекъ	20.00
5	чернильныхъ подушки	.85
800	ящиковъ для писемъ па	24.00
	Почтовыхъ открытокъ на.	5.00
2	рамки для печатей	1.25
3	линейки	2.50
	Занавѣсы, кошикъ и кановъ	5.50
	Метелка, 2 щетки, лопатка и миска	.75
	Золотыхъ печатокъ на	2.50
	Алфавитныхъ карточекъ на	5.00
	Всякихъ Общественныхъ бланковъ	250.00
1	столъ для счетной машины	5.00
3840	Уставовъ	284.00
800	чартерныхъ копій	75.00
1	книга почтъ С. Штатовъ.	.75
1	кресло при счетной машинѣ	5.50
1	торба на книги (brief case)	8.00
	Полный гимнъ Об-ва на.	50.00
1	звонокъ	1.50
1	книга для храненія «Вѣдомостей»	1.25
1	проволочные двери	6.23
2	ножа для писемъ	.40
1	щипцы для бумагъ	2.75
300	коробокъ для розсылки значковъ	9.00
1	подставка для мыла	.10
1	кружка для воды	.10
1	чэкъ протекторъ для кассира	30.00
	Итого на	**$3,554.23**

б) ИНВЕНТАРЬ ТИПОГРАФІИ «СВѢТА» до 1 февраля 1915 года.

ШРИФТЪ.

1	12 пкт. свѣтлый прописной и 10 пкт. англійскій.....$	3.00
1	12 п. свѣтл. строчн. 16 фунт.	8.00
1	12 п. „ „ 25 „	13.25
1	12 п. „ „ 5 „	2.65
1	12 п. „ пропис. 3 „	1.56
1	12 п. „ строчн. 25 „	13.25
1	12 п. „ „ 10 „	5.30
1	12 п. „ „ 18 „	9.54
1	12 п. „ пропис. 7 „	3.61
1	12 п. „ „ 12 „	6.36
1	12 п. „ строчн. 18 „	9.54
1	12 п. „ „ 6 „	1.02
1	12 п. „ „ 25 „	13.25
1	12 п. „ „ 25 „	13.25
1	12 п. „ „ 2 „	1.06
1	12 п. „ „ 6 „	3.18
1	12 п. „ пропис. 2 „	1.06
1	12 п. „ строчн. 5 „	2.65
1	12 п. „ „ 20 „	10.60
1	12 п. англ. строчн. и пропис.	1.50
1	12 п. свѣтлый проп. 7 фунт...	3.71
1	12 п. узкій строч. и пропис...	5.00
1	12 п. англійскій строчной и пропис. 10 фунт.....	6.00
1	12 п. свѣтл. строч. 2 фунта..	1.06
1	12 п. черный строч. и пропис.	5.00
1	12 п. узкій строч. и пропис.	5.00
1	12 п. узкій строчн. и пропис. 20 фунт.	10.00
1	10 п. свѣтл. прописной	4.00
1	10 п. „ строчн. 25 фунт.	15.00
1	10 п. „ „ 25 „	15.00
1	10 п. „ „ 7 „	3.71
1	10 п. „ „ 10 „	6.00
1	10 п. „ „ 8 „	4.00
1	10 п. англ. строчн. и пропис. курсивъ 12 ф.....	7.20
1	10 п. курсивъ строчн. и проп. 12 ф.	7.80
1	10 п. свѣтл. строчн. и пропис. 50 ф.	31.50
1	10 п. польскіе акценты	10.02
2	9 п. свѣтлый строчн. и проп. 15 ф.	11.25
2	8 п. строчн. и проп. свѣтл. 18 ф.	15.00
1	8 п. черный строч. и проп..	7.00
1	8 п. англ. широкій строч. и прописной	4.00
1	6 п. черный строч. и проп...	6.00
1	6 п. свѣтл. строч. и проп...	6.00
1	24 п. и 18 п. свѣтлый, 10 п. черный строч. и проп...	10.00
1	30 п. и 24 п. англі. курсивъ свѣтл. строч. и проп...	6.00
1	16 п. свѣтл. проп. и строч...	4.50
1	16 п. и 8 п. черный проп. и строчной	6.00
1	20 п. черный и 16 п. курсивъ проп. и строч.	10.00
1	20 п. свѣтлый, 10 п. курсивъ строч. и проп.....	8.00
1	16 п. англ. свѣт. и 12 п. черн.	6.00
1	12 п. и 8 п. получерн. англ. строч. и проп.	7.10.
1	18 п. и 14 п. свѣтл. англ. и 6 п. получерн. стр. и проп.	8.00
1	бордюръ, клише и 36 п. широкій свѣтлый	30.00
1	ящикъ съ 25 отдѣленіями англ. шрифта: 1) 36 п. стр. и проп.; 2) 24 п. стр. и проп.; 3) 16 п. стр. и проп.; 4) 36 п. и 10 п. стр. и проп.; 5) 30 и 14 п. стр. и проп.; 6) 24 п. и 12 п. стр. и проп.; 7) 18 п. и 8 п. стр. и проп.; 8) готическій 18 п. и 12 п. и 6 п.; 9) 18, 12 п.; 10) 12 п. проп. и стр.; 11) 24 п. проп. и стр.; 12) 10 п. стр. и проп.; 13) порожняя; 14) 8 п. проп. и стр.; 15) 12 и 8 п. проп.; 16) 24 п. и 16 п. и 10 п.; 17) 6 п. проп. и стр.; 18-25 порожняя	62.00
63	большихъ кассъ	59.85
8	порожнихъ кассъ	
1	касса съ мѣдными линейками	3.00
100	фунтовъ квадратовъ разныхъ сортовъ	42.00

МАЛЫЯ КАССЫ.

1	бордюръ	6.00
1	14 п. свѣтл. и 16 п. славянскій	8.00
1	16 п. черный и 20 п. черный.	8.00
1	10 п. курс. свѣтл. и черный..	8.00
1	24 п. англ., 16 п. стр. и проп.	6.00
1	24 п. англ. черный стр. и проп.	1.00
1	10 п. курс. проп. и 8 п. рпоп.	4.00
1	16 п. англ. строч. и проп.....	3.00
1	деревянный шрифтъ 36, 48 и 68 п.	102.76
1	5 ф. спацій; 2½ ф. 10 п. и 2 ф. дробей, 1 ф. добавочнаго..	4.75
1	добавоч. деревянный шрифтъ	3.75

ГАЛИ.

2	Большихъ мѣдныхъ ..	85.09
2	малыхъ мѣдныхъ	
119	большихъ цинковыхъ ..	
84	малыхъ цинковыхъ ..	
6	8½x23	4.08
12	13x23	5.28
1	для заказовъ	4.00
1	дерево для галей (нонпарели)	33.78
1	дерево для укладки формъ.	20.00

МѢДНЫЯ ЛИНЕЙКИ.

119	линеекъ газетнаго размѣра.	100.14
16	для заголовковъ	13.50
	Мелкія линейки	20.42
6	линеечекъ	.60
125	фунтовъ «ледсъ»	20.33
11	валиковъ для машинъ	11.85
5	маленькихъ фигуръ для газеты	1.07
	Орнаменты	4.43
8	порожнихъ кассъ	

ВЕРСТАТКИ.

1	большая	2.50
5	средняго размѣра	5.00
3	малыхъ	2.25
3	ключа для формъ	1.50
8	дюжинъ «квоинсъ»	16.00
3	деревянныхъ молотка	1.50
2	желѣзныхъ	2.00
2	щетки для чистки формъ..	1.50
1	вѣсы пружинные	.75
1	почтовые	.25
1	машинка для нумераціи....	5.50
1	ящикъ съ инструментами..	6.00
1	газовая печь	5.50
2	полки для галь	18.60
4	листа жести для машинъ...	4.00
3	пары ножницъ	3.00
1	приборъ ножей для адресной машины	10.25
1	линейки	2.37
1	папка для «Свѣта»	1.25
1	рамка для портрета Цесаревича	2.25
3	ключа къ дверямъ	.65
2	вывѣски (exit)	.40
1	рама для фотографіи.....	2.80
6	пожарныхъ ведеръ	1.80
1	долото	.30
1	рама къ печатной машинѣ..	5.25
1	планъ Нью Іорка	.25
1	Географическій атласъ	2.25
1	штемпель «Paid»	1.25
1	безопасная банка для бензина	.70
1	рама для образа Спасителя	.60
1	почтовый ящикъ	3.00
1	штемпель «Date»	.40
1	щетка для платья	.25
2	половыхъ щетки и метла..	1.10
1	коробка для писемъ	.35
2	прессъ-панье	.50
1	штемпель «Paid»	.10
3	чернильницы	.60
3	ручки	.15
4	плевательницы	.40
2	корзины	.90
2	пайпы	3.50
1	ящикъ для адресовъ	4.50
4	Iron Pulleys	6.25
3	ящика для металла	.45
6	щетокъ для адресовъ	.60
4	жестяныхъ тарелки	.40
1	ножъ	.15
1	отвертка для винтовъ.....	.18
1	этажерка для газетъ.....	1.50
2	желѣзныхъ бочки	3.00
1	печатная машина большая.	$ 385.63
1	малая печатная машина ..	146.50
1	брошюровочная машина ...	35.90
1	машинка для адресовъ	34.30
1	пишущая машинка Гаммонда	97.50
1	счетная машина Стандардъ	75.00
1	большой письменный столъ	5.00
1	малый столъ	1.50
1	большой редакторскій дескъ	25.00
1	большой дескъ (въ Юнкерсѣ)	25.00
1	секретарскій дескъ	18.50
1	падъ	1.50
1	стулъ къ деску	8.50
1	стулъ къ деску	6.00
5	вѣнскихъ стульевъ	9.98
1	табуретъ	2.00
3	простыхъ стула	1.50
1	большой типографскій столъ съ каменной крышкой ..	27.00
1	большой типографскій столъ съ каменной крышкой ..	21.00
1	станокъ для оттисковъ.....	30.00
1	камень къ нему.....	5.00
16	рамъ газетнаго размѣра...	150.00
8	рамъ газетнаго размѣра...	45.00
2	большихъ рамы для книгъ.	30.00
1	рама средняго размѣра....	5.00
5	малыхъ рамъ средняго размѣра	25.00
1	ящикъ съ деревомъ	10.00
2	большихъ рамы для кассъ.	8.25
3	малыхъ рамы для кассъ...	8.50
1	большой столъ-реалъ для набора	10.00
1	большой галлей рокъ	18.00
1	малый галлей рокъ	4.00

1 электрическій моторъ	66.00
1 большой ящикъ для галь...	31.75
1 полка для склада матеріаловъ	40.52

ЛИНОТАЙПЪ И ЧАСТИ ЕГО.

1 Linotype and Furnace	$4095.00
1 Screw driver	1.52
1 Ruler	14.82
1 Dixon Graphite	1.00
1 Sort box	5.00
1 10 pt. liner	1.00
1 Ejecting blade 8 pt..	1.00
2 Liners	3.25
1 Wrench	1.00
1 Shelve for magazines.	12.50
1 Lock strip	.30
1 Mold liner 14 pt. 2x4	3.00
1 Mold liner 12 pt. 2x4	4.50
1 Mtx. slide 6 pt. 30 ems	3.00
1 Dash quad. block 30 ems	2.00
1 Mold rec. adj. liner 14 pt. 12.....	1.50
1 Mold liner 6 pt.....	1.00
1 Mold liner 6 pt.....	1.00
1 Dist. box upper.....	.90
1 Fan	1.00
1 Slide	1.50
1 Cover for machine..	4.25
1 Lock strip	.30
1 Wire brush	.50
1 Ruler supply	.75
1 Bursh	1.25
1 Belt dressing	.30
1 8 pt. Russian matrices and additional	80.61
1 Pipe	5.50
1 Mold liner 12 pt. 12..	1.50
1 Mold liner 10 pt. O..	1.00
1 Mold liner 14 pt. O..	1.50
1 Mold liner 10 pt.....	.75
1 Mold liner 10 pt.....	1.00
1 Mold R. A. liner 14 pt. 10	1.50
1 Additional matrices ..	1.00
1 10 pt. borders	2.70
1 Mold R. A. liner 12 pt. 15 and mold polish	1.65
1 Mold liner 14 pt. 12.	1.50
1 U. A. Mold liner 10 pt. 16	1.00
1 R. A. Mold liner 12 pt. 16	1.50
1 R. A. Mold liner 12 pt. 9	1.50
1 Dis. clutch lever pawl	.16
1 R. A. Mold liner 12 pt. 17	1.00
1 Magazine for 8 pt. Russian	100.00
1 U. A. Mold liner 8 pt. 17—10	2.00
1 Spacebands and thick	8.50
1 Pot crucible mouthpiece 30 ems.....	1.50
1 Pot crucible mouthpiece gib	.50
1 Mag. lower lock strip	.30
1 Mag. lock strip	.50
1 Mold U. A. liner L. H. 8 pt. 17.....	1.00
1 R. A. Mold liner 12 pt. O	1.50
1 Mold U. A. liner 10 pt. 10	1.00
1 U. A. Mold liner 10 pt. 6	1.00
1 6 pt. matx. border slide 1429—30 ems	1.50
1 6 pt. matx. border slide 1455—30 ems	1.50
1 6 pt. matx. border slide 1522—30 ems	1.50
1 Int. shaft lever gear	2.25
1 10 pt. Russ.-Ruthenian accents	4.35
1 12 pt. Russ. cond. Ruth. accents	4.45
1 Thick spacebands ...	25.50
1 R. A. mold liner 14 pt. 17 and 4.....	3.00

1 R. A. mold liner 14 pt. 6	1.50
1 Int. clutch pulley....	3.00
1 Int. clutch	1.25
1 Dist. box upp. bar..	1.75
1 Mtx. slide block 13 ems	1.75
1 Mtx. slide 5 pt. 911—13 ems	1.00
1 Mtx. slide 5 pt. 910—13 ems	1.00
1 Mtx. slide 6 pt. 3533 A. 30 ems.....	1.50
1 Mtx. slide 6 pt. 1915 30 ems	1.50
1 Dist. box front upper rail	1.00
1 Dist. box back up. rail	.75
1 Dist. box low. up. rail	.35
1 Dist. box fr. up. rail	.35
1 U. A. Mold liner 8 pt. 4	1.00
1 Pot crucible mouthpiece 30 ems	1.50
1 Pot crucible gib 30 ems	.50
1 Rubber roller	1.26
1 R. A. mold liner 14 pt. 17	3.00
1 U. A. mold liner 10 pt.	1.00
1 Mold disk	1.50
1 U. A. mold liner 14 pt.	.75
1 U. A. mold liner 12 pt.	.75
1 Elev. jaw rail.....	2.50
12 Spaces bands	7.80
10,810 ф. металлу	873.63
Итого на .....$	7,906.24
Всего разомъ на....$	**11,460.47**

ВѢДОМОСТЬ СИРОТСКИХЪ ГРОШЕЙ НЕСОВЕРШЕННОЛѢТНИХЪ ДѢТЕЙ УМЕРШИХЪ ЧЛЕНОВЪ ОБ-ВА.

Положено въ банкъ на % —

авг. 14, 1914 г., для Ивана и Анны Улинецъ въ Катасаква, Па., н-ръ банковой книжки 17181, на	$ 473.60
авг. 14, 1914 г., для Анны, Ольги и Николая Гербутъ, бр-во ч. 186, банк. кн. н-ръ 17182, на	347.00
сент. 19, 1914 г., для Анны Шимшай въ Катасаква, Па., банк. кни. н-ръ 17326, на	71.43
сент. 19, 1914 г., для Екатерины Шимшай, н-ръ банк. кн. 17327, на	71.43
сент. 19, 1914 г., для Андрея Шимшай, н-ръ банк. кн. 17328, на..	71.43
сент. 19, 1914 г., для Сусанны Шимшай, н-ръ банк. кн. 17329, на..	71.43
сент. 19, 1914 г., для Михаила Шимшай, н-ръ банк. кн. 17330, на..	71.43
сент. 21, 1914 г., для Василія Копко въ В.-Барре, Па., банк. н-ръ 17334, на	500.00
сент. 21, 1914 г., для Василія Копко, въ В.-Барре, Па. банк. кн. н-ръ 17334, на	500.00
сент. 21, 1914 г., для Маріи Курыла въ Шештонъ, Па., банк. кн. н-ръ 17335, на	250.00
сент. 21, 1914 г., для Іосифа Курылы, банк. н-ръ 17336, на	250.00
сент. 25, 1914 г., для Михаила, Петра и Георгія Бенцко въ Бруксайдъ, Ала., банк. н-ръ 17348, на	450.00
сент. 25, 1914 г., для Маріи Сабадошъ въ Бенлдъ, Илл., банк. кн. н-ръ 17349, на	450.00
окт. 26, 1914 г., для Александра Онацко въ Нью Іоркъ, Н. І., банк. кн. н-ръ 17453, на	300.00
янв. 2, 1915 г., для сем. Стефана Фундаловича, банк. кн. н-ръ 17685, на	900.00
февр. 5, 1915 г., для Павла Вечеры въ Маганой Сити, Па., банк. кн. н-ръ 17864, на	150.00
февр. 5, 1915 г., для Андрея Ковача въ Модди, Илл., банк. кн. н-ръ 17862, на	250.00
февр. 5, 1915 г., дляГеоргія Ковача въ Модди, Илл., банк .кн. н-ръ 17863, на	250.00
февр. 6, 1915 г., для Стефана Кардаша въ Нью Іоркъ, Н. І., банк. кн. н-ръ 17872, на	200.00
февр. 6, 1915 г., для Николая Кардаша въ Нью Іоркъ, Н. І., банк. кн. н-ръ 17873, на	200.00
февр. 17, 1915 г., для Маріи Тодьоръ въ Крэбъ Три, Па., банк. кн. н-ръ 17909, на	150.00
февр. 17, 1915 г., для Василія Тодьоръ въ Крэбъ Три, Па., банк. кн. н-ръ 17911, на	200.00
Марта 17, 1915 г., для Ивана Бабича въ Ройялтонъ, Илл., банк. кн. н-ръ н-ръ 17998, на	300.00
Марта 17, 1915 г., для Екатерины Майковичъ въ Люблинъ, Вис., банк. кн. н-ръ 17999, на	200.00
марта 17, 1915 г., для Станіи и Михаила Сивакъ въ Босвеллъ, Па., банк. кн. н-ръ 18000, на	66.00
марта 17, 1915 г., для Никиты Бенько въ Олдфорджъ, Па., банк. кн. н-ръ 18001, на	50.00
марта 17, 191 5г., для Маріи Бенцко въ Бруксайдъ, Ала., банк. кн. н-ръ 18002, на	450.00
марта 17, 1915 г., для дѣтей Симеона Павелчака въ В.-Барре, Па., банк. кн. н-ръ 18803, на	500.00
марта 17, 1915 г., для Анастасіи Сумыкъ въ В.-Барре, Па., банк. кн. н-ръ 18804, на	725.00
ИТОГО:	**$8,168.75**

ДѢЯТЕЛЬНОСТЬ ОБЩЕСТВА.

Общество, якъ тое выражено въ части II-й §§ 8—9 его Устава, повинно преслѣдовати двоякіи цѣли: а) матеріальныи и б) моральныи.

а) Матеріальныи цѣли Общества—грошевая (денежная) помощь своимъ членамъ и семьямъ ихъ въ несчастныхъ случаяхъ — найшли свое осуществленіе въ отчетное время въ слѣдующемъ (см. стор. 138—169):

б) По отношенію къ моральнымъ цѣлямъ дѣятельность Общества за истекшіи три лѣта выражалась въ слѣдующемъ:

1) Общество въ лицѣ своихъ членовъ усердно и успѣшно трудилось на поприщѣ роспространенія православной вѣры въ Америкѣ, при чемъ обращенныи привлекались ими до Общества. Первое мѣсто въ томъ дѣлѣ повинно быти отведено, розумѣется, членамъ Общества—мѣстнымъ православнымъ священникамъ, которыи словомъ и дѣломъ служили и служатъ на хосенъ и розвой Общества. Но несомнѣнно, що и другіи свѣтскіи члены Общества вносили въ него свою роботу, свидѣтельствуя истину Православія предъ своими земляками—уніатами и привлекая ихъ въ число членовъ Об-ва.

Члены Общества усердно и по возможности аккуратно исполняли предписаніе предыдущихъ Конвенцій о платежахъ (по 60 ц. въ годъ) на церкви, просвѣтительныи и народныи (по 1 ц.) фонды Общества.

Общество по мѣрѣ возможности усердно старалось о поддержцѣ изданія газеты «Свѣтъ» и календарей.

Въ началѣ 1915 г. Об-во на свой коштъ ($200) издало составленную Предсѣдателемъ его брошюру (5,000 экз.) на англійскомъ языку «The Austro-German Hypocrisy and the Russian Orthodox Greek Catholic Church», въ которой подробно данъ отвѣтъ на нападки на Православную вѣру и русскую народность злѣйшихъ вороговъ нашихъ—украинцевъ и нѣмцевъ, неоднократно писавшихъ въ нью-іоркскихъ американскихъ газетахъ о томъ, що Православная Церковь въ Америкѣ старается не о тое, щобы русскіи люде стали американскими гражданами, а лишь о тое, щобы робити ихъ подданными русского Государя.

ПОСТАТЕЙНЫЙ МѢСЯЧНЫЙ ОТЧЕТЪ

о приходѣ суммъ Русскаго Православнаго Каѳолическаго Общества Взаимопомощи за 1912 годъ.

ПРИХОДЪ	Вступныхъ	На фондъ Об-ва	На заопмоги	На еркви	На благотвори-тельный фондъ	На Народ-ный Домъ	На «Свѣтъ»	За значки	За дипломы	За Уставы	За братскія книжки	ИТОГО
Январь	246.49	401.21	6,693.43	303.70	160.57	81.18	639.00	89.00	67.25	.75	10.90	8,693.48
Февраль	191.67	374.84	5,975.39	367.05	149.81	75.79	596.01	213.75	107.40	2.00	33.85	8,087.56
Мартъ	225.90	425.08	7,482.62	421.85	169.91	85.72	687.83	303.93	78.75	5.50	20.25	9,907.34
Апрѣль	98.31	287.54	3,479.31	289.05	115.24	58.04	462.47	77.00	25.42	.50	.18	4,893.06
Май	116.60	365.95	4,917.90	367.10	145.88	73.85	585.10	76.12	24.25	——	3.65	6,676.40
Іюнь	132.84	343.55	6,491.80	345.70	137.57	69.43	551.70	34.25	28.79	——	3.10	8,138.73
Іюль	205.85	381.94	8,820.36	383.30	152.24	76.67	605.10	76.99	25.84	1.50	9.21	10,139.00
Августъ	142.63	301.41	8,030.44	302.05	120.08	60.69	480.44	38.25	15.50	.75	3.20	9,495.44
Сентябрь	169.40	331.26	7,386.15	332.80	132.75	66.78	527.80	156.25	84.75	——	15.95	9,203.89
Октябрь	156.60	288.28	7,067.64	289.15	116.01	58.05	461.88	58.00	45.75	1.75	11.00	8,554.11
Ноябрь	156.08	300.23	7,493.32	50.90	119.97	60.67	483.77	48.32	27.50	4.25	7.40	8,752.41
Декабрь	270.88	872.68	8,656.03	10.60	132.46	67.07	534.27	72.60	26.50	3.50	12.55	10,659.14
ИТОГО	**$2,113.25**	**$4,673.97**	**$82,494.39**	**$3,463.25**	**$1,652.49**	**$833.94**	**$6,615.37**	**$1,244.46**	**$557.70**	**$20.50**	**$131.24**	**$103,800.56**

Оставалось въ кассѣ Общества отъ прежнихъ лѣтъ ..... $ 40,632.95

Поступило процентовъ (3%) за 1912 годъ отъ недвижимого капитала 480.28

А ВСЕГО ДОХОДУ КЪ 1 ЯНВАРЯ 1913 ГОДА $145,185.49

Постатейный мѣсячный отчетъ о росходѣ суммъ Общества за 1912 годъ.

РОСХОДЪ	На посмертныя запомоги	На хорыи и другіи запомоги	На «Свѣтъ»	На церкви	Жалованье чиновникамъ Об-ва	Почтовыи канцелярскіи росходы	На Сиротскій Пріютъ	На Эмигр. Домъ и Семинарію	За значки и дипломы	Конвенціонныи, дорожныи и адвокатскіи росходы.	За друкарскую (Лайнотайпъ) машину	За бланки и Уставы	ИТОГО
Янв. ..	7,132.25	400.00	169.84	800.00	125.00	58.33	———	———	———	———	83.01	———	9,368.43
Февр. .	5,800.00	75.00	621.20	100.00	125.00	52.10	1,274.24	546.12	283.24	33.20	———	———	8,910.10
Мартъ	12,600.00	300.00	1,222.44	———	270.00	97.99	86.42	———	———	25.00	291.76	84.37	14,977.98
Апр. ..	3,500.00	450.00	576.72	800.00	265.00	11.08	———	———	———	116.76	———	———	5,719.56
Май ...	4,500.00	275.00	688.53	400.00	———	72.80	———	———	166.53	———	367.20	61.40	6,531.46
Іюнь ..	3,500.00	175.00	658.24	———	165.00	36.00	381.67	163.56	———	796.20	175.32	7.50	6,058.49
Іюль ..	3,700.00	400.000	———	———	165.00	98.20	———	———	25.00	242.94	65.70	4.50	4,701.34
Авг. ..	8,900.00	150.00	1,044.16	800.00	225.00	78.10	———	———	———	152.54	66.00	112.94	11,528.64
Сент. .	5,100.00	550.00	501.72	———	165.00	36.20	———	———	304.32	53.70	66.30	———	6,777.24
Окт. ..	7,025.00	550.00	482.88	400.00	165.00	99.78	———	———	———	112.04	133.50	131.57	9,099.77
Нояб. .	5,000.00	300.00	487.08	800.00	165.00	28.75	———	———	———	100.00	67.20	———	6,948.03
Дек. ..	4,100.00	525.00	———	———	330.00	382.96	———	———	———	12.65	135.30	115.18	5,601.09
ИТОГО	**$70,857.25**	**$4,150.00**	**$7,052.81**	**$4,100.00**	**$2,165.00**	**$1,052.29**	**$1,742.33**	**$709.68**	**$779.09**	**$1,645.03**	**$1,451.29**	**$517.36**	**$96,222.13**

ВЪ ОСТАТКѢ КЪ 1 ЯНВАРЯ 1913 Г. ОСТАЛОСЬ $48.963.16

ПОСТАТЕЙНЫЙ МѢСЯЧНЫЙ ОТЧЕТЪ

о приходѣ суммъ Русскаго Православнаго Каѳолическаго Общества Взаимопомощи за 1913 годъ.

ПРИХОДЪ	Вступныхъ	На резервный фондъ Об-ва	На посмертныя запомоги	На хоры и др. запомоги	На благотворительный фондъ	На церкви	На просвѣтительный фондъ	На народный фондъ	На административный фондъ	На «Свѣтъ»	За значки	За дипломы, Уставы и бр. книжечки	ИТОГО
Янв., Февр., Мар. Апр. и Май ...	245.15	1,168.99	28,090.41	703.15	446.93	1,111.70	225.25	224.59	892.46	1,792.32	112.75	83.68	35,097.38
Іюнь	73.14	306.79	7,357.11	184.75	119.20	297.50	59.60	59.60	239.16	470.92	20.00	9.00	9,196.77
Іюль	239.36	386.67	9,565.88	238.28	148.26	370.65	74.13	74.13	297.41	591.72	146.00	23.80	12,156.29
Августъ ...	129.07	290.53	6,879.69	177.60	111.58	278.40	55.82	55.82	224.31	445.50	10.85	22.25	8,681.42
Сентябрь ...	49.26	239.36	5,799.64	145.13	92.00	229.47	46.00	46.00	184.76	366.38	17.90	12.35	7,228.25
Октябрь ...	80.73	284.98	6,784.48	173.38	110.34	275.32	55.17	55.17	225.23	439.18	18.25	18.00	8,520.23
Ноябрь	31.72	231.45	5,452.21	141.85	88.56	220.80	44.28	44.28	179.44	351.58	26.75	72.70	6,885.62
Декабрь	85.75	308.72	7,458.56	187.73	119.76	297.84	59.88	59.88	240.50	477.20	60.25	159.60	9,515.67
ИТОГО	**$934.18**	**$3,217.49**	**$77,387.98**	**$1,951.87**	**$1,236.63**	**$3,081.68**	**$620.13**	**$619.47**	**$2,483.27**	**$4,934.80**	**$412.75**	**$401.38**	**$97,281.63**

Поступило процентовъ (3%) за годъ отъ недвижимаго капитала Общества ..... $ 1,315.80

Оставалось въ кассѣ Общества къ 1 Января 1913 года отъ прежнихъ 18 лѣтъ существованія Общества..... 48,483.08

А ВСЕГО ДОХОДУ КЪ 1 ЯНВАРЯ 1914 ГОДА $147.080.51

Постатейный мѣсячный отчетъ о росходѣ суммъ Общества за 1913 годъ.

РОСХОДЪ	На посмертныя запомоги	На хорыи и другіи запомоги	На «Свѣтъ»	Жалованье чиновниковъ Общества	Канцелярскіи и почтовыи росходы	На церкви	На Сиротскій Пріютъ	Друкарская машина и другіи типографскіи росходы	Дипломы и значки	Бланки и Уставы	Дорожныи и адвокатскіи росходы	Принадлежности для кан. Об-ва	ИТОГО
Янв., Февр., Мартъ и Апрѣль .	14,826.40	1,150.00	2,045.12	500.06	446.00	———	———	205.20	———	791.53	311.42	205.00	20,580.73
Іюнь и Іюль	3,431.24	125.00	400.00	435.10	———	800.00	9,411.08	138.30	———	146.25	———	———	14,886.97
Августъ ...	5,150.00	100.00	386.64	323.38	———	———	1,000.00	168.58	100.00	600.00	169.81	146.50	8,144.91
Сентябрь ..	4,050.00	100.00	445.50	210.33	130.50	———	———	69.90	10.50	274.60	———	———	5,282.33
Октябрь ..	3,693.76	300.00	366.38	65.16	201.50	———	———	278.98	123.78	———	———	10.00	5,039.56
Ноябрь ...	1,625.00	355.00	439.18	185.50	347.56	1,200.00	———	90.50	———	———	———	———	4,242.74
Декабрь ..	4,903.00	265.00	351.58	159.93	215.00	———	———	———	403.00	———	———	15.00	6,312.51
ИТОГО	**$37,779.40**	**$2,395.00**	**$4,434.40**	**$1,870.46**	**$1,340.56**	**$2,000.00**	**$10,411.08**	**$951.46**	**$637.28**	**$1,812.38**	**$481.23**	**$376.50**	**$64,489.75**

ВЪ ОСТАТКѢ КЪ 1 ЯНВАРЯ 1914 ГОДА ОСТАЛОСЬ $82,590.76

ПОСТАТЕЙНЫЙ МѢСЯЧНЫЙ ОТЧЕТЪ
о приходѣ суммъ Русскаго Православнаго Каѳолическаго Общества Взаимопомощи за 1914 годъ.

ПРИХОДЪ	Вступныхъ	На резервный фондъ	На посмертныя запомоги	На хорыя запомоги	На благотворительный фондъ	На церкви	На просвѣтительный фондъ	На народный фондъ	На административный фондъ	На «Свѣтъ»	За значки	За дипломы, уставы и бр. книжечки	ИТОГО
Январь .	$ 62.86	$ 271.29	$ 6,362.52	$ 164.62	$ 104.72	$ 261.05	$ 52.36	$ 52.36	$ 210.37	$ 417.70	$ 33.50	$ 15.90	$ 8,009.25
Февраль .	63.83	244.90	5,613.57	149.05	94.52	235.65	47.26	47.26	190.88	377.16	57.25	14.95	7,136.28
Мартъ ..	67.30	251.70	5,845.97	153.70	96.68	241.11	48.34	48.34	193.81	385.80	9.75	98.15	7,360.65
Апрѣль .	61.80	258.83	6,041.04	156.31	100.18	249.83	50.09	50.09	202.29	399.80	19.25	107.04	7,696.55
Май	66.25	294.81	6,880.97	178.81	114.54	285.75	57.27	57.27	230.21	457.10	30.25	79.35	8,672.58
Іюнь	41.50	257.90	6,336.07	156.21	100.46	250.49	50.23	50.23	652.09	400.84	24.00	70.00	8,390.02
Іюль	57.00	243.88	5,734.03	148.25	94.42	235.50	47.21	47.21	189.93	376.70	26.25	51.44	7,251.82
Августъ .	55.25	254.01	5,866.20	153.88	98.84	246.60	49.42	49.42	198.89	395.46	50.25	16.50	7,434.72
Сентябрь	93.25	263.75	6,037.99	159.77	102.70	256.14	51.35	51.35	213.36	409.74	98.50	23.65	7,761.55
Октябрь .	71.06	256.46	5,887.31	154.61	103.64	248.60	49.82	49.82	211.83	397.86	79.00	353.22	7,663.23
Ноябрь ..	83.59	248.78	5,755.35	151.41	96.10	640.10	48.05	48.05	207.93	384.06	82.50	290.97	8,036.89
Дедабрь ..	86.15	212.79	5,130.42	129.89	83.70	208.30	41.85	41.85	178.48	333.08	38.10	96.90	6,581.51
ИТОГО	**$809.84**	**$3,059.10**	**$71,491.44**	**$1,856.51**	**$1,190.50**	**$3,359.12**	**$593.25**	**$593.25**	**$2,880.07**	**$4,735.30**	**$548.60**	**$878.07**	**$91,995.05**

Поступило %% отъ недвижимого капитала за 1914 годъ 3,380.48

Итого въ отчетномъ году ..... **$ 95,375.53**

Оставалось въ кассѣ Общества къ 1 Января 1914 года 82,590.76

А ВСЕГО ДОХОДУ КЪ 1 ЯНВАРЯ 1915 ГОДА **$177,966.29**

Постатейный мѣсячный отчетъ о росходѣ суммъ Общсетва за 1914 годъ.

РОСХОДЪ	На посмертныя запомоги	На хоругви и другія запомоги	На «Свѣтъ»	Жалов. чиновникамъ и канц. расходы	Почт. и тел. расходы	На церкви	На Сир. Пріютъ и Семинарію	На благотворит. цѣли	За значки и дипломы	За бланки	Дорожн. и адвокатскіе росх.	Типографскіе росходы	ИТОГО
Январь ...	$ 3,549.60	$ 75.00	$ 439.18	$ 165.00	$ 58.87	$ 400.00	———	———	———	$ 6.25	$ 35.75	$184.65	$ 4,914.30
Февраль ..	1,300.00	———	409.70	———	48.55	400.00	88.36	———	———	———	169.84	71.40	2,487.85
Мартъ	6,100.00	200.00	38.02	165.00	78.64	———	———	150.00	———	134.85	———	71.70	6,938.21
Апрѣль ...	6,273.22	285.00	377.16	214.50	125.00	400.00	———	———	———	3.50	———	———	7,678.38
Май	1,550.00	350.00	785.60	212.00	17.55	———	———	———	———	———	60.69	144.30	3,120.14
Іюнь	2,147.82	450.00	———	211.00	45.55	400.00	1,077.66	247.33	———	———	60.90	———	4,551.90
Іюль	3,200.00	260.00	600.00	211.00	44.45	400.00	———	———	———	19.00	175.58	———	4,910.03
Августъ ..	5,397.45	425.00	634.64	213.50	62.98	———	———	———	9.00	12.83	206.92	———	6,962.32
Сентябрь .	6,657.15	120.00	———	215.00	73.75	———	———	300.00	———	9.50	———	———	6,375.40
Октябрь ..	3,150.00	280.00	805.20	165.00	54.70	1,600.00	———	4.00	88.20	11.20	———	———	6,158.30
Ноябрь ...	2,350.00	275.00	———	219.00	24.44	———	———	———	256.76	31.20	46.30	———	3,202.70
Декабрь ...	2,600.00	345.64	397.86	298.64	50.00	400.00	———	———	———	18.45	———	30.00	4,139.95
ИТОГО	**$43,275.24**	**$3,363.64**	**$4,487.36**	**$2,289.64**	**$684.43**	**$4,000.00**	**$1,166.02**	**$701.33**	**$353.96**	**$ 48.78**	**$ 55.98**	**$502.05**	**$61.439.43**

ВЪ ОСТАТКѢ КЪ 1 ЯНВАРЯ 1914 Г. ОСТАВАЛОСЬ..... $116.526.31

ВѢДОМОСТЬ

о приходѣ денежныхъ суммъ Русскаго Православнаго Каѳолическаго Общества Взаимопомощи за 4 мѣсяца 1915 г.

ПРИХОДЪ	Вступныхъ	На запомоги	На «Свѣтъ»	На церкви	За значки	За дипломы, Уставы и бр. книжечки	На резервный фондъ	На канцелярію	На вспомогательный фондъ	На благотворительный фондъ	На просвѣтительный фондъ	На народный фондъ	ИТОГО
Январь	$ 168.90	$8,063.01	$ 554.38	$ 346.55	$ 38.00	$ 159.65	$ 354.55	$ 281.33	$ 213.24	$ 138.84	$ 69.42	$ 69.42	$10,457.29
Февраль ...	145.00	7,001.12	479.22	299.90	38.00	54.93	307.54	243.18	185.57	120.60	60.30	60.30	8,995.66
Мартъ	31.45	5,436.87	382.72	239.20	13.50	19.30	242.26	192.17	146.09	95.88	47.94	47.94	6,895.32
Апрѣль	44.50	5,765.54	390.48	243.05	14.75	24.95	253.05	197.84	152.75	97.86	48.93	48.93	7,282.63
ИТОГО	**389.85**	**26,266.54**	**1,806.80**	**1,128.70**	**104.25**	**258.83**	**1,157.40**	**914.52**	**697.65**	**453.18**	**2,265.59**	**226.59**	**33,630.90**
ОБЩІЙ ПРИХОДЪ ЗА 3 ГОДА													
Въ 1912 г....	1,449.19	62,342.95	4,692.53	2,370.65	637.78	382.79	3,472.84	———	———	1,172.20	———	591.25	77,112.18
Въ 1913 г....	934.18	77,387.98	4,934.80	3,081.68	412.75	401.38	3,217.49	2,483.27	1,951.87	1,236.63	620.13	619.17	97,281.63
Въ 1914 г....	809.84	71,491.44	4,735.30	3,359.12	548.60	878.07	3,059.10	2,880.07	1,856.51	1,190.50	593.25	593.25	91,885.05
Въ 1915 г....	389.85	26,266.54	1,806.80	1,128.70	104.25	258.83	1,157.40	914.52	697.65	453.18	226.59	226.59	33,630.90
ИТОГО	**3,583.06**	**237,488.91**	**16,169.43**	**9,940.15**	**1,703.38**	**1,921.07**	**10,906.83**	**6,277.86**	**4,506.03**	**4,052.51**	**1,439.97**	**2,030.56**	**300,019.76**

Поступило %% отъ недвижимого капитала за 3 года 5,176.56

Перешло отъ 9-й Конвенціи Общества 33,856.24

ИТОГО **$339,052.56**

Израсходовано за три года 216,882.74

ОСТАЛОСЬ ВЪ КАССѢ ОБЩЕСТВА КЪ 1 МАЯ 1915 Г. **$122,169.82**

ВѢДОМОСТЬ

о росходѣ денежныхъ суммъ Русскаго Православнаго Каѳолическаго Общества Взаипомомощи за 4 мѣсяца 1915 г.

РОСХОДЪ	На хоры и др. запомоги	На посмертныя запомоги	На «Свѣтъ»	На церкви	За значки	За уставы, дипломы бр. книжечки и бланки	На Спр. Пріютъ, Эм. Домъ и Семинарію	Почтовыя росходы	На канц. и правленскую обстановку	На жалов. чин. Об-ва	Дорожныя росходы	Адвокатскіи росходы	ИТОГО
Январь	$ 470.00	$ 3,750.00	$ 717.14	———	———	$ 33.45	———	$15.00	$ 24.31	$ 333.00	$ 11.75	$75.00	$ 5,429.65
Февраль	———	6,843.75	———	———	———	———	———	25.00	1.98	247.50	———	———	7,118.23
Мартъ	205.00	5,866.00	1,033.06	800.00	———	200.00	1,190.50	50.00	53.88	228.50	298.66	160.41	10,086.01
Апрѣль	430.00	3,672.80	773.20	———	———	66.25	———	———	68.95	306.50	36.30	———	5,354.00
ИТОГО	**1,105.00**	**20,132.55**	**2,523.40**	**800.00**	———	**299.70**	**1,190.50**	**90.00**	**149.12**	**1,115.50**	**346.71**	**235.41**	**27,987.89**

ОБЩІЙ РОСХОДЪ ЗА 3 ГОДА

Въ 1912 г....	$3,775.00	$44,925.00	$5,048.65	$3,250.00	304.32	$ 525.49	$ 545.23	234.00	2,326.97	1,645.00	360.96	25.00	62,965.62
Въ 1913 г....	2,395.00	37,779.40	5,099.86	2,000.00	134.28	2,501.39	10,411.08	356.60	1,152.57	2,102.50	202.02	355.05	64,489.75
Въ 1914 г....	3,065.00	43,275.24	4,959.41	4,000.00	368.96	426.78	1,624.99	275.00	225.12	2,413.50	473.56	331.92	61,439.48
Въ 1915 г....	1,105.00	20,132.55	2,523.40	800.00	———	299.70	1,190.50	90.00	149.12	1,115.50	346.71	235.41	27,987.89
ИТОГО	**10,340.00**	**146,112.19**	**17,631.32**	**10,050.00**	**807.56**	**3,753.36**	**13,771.80**	**955.60**	**3,853.78**	**7,276.50**	**1,383.25**	**947.38**	**216,882.74**

Всего на приходѣ къ 1 Мая 1915 г. числилось....$339,052.56
Всего въ росходѣ къ 1 мая 1915 г. числилось 216,882.74

Осталось въ кассѣ Общества къ 1 Мая 1915 г. $122,169.82

Указанная сумма остатка по фондамъ распредѣляется такъ:

1)	Суммъ резервного фонда на 4%	$ 94,981.56
2)	„ 4% пожички на Дух. Семинарію	12,000.00
3)	„ движимого капитала	9,322.60
4)	„ народного фонда	1,720.56
5)	„ на Русскій Народный Домъ	1,423,96
6)	„ просвѣтительного фонда	1,239.97
7)	„ церковного фонда	1,027.99
8)	„ благотворительного фонда	453.18
	А ВСЕГО	**$122,169.82**

Такимъ способомъ, за отчетныи **ТРИ** рока, дякуючи новой с истемѣ, Общество придбало для своихъ членовъ **88,313 долл. 58 ц.**, т. е. въ **2½** раза больше, якъ за попередніи 17 лѣтъ своего существованія.

ВѢДОМОСТЬ О РОСХОДѢ СУММЪ ОБЩЕСТВА
съ 1 мая 1912 г. по 1 мая 1915 г.

ЗА МѢСЯЦЪ МАЙ 1912 Г.

№		
592.	Предсѣд. Об-ва свящ. П. Коханику жалованіе за 1910--1911 гг...	$ 100.00
593.	Св. Васильевской церкви въ Бутлеръ, Па., церк. запомога.....	400.00
594.	Св.-Николаевскому братству въ Лопезъ, Па., запомога на церковь	400.00
595.	Конвенціонныи росходы на 9-й Конвенціи Ив. Пивоварнику.....	38.92
596.	Конвенціонныи росходы на 9-й Конвенціи Петру Касенчаку.....	38.92
597.	Жалованье за мѣс. іюнь секр. Ив. Пивоварнику.....	90.00
598.	Жалованіе помощ. секр. Петру Касенчаку	75.00
599.	Конвенціонныи росходы на 9-й Конвенціи Ивану Репѣ	38.92
600.	Вилкесъ Барре Газъ Ко.	.33
617.	Эдвардсвильскому Николаевск. бр-ву посмертная запомога по чл. Мих. Фечику	800.00
618.	Лопезскому Николаевскому бр-ву посм. запомога по Стеф. Пейко	800.00
619.	Бендлскому Св. Іоанна бр-ву посм. запомога по чл. Д. Сосенько	800.00
620.	Карнегійскому Покровск. бр-ву посм. запомога по чл. І. Щерба..	800.00
621.	Майфильдскому Бор.-Глѣб. бр-ву запомога по женѣ А. Кидоня....	300.00
622.	Деслоджскому бр-ву запомога Ив. Шеремету за отрѣзанную ногу	200.00
623.	Кливландскому Николаевск. бр-ву запомога за око Ив. Майхричу	100.00
624.	Аллегенскому Владим. бр-ву 2-я хорая запомога чл. Ем. Симочку	75.00
625.	Юнкерскому Св. Іоанна Крест. бр-ву 1-я хорая запомога чл. А. Адамяку	75.00
626.	Свящ. В. Туркевичу за изданіе газ. «Свѣтъ» за м. май 1912-й..	576.72
627.	Вилкесъ-Барре Стэйшіонери Ко. за 2 книжки.....	2.75
628.	Г. С. Каркгоффъ за рентъ канцеляріи Об-ва.....	8.00
	Итого:	**$ 5,719.56**

ЗА МѢСЯЦЪ ІЮНЬ 1912 Г.

629.	Вилкесъ-Барре Регалія Фактори за печать «О. К.».....	1.75
630.	Предс. Об-ва свящ. П. Коханику за почт. марки, Р. О. Вох и книжку	13.55
631.	Беллъ Телефонъ Ко. за телефонъ.....	4.25
632.	Вилкесъ-Барре Регалія Факт. за Конвенц. ленты для 9-й Конв.	57.00
633.	Свящ. В. Туркевичу за печатаніе бланковъ.....	61.40
635.	Ему-же за покупку печатной машины	367.20
636.	Ему-же за «Лайнотайпъ» и принадлежн. къ «Свѣту».....	104.05
637.	Нью-Кенсингтонъ Св.-Никол. бр-ву запомога на церковь.....	400.00
638.	Ал. Шлянтѣ росходѣ по 8-й Конвенціи	51.53
639.	Ивану Пивоварнику за почтовыи марки	50.00
640.	Свящ. В. Туркевичу за «Свѣтъ» по Роскл. № 6-й за іюнь 1912 г.	584.48
641.	Питтсбургскому Мих. бр-ву посм. запом. по чл. Тер. Захаренко	800.00
642.	Гарфилдск. Трехъ-Свят. бр-ву посм. запом. по чл. Тер. Захаренко	800.00
642.	Гарфилдск. Трехъ-Свят. бр-ву посм. зап. по чл. Ил. Ташликовичу	800.00
643.	Карнегіск. Покр. бр-ву посм. зап. по чл. Ив Пронько.....	800.00
644.	Колдейлск. Димитр. бр-ву посм. зап. по чл. Ѳеод. Шубику.....	800.00
645.	Гильбертск. Николаевск. бр-ву посм. зап. по чл. Ник. Лазичу....	800.00
646.	Вилкесъ-Баррск. Успенск. бр-ву посм. зап. по чл. Матр. Хавикъ	300.00
647.	Миннеап. Троицк. бр-ву за отрѣзанную ногу Ѳеод. Лищишину....	200.00
649.	Майнерсвильск. Стефановск. бр-ву 1-я хорая запом. Ив. Хробаку	75.00
650.	Георгіевск. бр-ву въ Айселинъ, Па., 1-я хорая зап. Макс. Жигалко	75.00
651.	Преображенск. Денверск. бр-ву 1-я хорая зап. Ник. Урбану....	75.00

№ ордера		
652.	Благовѣщ. В.-Беррск. бр-ву 1-я хорая зап. Мих. Глуху.....	50.00
657.	Филадельфійск. Андреевской церкви за галю для 9-й Конвенціи..	58.00
659.	Вилькесъ-Барре Стэйшіонери Ко. за канцелярскіи принадлежности	3.25
	Итого:	**$ 6,531.46**

ЗА МѢСУЦЪ ІЮЛЬ 1912 Г.

661.	Белъ Телефонъ Ко.	3.50
662.	Свящ. В. Васильеву росходы по ревизіи Общества	11.35
663.	Ант. Хомику росх. по ревизіи Об-ва	32.00
664.	Г. С. Каркоффъ агенту за рентъ канц. Об-ва	8.00
665.	Ивану Пивоварнику жалованіе за мѣс. іюль 1912 г.	90.00
666.	Петру Касенчаку за мѣс. іюль 1912 г.....	75.00
667.	Даръ 8-й Конвенціи свящ. В. Туркевичу	100.00
668.	Ему-же за «Лайнотайпъ» и покрытіе типогр. росх. по «Свѣту»....	175.32
670.	Ему-же за печатаніе Ордеровой книжки.....	7.50
673.	Ивану Репѣ за почтовыи марки	5.00
674.	Его Преосвященству, Епископу Александру, запомога на Сиротскій Пріютъ отъ февраля до іюля	381.67
675.	Ему-же на Эмигрантское Общество	109.04
676.	Ему-же на Дух. Семинарію	54.52
677.	Аллегенск. Владим. бр-ву посм. зап. по чл. І. Бруцъ.....	800.00
678.	В.-Тройск. бр-ву посм. зап. по чл. Игн. Млинарику.....	800.00
679.	Мановск. Петро-Павл. бр-ву запом. по чл. Мих. Барна.....	800.00
680.	Стеубенвильск. Петро-Павл. бр-ву зап. по чл. М. Радошевичѣ..	800.00
681.	В.-Баррск. Успенск. бр-ву запомога за Елленѣ Качмарикъ.....	300.00
684.	Гильбертск. Николаевск. бр-ву за око Вас. Ковачевичу	100.00
685.	Скрантонск. Петро-Павл. бр-ву хорая зап. чл. П. Панасевичу....	75.00
687.	Предс. Об-ва за Конвенційныи росходы	45.70
688.	Редактору «Свѣта» В. Туркевичу Конв. росходы.....	29.46
689.	Прот. А. Хотовицкому Конв. росходы	24.39
690.	Ивану Шмайдѣ Конв. росходы	25.00
691.	Свящ. В. Туркевичу за изд. «Свѣта», по Роскл. н-ръ 7-й.....	558.24
692.	Аллегенск. бр-ву н-ръ 1 делегатскіи росходы	17.60
693.	Аллегенск. бр-ву н-ръ 2 делегатскіи росходы.....	17.60
694.	Ансонійскому бр-ву н-ръ 5 делегатскіи росходы	8.10
696.	Буффальскому бр-ву н-ръ 8 дел. росх.	18.70
697.	Вилькесъ-Баррск. бр-ву н-ръ 10	5.98
697.	Вильк.-Баррск. бр-ву н-ръ 10 дел. росх.	5.98
698.	Вильк.-Баррск. бр-ву н-ръ 11 дел. росх.	6.70
699.	Катасаквинск. бр-ву н-ръ 16 дел. росх.....	4.00
701.	Коннорвильск. бр-ву н-ръ 21 дел. росх.	20.17
702.	Миннеаполиск. бр-ву н-ръ 22 дел. росх.	52.00
703.	Мак-Адусскому бр-ву н-ръ 25 дел. росх.	7.00
704.	Ольдъ-Форджск. бр-ву н-ръ 29 дел. росх.	7.00
706.	Скрантонск. бр-ву н-ръ 38	6.70
707.	Сонни-Сайдск. бр-ву н-ръ 40 дел. росх.....	18.86
708.	Вестъ-Тройск. бр-ву н-ръ 44 дел. росх.	11.06
709.	Чарлеройск. бр-ву н-ръ 49 дел. росх.	18.67
710.	Симпсонск. бр-ву н-ръ 53 дел. росх.	9.00
711.	Майфильдск. бр-ву н-ръ 55 дел. росх.	8.29
712.	Майфильдск. бр-ву н-ръ 56 дел. росх.	2.25
713.	Джерминск. бр-ву н-ръ 57 дел. росх.	7.75
714.	Юнкерск. бр-ву н-ръ 58 дел. росх.	5.30
715.	Симпсонск. бр-ву н-ръ 59 дел. росх.	9.00
716.	Эмбриджск. бр-ву н-ръ 66 дел. росх.	23.00
717.	Чарлеройск. бр-ву н-ръ 67 дел. росх.	18.67
718.	Кливландск. бр-ву н-ръ 71 дел. росх.	8.56

№ ордера		
721.	Винтондейлск. бр-ву н-ръ 85	13.84
722.	Эдвардсвильск. бр-ву н-ръ 87 дел. росх.	5.80
723.	Конемаугск. бр-ву н-ръ 88 дел. росх.	13.75
725.	Лопезск. бр-ву н-ръ 90 дел. росх.	8.40
727.	Неваркскому бр-ву н-ръ 92 дел. росх.	4.60
728.	Бенлдскому бр-ву н-ръ 94 дел. росх.	44.55
729.	Майфильдскому бр-ву н-ръ 104 дел. росх.	8.50
730.	Детройтскому бр-ву н-ръ 108 дел. росх.	31.95
731.	Карнегійск. бр-ву н-ръ 112 дел. росх.	18.00
732.	Прайсдейлскому бр-ву н-ръ 118 дел. росх.	19.52
733.	Бруксайдскому бр-ву н-ръ 121 дел. росх.	46.20
734.	Мт.-Кармелскому бр-ву н-ръ 128 дел. росх.	6.58
735.	Крабтрискому бр-ву н-ръ 129 дел. росх.	16.70
736.	Джерзи Ситскому бр-ву н-ръ 130 дел. росх.	5.14
737.	Неваркскому бр-ву н-ръ 132 дел. росх.	4.00
740.	Мадерскому бр-ву н-ръ 143 дел. росх.	12.94
741.	Бервикскому бр-ву н-ръ 144 дел. росх.	8.00
742.	Вилькесъ-Баррск. бр-ву н-ръ 145 дел. росх.	5.98
743.	Майнерсвильскому бр-ву н-ръ 16 8дел. росх.	5.06
744.	Макъ-Кисъ-Рокскому бр-ву н-ръ 181 дел. росх.	17.88
748.	Вилькесъ-Барре Стэйш. Ко. за 1 книжку и 2 № машинки	11.50
749.	Г. С. Каркгорффъ за рентъ канц. Об-ва	8.00
750.	Ѳеодору Кузьмѣ делегатскіи росходы	6.25
724.	Скрантонск. бр-ву н-ръ 89 дел. росходы	6.70
	Итого:	**$ 6,058.49**

ЗА МѢСЯЦЪ АВГУСТЪ 1912 Г.

746.	Свящ. В. Туркевичу за печатаніе Роскладокъ н-ръ 5 и 6	4.50
686.	Предс. Об-ва свящ. П. Коханику канц. росходы	7.10
752.	Ивану Репѣ штрафъ Нью-Британцамъ	25.00
753.	Белъ Телефонъ Ко.	3.80
754.	Вилкесъ-Барре Стэйшіонери Ко. за чернило	.50
778.	Жалованіе (1-я часть) за мѣс. авг. Ивану Пивоварнику	45.00
779.	Жалованіе (1-я часть) за мѣс. авг. Петру Касенчаку	37.50
682.	Донорскому бр-ву за око чл. Т. Вислопкому	100.00
695.	Бриджпортскому бр-ву н-ръ делегатскіи росходы	7.26
705.	Осцеола-Миллскому бр-ву н-ръ 31 дел. росх.	12.65
719.	Бриджпортскому бр-ву н-ръ 72 дел. росх.	7.26
720.	Бутлерскому бр-ву н-ръ 80 дел. росх.	18.49
739.	Бронсвильскому бр-ву н-ръ 141 дел. росх.	4.52
745.	Джейкобъ-Крикск. бр-ву н-ръ 191 дел. росх.	19.34
781.	Г. С. Каркгоффъ рентъ канцеляріи Об-ва	8.00
782.	Жалованіе Ивану Пивоварнику (2-я часть) за мѣс. августъ	45.00
783.	Жалованіе Петру Касенчаку (2-я часть) за мѣс. августъ	37.50
784.	Ивану Пивоварнику за почтовыи марки	50.00
785.	Свящ. В. Туркевичу за «Лайнотайпъ»	65.70
786.	Шаронск. бр-ву посм. запом. по членѣ Іос. Павелчаку	800.00
787.	Чишгольмскому бр-ву посм. зап. по женѣ Евѣ М. Мокея	300.00
788.	Нью-Іоркск. бр-ву по женѣ Стефанидѣ Филипа Клюй	300.00
789.	Неваркск. бр-ву н-ръ 132 посм. зап. по чл. Ив. Гралевскому	500.00
790.	Тому-же бр-ву посм. зап. по женѣ П. Давидовича	300.00
791.	Питтсбургск. н-ръ 34 бр-ву хорая запом. чл. В. Куриловичу	150.00
792.	Вилькесъ-Баррскому бр-ву н-ръ 11 хор. зап. чл. В. Манджаку	75.00
793.	Аллегенск. бр-ву н-ръ 3 хор. зам. чл. Е. Колюпанову	75.00
795.	Марблегедскому бр-ву запом. по женѣ Аннѣ А. Хованца	300.00
796.	Олдъ-Форджскому бр-ву н-ръ 29 посм. зап. по чл. Ак. Телеху	400.00
798.	Духовному Правленію за кабалграмму 9-й Конвенціи	23.00

№ ордера		
799.	Даръ 9-й Конвенціи Филадельфійской Андреевской церкви	50.00
800.	Даръ 9-й Конвенціи Филадельфійской Михайловской церкви.....	50.00
801.	Голденск. бр-ву посм. запом. по чл. Г. Баганису	800.00
802.	Ансонійск. бр-ву н-ръ 4 делегатскіи росходы	8.50
803.	Ст-Клерскому бр-ву н-ръ 42 дел. росх.	5.25
804.	Рендгамск. бр-ву н-ръ 46 дел. росх.	7.00
805.	Винтондейлск. бр-ву н-ръ 86 дел. росх.	13.84
806.	Мт.-Кармелскому бр-ву н-ръ 105 дел. росх.	6.58
807.	Колдейлск. бр-ву н-ръ 158 дел. росх.	4.55
808.	Пассайск. бр-ву н-ръ 189 дел. росх.	4.70
809.	Предсѣд. Об-ва свящ. П. Коханику дорожныи росходы	17.90
810.	Ему-же за почтовыи марки	10.90
	Итого: .....**$ 4,701.34**	

ЗА МѢСЯЦЪ СЕНТЯБРЬ 1912 Г.

811.	Свящ. В. Туркевичу за изданіе газ. «Свѣтъ» по н-ръ 8 Рескл...	537.12
812.	Белъ Телефонъ Ко.	3.60
813.	Д. Е. Мак-Карти за бумагу для счетной машины	1.00
814.	Р. Бауръ за печатаніе конвертовъ кассиру Об-ва.....	2.75
815.	Вилькесъ-Барре Стэйшіонери Ко. за 2 книжечки	.20
816.	Ивану Пивоварнику жалованіе (1-я часть) за мѣс. сент.	45.00
816.	Петру Касенчаку жалованіе (1-я часть) за мѣс. сент.	37.50
816.	Г. С. Каркгоффъ за рентъ канц. Об-ва	8.00
819.	Предсѣд. Об-ва за 2 спрингъ байндерсъ	2.00
821.	Свящ. Е. Крыжановскому хорая запом. для свящ. А. Яновскаго	150.00
822.	Свящ. В. Туркевичу за печатаніе бланковъ	109.84
823.	В.-Барре Газъ Ко.	.10
824.	Слейтинтонгскому бр-ву запомога на церковь	400.00
825.	Блакъ-Ликскому Св.-Іоанна Крест. бр-ву запомога на церковь ..	400.00
826.	Предсѣд. Об-ва росходы для организатора А. Филипповского....	10.00
827.	Свящ. А. Филипповскому за организаторство	95.00
828.	Ивану Пивоварнику жалованіе за мѣс. сент. (2-я часть)	45.00
829.	Петру Касенчаку жалованіе за мѣс. сент. (2-я часть).....	37.50
823.	М. Григоровичу даръ 9-й Конвенціи за уборку залы	10.00
833.	В.-Барре Стэйш. Ко. за книжку и карандаши	2.45
835.	Свящ. В. Туркевичу на «Лайнотайпъ»	66.00
836.	Ему-же за «Свѣтъ» по 9-й Роскладцѣ.....	507.04
837.	Предсѣд. Об-ва свящ. П. Коханику жалованіе за полгода.....	50.00
838.	Ему-же дорожныи росходы въ Олдъ-Форджъ	19.90
839.	Нью-Іоркск. Рожд. Пресв. Б-цы бр-ву посм. зап. по чл. Ив. Герновичу	800.00
840.	Ему-же посм. зап. по чл. Як. Данковскому	800.00
841.	Скрантонскому Петро-Павл. бр-ву посм. зап. по чл. Ст. Иванцо	800.00
842.	Джерминск. Михаил. бр-ву посм. запом. по чл. Ив. Пышь.....	800.00
843.	Келлей-Айландскому Николаевск. бр-ву посм. запом. по чл. Мих. Поповичу	800.00
844.	Чарлеройскому Петро-Павл. бр-ву посм. запом. по чл. Мил. Марковичу	800.00
845.	Сэйлемскому Николаевск. бр-ву посм. запом. по чл. Ад. Быкову	800.00
846.	Монессенск. Никол. бр-ву посм. зап. по чл. Ст. Губику.....	800.00
847.	Блэкъ-Ликск. Іоанно-Крест. посм. запом. по чл. Анд. Шкарупа..	800.00
848.	Рабивильск. Алекс. Невск. посм. запом. по чл. Гр. Момлику....	800.00
849.	Юнкерскому Іоанно-Крест. бр-ву запом. по женѣ Н. Чабра....	300.00
850.	Бутлерск. Васильевск. бр-ву запом. по женѣ Маріи М. Сенташка	300.00
851.	Стеубенвильск. Петро-Павл. бр-ву запом. по женѣ Любицѣ Н. Клюковницѣ	300.00
852.	Олифантскому Никол. бр-ву делегатскіи росходы	8.00

№ ордера

853.	Гарфильдскому Трехъ-Свят. бр-ву дел. росх.	4.50
854.	Джерзи-Ситск. Васильевск. бр-ву дел. росх.	5.14
855.	Ватерберійск. Пресв. Б-цы бр-ву дел. росх.	10.00
856.	Г. С. Каркгоффъ за рентъ канц. Об-ва	8.00
857.	Ив Пивоварнику за почт. марки	50.00
858.	Свящ. В. Туркевичу за печатаніе бумагъ	3.00
	Итого:	$11,528.64

ЗА МѢСЯЦЪ ОКТЯБРЬ 1912 Г.

859.	В.-Барре Регалія Фактори за 864 братскихъ значковъ	245.55
860.	Предсѣд. Об-ва за переводы справы Калинчака	7.00
861.	Бриджпортскому бр-ву н-ръ 72 штрафъ чл. Черняковича	5.00
863.	Беллъ елефонъ Ко.	3.55
864.	В. Барре Стэйшіонери Ко. за вещи для канц. Об-ва	5.65
865.	И. М. Джонсъ за бондъ для секр. Об-ва И. Пивоварника	2.00
866.	Ив. Пивоварнику жалованіе (1-я часть) за мѣс. октябрь	45.00
867.	Петру Касенчаку жалованіе (1-я часть) за мѣс. октябрь	37.50
868.	В.-Барре Регалія Фактори за 50 значковъ	27.50
869.	Свящ. В. Туркевичу за «Лайнотайпъ»	66.30
870.	Стефану Процайлову за ревизію дѣлъ Об-ва до 9-й Конвенціи	18.00
871.	Ивану Репѣ за почт. марки и дорожн. росходы	15.70
872.	В.-Барре Регалія Фактори за 110 братскихъ значковъ	31.27
873.	Ив. Пивоварнику жалованіе (2-я часть) за мѣс. октябрь	45.00
874.	Петру Касенчаку жалованіе (2-я часть) за мѣс. октябрь	37.50
875.	Свящ. В. Туркевичу за «Свѣтъ» по Роскл. н-ръ 10-й	501.72
876.	Вм. Г. Шнеллеръ за справу Б. Калинчака	25.00
877.	Бриджпортск. Троицк. бр-ву посм. запом. по чл. Анна Крафчикъ	800.00
878.	Буффальск. Петро-Павл. бр-ву посм. зап. по чл. Гр. Млинару	800.00
879.	Макъ-Адуск. Покровск. бр-ву посм. запом. по чл. А. Спину	800.00
880.	Олдъ-Форджскому бр-ву н-ръ 29 посм. запом. по чл. К. Помпелю	800.00
881.	Олдъ-Форджскому бр-ву н-ръ46 посм. запом. по чл. Я. Соляну	800.00
882.	Катасаквинск. бр-ву н-ръ 16 посм. зап. по женѣ Аннѣ Гунярѣ	300.00
884.	Пассайск. Никол. бр-ву н-ръ 189 посм. зап. по женѣ Аннѣ А. Куррендѣ	300.00
885.	Майфильдскому Іоанно-Крест. посм. зап. по женѣ Евѣ Дзвончикъ	300.00
886.	Балтиморск. бр-ву запом. за отрѣзанную руку Т. Михалюка	200.00
887.	Майнерсвильск. Стефановск. бр-ву за око члену П. Томашчику	100.00
888.	Нью-Іоркск. Рожд. Пресв. Б-цы бр-ву хорая зап. чл. Н. Мурзичу	75.00
889.	Джерзи-Ситск. Васильевск. бр-ву хорая зап. чл. Л. Ступинскому	75.00
890.	Кливландск. Македонск. бр-ву хорая зап. чл. К. Котеленцу	75.00
891.	Бруксайдскому Усп. Пресв. Б-цы бр-ву хорая зап. М. Грабанѣ	75.00
892.	Симпсонск. бр-ву н-ръ 53 хорая зап. чл. Іос. Меренѣ	75.00
893.	Аллегенск. Владим. бр-ву хорая зап. чл. Ивану Варишка	75.00
894.	Г. С. Каргкорффъ за рентъ канц. Об-ва	8.00
	Итого:	$ 6,777.24

ЗА МѢСЯЦЪ НОЯБРЬ 1912 Г.

896.	Чарлей Гарднеру за уголь для канц. Об-ва	6.50
897.	В.-Барре Стэйшіонери Ко. за канц. росходы	2.05
898.	Беллъ Телефонъ Ко.	12.50
899.	Ив. Пивоварнику жалованіе (1-я часть) за мѣс. ноябрь	45.00
900.	Петру Касенчаку жалов. (1-я часть) за мѣс. ноябрь	37.50
901.	Предсѣд. Об-ва свящ. П. Коханику за почт. марки	15.88
902.	Эдвардсвильск. Николаевск. бр-ву пособіе на церковь	400.00
903.	В.-Барре Газъ Ко.	.50
883.	В.-Баррск. Успенск. бр-ву посм. зап. по Аннѣ Парила	300.00

№ ордера		
904.	Ив. Рецѣ дорожн. росх. въ Катасакву по дѣламъ Об-ва	7.16
905.	Прот. В. Туркевичу за печатанье бланковъ для новой системы	120.57
830.	Свящ. И. Крохмальному запом. на церковь	43.00
831.	Ему-же росх. по Конвенціи	7.00
906.	Ив. Пивоварнику жалов. (2-я часть) за мѣс. ноябрь	45.00
907.	Петру Касенчаку жалов. (2-я часть) за мѣс. ноябрь	37.50
908.	Прот. В. Туркевичу за «Свѣтъ» по Роскладкѣ н-ръ 11	482.88
909.	Ему-же за «Лайнотайпъ»	133.50
910.	В.-Баррск. н-ръ 10 бр-ву посм. зап. по чл. Вас. Дзяма	800.00
911.	Аллегенск. Владим. бр-ву посм. зап. по чл. Иванѣ Левка	800.00
912.	Катасакв иск. бр-ву посм. зап. по чл. Геор. Гунярѣ	800.00
913.	Эллсворстск. Николаевск. бр-ву посм. зап. по чл. К. Шумиловѣ	800.00
914.	Гейделбергск. бр-ву посм. зап. по чл. Петру Фешу	725.00
915.	Геррійскому бр-ву посм. запом. по чл. Сергію Черноусову	800.00
916.	Мадерскому бр-ву посм. запом. по женѣ Аннѣ Чулакъ	300.00
917.	Симпсонск. Димитріевск. бр-ву посм. зап. по женѣ Юст. Шляхта	300.00
918.	Нью-Іоркск. Ив. Наумовича бр-ву посм. зап. по женѣ Анастасіи Сидорикъ	300.00
919.	Скрантонск. Алексѣевск. бр-ву посм. зап. по женѣ Иринѣ Тхиръ	300.00
920.	В.-Баррскому Рожд. бр-ву хорая зап. чл. Вас. Манджяку	75.00
921.	Бриджпортск. Петро-Павл. бр-ву запом. за ок-о чл. Ив. Касперу	100.00
922.	Эдвардсвильск. Никол. бр-ву хорая зап. чл. Николаю Ванько	75.00
923.	Экспортскому Никол. бр-ву хорая зап. чл. Мих. Ванько	75.00
924.	Калифорнійск. Покр. бр-ву хорая зап. чл. Андр. Урбану	75.00
925.	Макъ-Кис-Рокскому н-ръ 181 бр-ву хорая зап. чл. Ѳ. Горбову	75.00
926.	Чарлеройск. н-ръ 49-му бр-ву хорая зап. чл. Ив. Старинскому	75.00
927.	Донорскому бр-ву делегатскіи росходы на 9-й Конвенціи	18.90
928.	Питтсбургск. н-ръ 34 бр-ву дел. росх. на 9-й Конв.	18.70
929.	Дженетск. н-ръ 165 бр-ву дел. росх. на 9-й Конв.	18.18
930.	Ив. Пивоварнику на почт. марки	50.00
931.	Г. С. Каркгорффъ за рентъ канц. Об-ва	8.00
932.	Прот. В. Туркевичу за печатаніе вступныхъ свидѣтельствъ и Роскл. н-ръ 11-й	11.00
933.	Беллъ Телефонъ Ко.	4.35
935.	В.-Баррск. н-ръ 145 бр-ву посм. запом. по членѣ Ст. Лабѣ	800.00
	Итого:	**$ 9,099.77**

ЗА МѢСЯЦЪ ДЕКАБРЬ 1912 Г.

934.	Ив. Пивоварнику жалованіе (1-я часть) за мѣс. декабрь	45.00
936.	Петру Касенчаку жалованіе (1-я часть) за мѣс. декабрь	37.50
938.	Прайсдэйлск. Св.-Духовск. бр-ву посм. зап. по чл. Игн. Павелчакѣ	800.00
939.	Монтреальск. Троицкому бр-ву посм. зап. по чл. П. Р. Консулѣ Струве	800.00
940.	Гильбертск. Никол. бр-ву посм. зап. по чл. Ив. Барничѣ	800.00
941.	Нью-Іоркск. Рожд. Пресв. Б-цы бр-ву посм. зап. по іеромонахѣ Анастасію (Чуриловѣ)	800.00
942.	Мт.-Кармелск. Мих. бр-ву посм. зап. по чл. Ник. Кузмякѣ	800.00
943.	Гарфильдск. Трехъ-Свят. бр-ву посм. зап. по чл. Петрѣ Поповчакѣ	400.00
944.	Скрантонск. Платоновск. бр-ву посм. зап. по женѣ Екатеринѣ Зань	300.00
945.	Вестъ-Тройск. Вас. бр-ву запом. по женѣ С. Фрыца	300.00
946.	Нью-Британск. Кир.-Меѳод. бр-ву хорая зап. чл. Іос. Пиштею	75.00
947.	Майнерсвильск. Стеф. бр-ву 2-я хорая зап. чл. Ив. Хробаку	75.00
948.	Стоубенвильск. Петро-Павл. бр-ву 2-я хорая зап. Вас. Палюху	75.00
949.	Филипсбургск. ооанно-Крест. бр-ву 3-я хорая зап. Андр. Мандлю	75.00
950.	Ив. Пивоварнику 2-я часть жалованія за мѣс. декабрь	45.00
951.	Петру Касенчаку 2-я часть жалованія за мѣс. декабрь	37.50

№ ордера

952.	Предсѣд. Об-ва свящ. П. Коханику за составленіе Устава Об-ва по 9-й Конвенціи	100.00
953.	Ему-же дорожныи росходы	11.65
954.	Г. С. Каркгоффъ за рентъ канц. Об-ва	8.00
955.	Данбурск. бр-ву запомога на церковь	400.00
956.	Скрантонск. Петро-Павл. бр-ву пособіе на церковь	400.00
957.	Прот. В. Туркевичу за газ. «Свѣтъ» по Роскл. 12-й	487.08
958.	Ему-же на «Лайнотайпъ»	67.20
959.	Ивану Репѣ за 2 дня роботы въ канц. Об-ва	7.60
960.	Прот. В. Туркевичу за резиновую печать для бр-ва н-ръ 120	1.50
	Итого:	**$ 6,948.03**

ЗА МѢСЯЦЪ ЯНВАРЬ 1913 Г.

961.	Предсѣд. Об-ва свящ. П. Коханику кацелярскіи росходы	13.82
962.	Вилькесъ-Барре Стэйшіонери Ко. за бумагу для Уставовъ	3.50
693.	Беллъ Телефонъ Ко.	10.80
964.	Ив. Пивоварнику за 2 дня роботы при сост. Устава Об-ва	6.00
965.	Петру Касенчаку за 2 дня роботы при сост. Устава Об-ва	6.00
966.	Ѳеодосіи Пивоварникъ за 11 дней роботы	11.00
967.	Павлинѣ Юрчакъ за 10½ дней роботы	10.50
968.	Матвѣю Иванчо за 2 дня при сост. Устава Об-ва	6.00
969.	Мих. Гобляку за 1½ дня при сост. Устава Об-ва	4.50
970.	Ив. Пивоварнику жалованіе 11-я часть) за мѣс. январь	45.00
971.	Петру Касенчаку жалованіе (1-я часть) за мѣс. январь	37.50
972.	Вилькесъ-Барре Газъ Ко.	1.36
973.	Ив. Пивоварнику жалованіе (2-я часть) за мѣс. январь	45.00
974.	Петру Касенчаку жалованіе (2-я часть) за мѣс. январь	37.50
975.	Прайсдейлск. бр-ву посм. запом. по членѣ С. Смальцовъ	800.00
976.	Нью-Іоркск. Рожд. Пр. Б-цы бр-ву посм. зап. по чл. И. Геляшь	800.00
977.	Маганой-Ситск. бр-ву посм. зап. по чл. Д. Василькову	800.00
978.	Мт.-Кармелскому бр-ву н-ръ 128 посм. зап. по чл. Игн. Бенда	800.00
980.	Винтондейлск. Покровск. бр-ву запом. по женѣ Маріи Мигалко	300.00
982.	В.-Баррскому Аннинскому Союзу запом. по Пантел. Ропицкомъ	300.00
983.	В.-Баррскому Успенск. бр-ву запом. по женѣ М. Белеба	300.00
984.	Буффальск. Женск. Союзу хорая зап. чл. М. Гроффъ	75.00
985.	Скрантонск. Петро-Павл. бр-ву хорая зап. П. Панасевичу	75.00
986.	Нью-Іоркск. Рожд. Пр. Б-цы бр-ву хорая зап. чл. Ѳ. Урбанъ	75.00
987.	Тому-же бр-ву запом. Мих. Норыцу	75.00
988.	Пайней-Форкск. Никол. бр-ву хорая запомога чл. П. Губаничу	75.00
989.	Сонни-Сайдск. Никол. бр-ву хорая зап. чл. Сим. Симчику	75.00
990.	Бриджпортск. Петро-Павл. бр-ву хорая зап. чл. Анд. Сухому	75.00
991.	Предсѣд. Об-ва свящ. П. Коханику канц. росходы	13.83
993.	Прот. В. Туркевичу за «Лайнотайпъ»	67.50
994.	Ему-же за печатаніе бланковъ	115.18
996.	Павлинѣ Юрчакъ за 23 дней роботы въ канц. Об-ва	23.50
997.	В.-Барре Стэйшіонери Ко. за книжку "Cash"	.75
998.	Г. С. Каркгоффъ за рентъ канц. Об-ва	8.00
999.	Ѳеодосіи Пивоварникъ за 23½ дня роботы	23.50
1000.	Ив. Пивоварнику жалованіе (1я часть) за мѣс. февраль	45.00
1001.	Петру Касенчаку жалованіе (1-я часть) за мѣс. февраль	37.50
1002.	Ив. Репѣ дорожн. росх. до Филадельфіи и обратно по дѣлу Об-ва	12.65
1003.	Беллъ Телефонъ Ко.	4.50
1004.	С. І. Лундстромъ Ко. за шкафы для Об-ва	138.00
1005.	Ив. Пивоварнику за почтовыи марки	50.00
1006.	Ему-же жалованіе (2-я часть) за мѣс. февр.	45.00
1007.	Петру Касенчаку жалованіе (2-я часть) за мѣс. февраль	37.50

№ ордера		
1008.	Прот. В. Туркевичу за «Лайнотайпъ»	67.80
1009.	В.-Барре Газъ Ко.	.50
1010.	Мих. Гобляку дорожныи росх. по дѣламъ Сирот. Пріюта	24.40
1011.	В.-Барре Стэйшіонери Ко. за вещи для канц. Об-ва	22.50
	Итого:	**$ 5,601.09**

РОСХОДЪ ЗА МѢСЯЦЫ ФЕВРАЛЬ, МАРТЪ, АПРѢЛЬ И МАЙ 1913 ГОДА (отъ начала новой системы).

№ ордера		
1.	За изданіе газ. «Свѣтъ» въ мѣс. январѣ 1913 г.	$ 400.00
3.	Ѳеод. Кузьмѣ, члену Комитета Сирот. Пріюта, за дорогу для осмотра мѣста подъ Пріютъ	9.75
4-20.	Жалованье секр. Об-ва за мѣс. мартъ	90.00
5-21.	Жалованье помощ. секр. за мѣс. мартъ	75.00
6.	За напечатаніе 2,000 конвертовъ для кассира Об-ва	7.50
7.	За 2 тонны угля для канц. Об-ва	6.50
8.	В.-Барре Стэйшіонери Ко. за 10,900 записныхъ карточекъ 4х6	37.30
9.	За телефонъ въ канц. Об-ва за мѣс. мартъ	3.50
10.	Павлинѣ Юрчакъ за экстренную роботу при «новой системѣ»	22.00
11.	Ѳеодосіи Пивоварникъ за экстр. роботу при «нов. системѣ»	19.00
12.	За напечатаніе братскихъ списковъ съ именами всѣхъ член. Об-ва	749.53
13.	За пишущую машину для канц. Об-ва	59.00
14.	Предсѣд. Об-ва за билетъ до В.-Барре и канц. и почт. росходы	33.67
15.	Запомога по пропавшемъ членѣ Об-ва Никонюкѣ	300.00
16.	За ящики (файлъ) для документовъ Об-ва	26.00
17.	Почт. марки для кассира Об-ва	5.00
18.	За «Лайнотайпъ» Нотъ н-ръ 27-й	68.10
19.	За газовое освѣщеніе въ канц. Об-ва	.30
22.	В.-Барре Отэйшіонери Ко. за 3 книжки	2.75
23.	За телеф. за мѣс. апрѣль	4.80
24.	За ящикъ въ ред. «Свѣта» для храненія Общественныхъ шрифтовъ	31.75
25.	Хорая запомога Тихону Клишевичу, члену бр-ва ч. 212	50.00
26.	Ѳеодору Дзюбинскому за потерянное око	100.00
27.	Ник. Вархолу, чл. бр-ва ч. 22, за потерянное око	300.00
28.	Ив. Галицкому, чл. бр-ва ч. 183, за отрѣзанную руку	200.00
29.	Ив. Маслею чл. бр-ва ч. 22, запомога по его женѣ	250.00
30.	Іоакиму Урдѣ, чл. бр-ва ч. 57, запомога по его женѣ	300.00
31.	Алекс. Рымашевскому, чл. бр-ва ч. 27, запомога по его женѣ	300.00
32.	Антоніи Мировской запом. по еи мужу Григорію, чл. бр-ва ч. 10	800.00
33.	Борвикскому бр-ву, ч. 114, запом. по чл. Ѳ. Ващишину	800.00
34-40.	Жалованье секр. Об-ва за мѣс. апрѣль	90.00
35-41.	Жалованье помощ. секр. за м. апрѣль	75.00
36.	Ѳеодосіи Пивоварникъ за экстра роботу при нов. системѣ	22.00
37.	Павлинѣ Юрчакъ за экстра роботу при нов. системѣ	6.00
38.	Маріи Герякъ половину посм. запомоги по еи мужу	400.00
39.	Предсѣд. Об-ва за канцелярскіи росходы	20.50
42.	За изд. газ. «Свѣтъ» за мѣс. февр. и мартъ	845.12
44.	Рентъ за воду въ канц. Об-ва	4.50
43.	За газовое освѣщеніе въ канц. Об-ва	.43
45.	За рентъ канц. Об-ва	16.00
46.	Денверск. бр-ву посм. запом. по чл. Ник. Урбану (на церковь)	350.00
47.	На Сирот. Пріютъ по завѣщанію Ѳ. Урбана	200.00
48.	Денверск. бр-ву на памятникъ и похоронъ Ѳ. Урбана	250.00
49.	Сим. Стегначу, чл. бр-ва ч. 10, запомога по его сынѣ	400.00
50.	Аннѣ Стегначъ запомога по сынѣ	400.00
51.	Эмиліану Симочко, чл. бр-ва ч. 2, запом. по его женѣ Евфиміи	250.00
52.	Майфильдскому бр-ву, ч. 54, на похоронъ И. Свиста	75.00

№ ордера

53.	Мих. Посерпу по завѣщанію И. Свиста	362.50
54.	Мих. Кавашу по завѣщанію И. Свиста	362.50
55.	Посм. запомога по Мих. Лагозѣ	400.00
56.	Хорая запомога Ѳеод. Гудаку, чл. бр-ва ч. 158	75.00
57.	Катасаквинской церкви (изъ посм. запом. по чл. Мих. Улынцѣ)	100.00
58.	Катасаквинск. бр-ву на похорон. расходы Мих. Улынпа	126.40
59.	Аннѣ Улынецъ запомога по еи мужу М. Улынецъ	100.00
60.	Дор. Човкѣ, чл. бр-ва ч. 128, запомога по его женѣ Маріи	300.00
61.	Саверу Гловацкому, чл. бр-ва ч. 130 запомога по его женѣ	300.00
62.	Въ Епарх. Складъ (при Дух. Правл.) за знамя для Об-ва задатокъ	65.00
63.	Маріи Сочеканичъ посм. запом. по еи мужу, чл. бр-ва ч. 158	400.00
64.	Бр-ву ч. 158 на похоронъ Конст. Сочеканича	100.00
65.	Димитрію Фенчаку, чл. бр-ва ч. 191, запом. по его женѣ	125.00
66.	Екат. Шестерня запомога по еи мужу, чл. бр-ва ч. 108	800.00
67.	За Лайнотайпъ «Нотъ» 28-й	68.40
68.	Годичное жалованіе кассиру Об-ва, почт. марки, росх. на рочн. собраніи и поѣздка въ Нью Іоркъ	42.00
69.	Петру Касенчаку за 4 дни экстр. роботы на рочн. собраніи	12.00
70.	Ив. Пивоварнику за 4 дни экстр. роботы на рочн. собр. и поѣздка въ Нью Іоркъ	24.50
81.	Ѳеодосіи Пивоварникъ за экстра роботу при новой системѣ	17.00
72.	Павлинѣ Юрчакъ за экстра роботу при новой системѣ	23.00
73.	Феллъ и Спалдингъ, адвокат., за справу Об-ва въ Филадельфіи, Па.	27.00
74.	За телеф. для канц. Об-ва	3.50
75.	Р. Бауръ и Сынъ за печатаніе бланковъ для кассира Об-ва	2.75
76.	За 2 шрифта для пришущой машины	5.02
77.	Маріи Тхоръ запомога по еи мужу, чл. бр-ва ч. 92	400.00
78.	Авансъ на почт. марки для канц. Об-ва	50.00
79-85.	Жалованье секр. Об-ва за мѣс. май	90.00
80-86.	Жалованье помощ. секр. Об-ва за мѣс. май	75.00
81.	За изд. газ. «Свѣтъ» за мѣс. апрѣль и май	800.00
82.	Гваранти и Шюрити Ко. за Бондъ для секр. Об-ва И. Пивоварника	2.00
83.	Ив. Процайлову, чл. бр-ва ч. 108, запомога по его женѣ	300.00
84.	Маріи Герякъ запомога по мужу, яко опекунцѣ своихъ дѣтей	400.00
87.	За чистку счетной машины	1.25
88.	Австро-Венгерскому депутату консульства запомога по чл. бр-ва, ч. 10, Василія Хомика для отсылки его женѣ и дѣтямъ	800.00
89.	В.-Барре Газъ Ко.	.22
90.	«Нотъ» н-ръ 29-й за Лайнотайпъ	68.70
91.	Иліи Розенталю за снятіе судебного иска (за статью И. Боруха въ «Свѣтѣ») противъ Об-ва	200.00
92.	Св.-Андр. церкви въ Филадельфіи по завѣщанію Никонюка по постановленію 9-й Конвенціи	300.00
94.	Посм. запомога по женѣ С. Гловацкаго	200.00
95.	1-я часть жалованія секр. Об-ва въ мѣс. іюнѣ 1913 г.	45.00
96.	1-я часть жалов. помощ. секр. въ м. іюнѣ 1913 г.	37.50
97.	За телефонъ для канц. Об-ва	8.40
98.	За рентъ канц. Об-ва за май и іюнь	16.00
99.	Павлинѣ Юрчакъ за экстра роботу въ канц. Об-ва въ мѣс. маѣ	25.00
100.	Ѳеодосіи Пивоварникъ за экстра роботу въ канц. О-ва въ маѣ	26.00
101.	За необходимыи вещи для пишущой машины	8.04
102.	Манвильскому бр-ву, ч. 97, на похоронъ чл. Ант. Кулчицкого	100.00
103.	Екатеринѣ Кулчицкой запомога по мужу Антонію	100.00
104.	Анастасіи Поповчакъ запомога по еи мужу, чл. бр-ва ч. 104	500.00
105.	Терезіи Пиричъ запомога по еи мужу чл. бр-ва ч. 11	800.00
106.	Катасаквинск. бр-ву ч. 16, на похор. росходы Георг. Бориса	150.00
107.	Свящ. Ив. Крайновичу, экзекутору по бл. п. свящ. А. Михайловскомъ	500.00

№ ордера		
108.	Маріи Драганъ запомога по еи мужу, чл. бр-ва ч. 55	500.00
109.	Евдокіи Норецъ запомога по еи мужу, чл. бр-ва ч. 27	500.00
110.	Осцеола-Миллскому бр-ву, ч. 31, на похоронъ чл. Анд. Пняковича	25.00
111.	Маріи Ванько запомога по еи мужу, чл. бр-ва ч. 87	250.00
112.	Ив. Слава, чл. бр-ва ч. 94, запомога по его женѣ	300.00
113.	Ив. Кулькаю, чл. бр-ва ч. 22, запомога по его женѣ	250.00
114.	Хорая запомога Мих. Пишнику, чл. бр-ва ч. 148	75.00
115.	Хорая запомога Алекс. Дуровичу, чл. бр-ва ч. 73	75.00
116.	Хорая запомога Ѳеод. Лещишину, чл. бр-ва ч. 22	75.00
117.	Хорая запомога Сим. Симчику, чл. бр-ва ч. 40	75.00
118.	Хорая запомога Петру Панасевичу, чл. бр-ва ч. 38	75.00
119.	Хорая запомога Юліанѣ Джямба, чл. бр-ва ч. 130	50.00
120.	В. П. Полевому за переводъ Устава Об-ва	30.00
	Итого:	**$20,580.73**

РОСХОДЪ ЗА МѢСЯЦЫ ІЮНЬ И ІЮЛЬ 1913 Г.

2.	Его ВПреосвящ. Архіепископу Платону на Сиротскій Пріютъ	9,411.08
93.	Ив. Пивоварнику прогоны въ Джонстоунъ и Кливландъ по дѣламъ Общества	50.00
121.	Л. Б. Ландмессеру за фотографіи 9-й Конвенціи	146.25
121-132.	Жалованье Ив. Пивоварнику за мѣс. іюнь и іюль	45.00
123-133.	Жалованье Петру Касенчаку за мѣс. іюнь и іюль	37.50
124.	Прот. В. Туркевичу за Лайнотайпъ («Нотъ» н-ръ 30)	69.00
125.	І. Лангъ Ко. за столецъ въ канцелярію Об-ва	5.50
126.	Петру Борысу посм. запом. по его отцу (бр-во ч. 16)	325.00
127.	Маріи Борысъ посм. запом. по еи отцу (бр-во ч. 16)	325.00
128.	Аннѣ Пняковичъ посм. зап. по мужу Андрею (бр-во ч. 31)	350.00
129.	Юліи Ванчиковой запом. по Андр. Пняковичѣ (бр-во ч. 31)	40.62
130.	Маріи Сетитамъ запомога по Андр. Пняковичѣ (бр-во ч. 31)	40.62
131.	Прот. В. Туркевичу на изданіе газ. «Свѣтъ» въ іюнѣ мѣс.	400.00
134.	В.-Барре Газъ Ко.	.15
135.	Посм. запом. Аннѣ Игнатовичъ по еи мужу Василію (бр-во ч. 108)	750.00
136.	Посм. запом. Маріи Андрейчакъ по еи мужу Андрею (бр-во ч. 60)	400.00
137.	Денверск. бр-ву (ч. 60) на похороны Андрея Андрейчака	100.00
138.	Павлу Губаничу вторая хорая запомога (бр-во ч. 69)	50.00
139.	Хорая запомога Вероникѣ Муха (бр-во ч. 9)	50.00
140.	Посм. запом. Ал. Прочко по его женѣ Маріи (бр-во ч. 54)	300.00
141.	Посм. запом. Павлу Годьо по его женѣ Аннѣ (бр-во ч. 4)	300.00
142.	Посм. запом. Павлинѣ Клянско по еи мужу Алексѣю (бр-во ч. 55)	500.00
144.	Тихону Клишевичу 2-я хорая запомога (бр-во ч. 212)	25.00
145.	Слов. типографіи «Братство» за адреса на конвертахъ	3.75
146.	Беллъ Телефонъ Ко за телефонъ	11.50
148.	Жалованье секр. Ив. Пивоварнику 2-я часть за іюль	45.00
149.	Жалованье П. Касенчаку 2-я часть за іюль	37.50
150.	Павлинѣ Юрчакъ за экстренную роботу въ канц. Об-ва въ іюнѣ	19.00
151.	Ѳеодосіи Пивоварникъ за экстр. роботу въ канц. въ іюнѣ	19.00
152.	Предс. Об-ва свящ. П. Коханику на канц. росходы	14.10
153.	Свящ. Вас. Васильеву запомогу на Корнукопійскую церковь (бр-во ч. 76)	400.00
154.	Запомога на церковь при Эм. Домѣ (бр-во ч. 209)	400.00
155.	Матвѣю Иванчо за поѣздку въ Нью Іоркъ и его жалованье	37.60
156.	Р. А. Вардъ за страховку имущества Об-ва	27.00
157.	Прот. В. Туркевичу за «Нотъ» н-ръ 31 на Лайнотайпъ	69.30
	Итого:	**$14,886.97**

№ ордера	РОСХОДЪ ЗА МѢСЯЦЪ АВГУСТЪ 1913 Г.	
158.	Ив. Пивоварнику, секр., 1-я часть жалов. за м. августъ	45.00
159.	П. Касенчаку, помощ. секр. 1-я часть жалов. за м. августъ	37.50
160.	Павлинѣ Юрчакъ за 25 дней роботы въ канц. Об-ва	25.00
161.	Ѳеодосіи Пивоварникъ за 26 дней роботы въ канц. Об-ва	26.00
162.	Ив. Репѣ за опротестованный чекъ отъ Бервикского бр-ва	2.10
163.	За телефонъ за мѣс. августъ	3.50
164.	Ѳомѣ Третовею за 2 двери въ канц. Об-ва	6.23
165.	Ив. Пивоварнику на почтовыи росходы	50.00
166.	Вас. Палюху 2-я часть хорой запомоги (бр-во ч. 139)	50.00
167.	Дим. Грицюку 1-я часть хорой запомоги (бр-во ч. 85)	50.00
168.	Марѣ Войтовичъ посм. запом. по еи мужу Игнатію (бр-во ч. 130)	750.00
169.	Аннѣ Кличковичъ посм. запом. по еи мужу Иліи,)бр-во ч. 67)	950.00
170.	Петро-Павл. бр-ву (ч. 67), въ Чарлерой, за похор. И. Кличковича	50.00
171.	Ант. Щурко посм. запом. по его женѣ Юстинѣ (бр-во ч. 58)	500.00
172.	Маріи Куликъ посм. запом. по еи мужу Ивану (бр-во ч. 55)	500.00
173.	Юліяннѣ Павелчакъ посм. зап. по еи мужу Симеону (бр-во ч. 10)	500.00
174.	Маріи Венгринъ посм. запом. по еи мужу Василію (бр-во ч. 53)	500.00
175.	Аннѣ Сотникъ посм. запом. по еи мужу Василію (бр-во ч. 28)	350.00
176.	Р. О. Александру, администратору — Аннѣ Тхоръ (бр-во ч.92)	400.00
177.	Г. О. Каркгоффъ за рентъ отъ канц. Об-ва за 3 мѣс	24.00
178.	Аннѣ Манджакъ посм. запом. по еи мужу (бр-во ч. 11)	650.00
179.	Прот. В. Туркевичу за изданіе газ. «Свѣта» въ мѣс. іюлѣ	386.64
180.	Его ВПреосвящ. Архіепископу Платону на Сирот. Пріютъ	1,000.00
181.	Ив. Пивоварнику 2-я часть жалованія за мѣс. августъ	45.00
182.	П. Касенчаку 2-я часть жалованія за мѣс. августъ	37.50
183.	Ив. Репѣ канц. росходы	5.50
184.	Ив. Пивоварнику росходы въ Кливландъ, О	2.90
185.	Прот. В. Туркевичу за Лайотайпъ «Нотъ» ч. 32	69.60
186.	Прот. В. Туркевичу за печатаніе Общественныхъ бланковъ	98.98
187.	Прот. В. Туркевичу за покупку нового пресса 8х12	146.50
188.	Прот. В. Туркевичу за ассекурацію имущества газ. «Свѣта» для Общества	41.76
189.	Предс. Об-ва свящ. П. Коханику канц. росходы	10.00
190.	І. Т. Шеаю, адвокату, за справы Об-ва	128.05
191.	Ив. Житинскому за 220 экземпляровъ Общественного гимна	100.00
192.	Прот. В. Туркевичу за напечатаніе 12,000 нового Устава Об-ва	600.00
193.	В. П. Полевому за переводъ необходимыхъ документовъ для Об-ва.	3.15
	Итого:	**$ 8,144.91**

РОСХОДЪ ЗА МѢСЯЦЪ СЕНТЯБРЬ 1913 Г.

195.	Ив. Пивоварнику 1-я часть жалованья за мѣс. сентябрь	45.00
196.	Петру Касенчаку 1-я часть жалованья за мѣс. сентябрь	37.50
196.	За телефонъ въ канц. Об-ва	7.60
197.	Въ Рейдеръ Ко. за 5,500 адресныхъ конвертовъ	21.00
198.	Ѳеодосіи Пивоварникъ за экстр. роботу при Об-вѣ въ августѣ	24.00
199.	Павлинѣ Юрчакъ за экстренную роботу при Обществѣ въ августѣ	24.00
200.	Платоновскому бр-ву, ч. 89, на похороны чл. Мих. Сая	100.00
201.	Русск. Импер. Консульству въ Нью Іоркѣ запомога по Мих. Саѣ, чл. бр-ва 89	650.00
202.	Прот. В. Туркевичу за печатаніе бланковъ для Об-ва	158.60
203.	Въ Рейдеръ Ко. за печатаніе 1000 штукъ чартеровъ Об-ва	95.00
204.	В.-Барре Стейшіонери Ко. за вещи для канц. Об-ва	2.35
205.	За почт. марки для канц. Об-ва	100.00
206.	Прот. В. Туркевичу за изданіе газ. «Свѣтъ» въ мѣс. августѣ	445.50
207.	Ив. Пивоварнику 2-я часть жалованья за м. сентябрь	45.00
208.	П. Касенчаку 2-я часть жалованья за мѣс. сентябрь	37.50

№ ордера		
209.	Павлу Павляку посм. запомога по его женѣ (бр-во ч. 55)	250.00
210.	Мих. Цапу хорая запомога (бр-во кч 1)	25.00
211.	Андр. Карасу посм. запом. по его братѣ Павлѣ (бр-во ч. 144)	375.00
212.	Сим. Карасу посм. зап. по его братѣ Павлѣ (бр-во ч. 144)	375.00
213.	Гартсгорнскому бр-ву (ч. 14) на похоронъ чл. А. Онущака	35.50
214.	Австрійск. консульству послѣдная часть запомоги по Онущаку (для пересылки его женѣ)	764.50
215.	Маріи Ивановой посм. зап. по еи мужу Андрею (бр-во ч. 1)	1,000.00
216.	Пант. Скубѣ хорая запомога (бр-во 53)	25.00
217.	В.-Баррскому бр-ву ч. 145 на похоронъ чл. Анд. Стасевича	75.00
218.	Русск. Импер. Консульству въ Нью Іоркѣ послѣдняя часть запсмоги по Стасевичу	425.00
219.	Прот. В. Туркевичу 33-й «Нотъ» за Лайнотайпъ	69.90
220.	Павлу Губаничу 3-я хор. запомога (бр-во ч. 69)	50.00
221.	В.-Барре Стэйшіонери Ко. за вещи для посылки Уставовъ, бумагу, веревку	8.88
222.	Ив. Пивоварнику за ленты для Детройтского бр-ва (ч. 108)	10.50
	Итого:	**$ 5,282.33**

ЗА МѢСЯЦЪ ОКТЯБРЬ 1913 Г.

223.	Беллъ Телефонъ Ко.	$ 4.80
224.	Ив. Пивоварнику жалованіе (1-я часть) за мѣс. октябрь	45.00
225.	Петру Касенчаку жалованіе (1-я часть) за мѣс. октябрь	37.50
226.	Прот. В. Туркевичу за печатаніе и металь для типогр. «Свѣта»	71.42
227.	Павлинѣ Юрчакъ жалованіе за 22½ дня	22.50
228.	Ѳеодосіи Пивоварникъ жалов. за 14 дней	14.00
229.	Ив. Пивоварнику жалованіе (2-я часть) за мѣс. октябрь	45.00
230.	Петру Касенчаку жалованіе (2-я часть) за мѣс. октябрь	37.50
232.	Прот. В. Туркевичу за «Свѣтъ» въ мѣс. сентябрѣ	366.38
233.	Марку Паковичу хорая запом., чл. бр-ва ч. 104	25.00
234.	Миле Стакичу хорая запом. чл. бр-ва ч. 164	50.00
235.	Димитрію Грицюку хорая запом. чл. бр-ва ч. 85	25.00
236.	Григорію Хромишаку хорая запом. чл. бр-ва ч. 23	50.00
237.	Данилу Ардану хорая запом. чл. бр-ва ч. 178	50.00
238.	Филимону Гамбалю хорая запом. чл. бр-ва ч. 29	50.00
239.	Симеону Симчику хорая запом. чл. бр-ва ч. 40	50.00
255.	Ив. Репѣ для пересылки посм. запом. по свящ. А. Яновскомъ въ Россію	950.00
241.	Маріи Балабашъ посм. запом. по еи мужѣ, чл. бр-ва ч. 16	1,000.00
242.	Юнгвудскому бр-ву на похороны чл. Момчиловича	150.00
243.	Ив. Репѣ для пересылки посм. запом. П. Момчиловичу въ Сербію	100.00
244.	Ив. Собину запом. по Серг. Куминну	500.00
245.	Мих. Ванчику запом. по А. Пняковичу	243.76
246.	Морганъ Литографингъ Ко. за рисунокъ новаго диплома	32.50
247.	Прот. В. Туркевичу за «Лайнотайпъ»	70.20
248.	Ив. Шкимбѣ запом. по его сынѣ, чл. бр-ва ч. 14	375.00
249.	Маріи Шкимба запом. по еи сынѣ, члѣ бр-ва ч. 14	375.00
250.	Павлинѣ Юрчакъ жалованіе за 24 дня	24.00
251.	Ѳеодосіи Пивоварникъ жалов. за 20 дней	20.00
252.	Прот. В. Туркевичу за покупку деревянного шрифта для «Свѣта»	104.86
253.	В.-Барре Стэйшіонери Ко. за папку для посылокъ фотографій 9-й Конвенціи	16.25
254.	В.-Барре Газъ Ко.	.11
256.	В.-Барре Регалія Фактори за 414 серебр. позолоч. значковъ	123.78
257.	Дух. Правленію за знамя Общества	10.00
	Итого:	**$ 5,039.56**

№ ордера

ЗА МѢСЯЦЪ НОЯБРЬ 1913 Г.

258.	Ив. Пивоварнику жалованіе за мѣс. ноябрь	90.00
259.	Петру Касенчаку жалованіе за мѣс. ноябрь	75.00
260.	Прот. В. Туркевичу за «Свѣтъ» въ мѣс. октябрѣ	439.18
261.	В.-Барре Стэйшіонери Ко. за 2 бутылки чернила	1.50
262.	В.-Барре Газъ Ко.	.21
263.	Дух. Правленію запом. на церковь въ Мериденъ	400.00
264.	Осцеольскому бр-ву запом. на церковь	400.00
265.	Прот. В. Туркевичу за «Лайнотайпъ»	75.50
266.	Герминійскому бр-ву запом. на церковь	400.00
268.	Ив. Пивоварнику жалованіе (1-я часть) за мѣс. декабрь	45.00
268.	Петру Касенчаку жалованіе (1-я часть) за мѣс. декабрь	37.50
269.	Предсѣд. Об-ва свящ. П. Коханику жалованіе за 1913 г.	100.00
270.	Ему-же за почтовыи марки и телефонъ	31.10
271.	Г. С. Каркгоффъ за рентъ канц. Об-ва	24.00
272.	Павлинѣ Юрчакъ жалованіе за 23½ дня	23.50
273.	Ѳеодосіи Пивоварникъ жалованіе за 23 дня	23.00
231.	Ив. Пивоварнику за почт. марки	50.00
275.	Бурровсъ Счетн. Маш. Ко. за инспекцію и ленту	2.25
276.	Беллъ Телефонъ Ко. Ѣ	9.50
277.	Вилкесъ-Барре Регалія Фактори за 2 новыхъ печати для Об-ва	13.00
278.	Ив. Репѣ за почтовыи марки	5.00
279.	В.-Барре Стэйшіонери Ко. за карбонову бумагу	2.50
280.	Прот. В. Туркевичу за печатаніе 3000 Вступныхъ Свидѣтельствъ	20.00
281.	Ив. Курилѣ хорая запомога, чл. бр-ва ч. 50	40.00
282.	Марку Паковичу хорая запом. чл. бр-ва въ Майфильдъ, Па.	25.00
283.	Георгію Барна хорая запом. чл. бр-ва въ Осцеола Миллсъ, Па.	100.00
284.	Петру Панасевичу хорая запом. чл .бр-ва въ Скрантонъ, Па.	50.00
285.	Михаилу Папару хорая запом. чл. бр-ва ч. 1	75.00
286.	Мих. Колдрѣ хорая запом. чл. бр-ва ч. 94	25.00
287.	Георг. Степановичу хорая запом. чл. бр-ва ч. 139	40.00
288.	Меланіи Шпакъ запом. по еи мужѣ чл. бр-ва ч. 4	1,000.00
289.	Татіанѣ Копко запом. по еи мужѣ чл. бр-ва ч. 10	500.00
290.	Ивану Федоркевичу запом. по его женѣ Аннѣ, чл. бр-ва ч. 1	125.00
	Итого:	**$ 4,242.74**

ЗА МѢСЯЦЪ ДЕКАБРЬ 1913 Г.

291.	Чишгольмскому бр-ву на похороны члена К. Матуновича	175.00
292.	Прот. В. Туркевичу за «Свѣтъ» въ мѣс. ноябрѣ 1913 г.	351.58
293.	В.-Барре Газъ Ко.	.29
294.	Ч. Г. Гарднеръ за 2 тонны угля	6.64
295.	Амстердамскому Николаевскому бр-ву долгъ за похор. умершого члена М. Гербута	53.00
296.	Маріи Гербутъ часть запомоги по мужѣ Михаилѣ	600.00
297.	Осипу Николаевичу запом. по его женѣ, чл. бр-ва ч. 27	250.00
298.	Ив. Репѣ для пересылки посм. запом. по чл. К. Матуновичѣ	575.00
299.	Реадеръ Литографъ Ко. за напечатаніе 15,500 дипломовъ для Об-ва	403.00
300.	Ф. Ф. Матесонъ Ко. за столъ для канц. Об-ва	15.00
301.	Ив. Пивоварнику жалованіе (2-я часть) за мѣс. декабрь	45.00
302.	Петру Касенчаку жалованіе (2-я часть) за мѣс. декабрь	37.50
303.	Плавко Лесковацъ запом. за потерянное око, чл. бр-ва ч. 139	100.00
304.	Реадеръ Ко. за печатаніе 5,000 конвертовъ для Об-ва	4.50
305.	Ѳеодосіи Пивоварникъ жалованіе за 25 дней	25.00
306.	Павлинѣ Юрчакъ жалованіе за 25 дней	25.00
307.	И. Пивоварникъ жалованіе за мѣс. январь 1914 г.	90.00
308.	Петру Касенчаку жалованіе за мѣс. январь 1914 г.	75.00
309.	Пант. Скубѣ хорая запомога чл. бр-ва ч. 53	40.00

№ ордера		
310.	Іосифу Тхорику хорая запом. чл. бр-ва ч. 112	25.00
311.	Павлу Скобелеву хорая запомога чл. бр-ва ч. 181	50.00
312.	Данілу Ардану хорая запомога чл. бр-ва ч. 178	50.00
313.	Ѳеодору Гырѣ запом. по Вас. Венгринѣ	500.00
314.	Івану Борысу хосм. запом. по Ив. Баранѣ, чл. бр-ва ч. 50	1,000.00
315.	Маріи Вашько запом. по еи мужѣ, чл. бр-ва ч. 1	1,000.00
316.	Магдалинѣ Волосъ запом. по мужѣ, чл. бр-ва ч. 143	150.00
317.	Мадерскому бр-ву похорон. росходы за чл. Ивана Волосъ	100.00
318.	Ирпнѣ Лешчинской запом. по еи мужу чл. бр-ва ч. 132	500.00
320.	Ив. Пивоварнику за почтовыи марки	50.00
321.	С. Г. Каркгоффъ за рентъ канц. Об-ва	16.00
	Итого:	**$ 6,312.51**

ЗА МѢСЯЦЪ ЯНВАРЬ 1914 Г.

322.	Беллъ Телефонъ Ко.	3.78
323.	Вилькесъ-Барре Ко. за газъ въ канцелярію Об-ва	.44
324.	Ѳеодосіи Пивоварникъ за 22½ дня роботы въ канц. Об-ва	22.50
325.	Павлинѣ Юрчакъ за 21½ дня роботы въ канц. Об-ва	21.50
326.	Прот. В. Туркевичу --- «Ноты» н-ры 37-37 за Лайнотайпъ и страховку машины	184.65
327.	Прот. В. Туркевичу за изд. газ. «Свѣтъ» въ мѣс. декабрѣ 1913 г.	439.18
328.	Въ Беллъ Телефонъ Ко.	3.50
329.	Ив. Пивоварнику 1-я часть жалованья за мѣс. февраль 1914 г.	45.00
330.	Петру Касенчаку 1-я часть жалованья за мѣсяцъ февр. 1914 г.	37.50
331.	В.-Барре Стэйшіонери Ко. за канцелярскіи вещи	6.65
332.	Марку Паковичу хворая запом. (чл. бр-ва ч. 104)	50.00
333.	Евфросиніи Карпиновичъ запомога по еи мужу (чл. бр-ва 167)	200.00
334.	Его ВПреосвящ. Архіеп. Платону завѣщанныхъ чл. бр-ва ч. 97	100.00
337.	Бр-ву св. Іоанна Крест. въ Майфильдъ, Па. на похоронъ Алексѣя Прочко	75.00
336.	Андрею Майхричу запомога по чл. Ал. Прочко чл. бр-ва 54	925.00
338.	Маріи Дзубай запомога по еи мужу чл. бр-ва ч. 22	500.00
339.	Бр-ву св. Космы и Дамьяна въ Клэлумъ, Ваш., похоронныи росх. по П. Гузеѣ	50.00
340.	Ив. Репѣ запомога по чл. Петру Гузеѣ, для отсылки въ старый край женѣ и дѣтямъ	700.00
341.	Аннѣ Горуцъ запомога по еи мужу Іосафату, чл. бр-ва ч. 10	500.00
342.	Григорію Бѣлько запомога по его женѣ, чл. бр-ва ч. 167	499.60
343.	Успенскому Союзу въ Бруксайдъ, Ала. хворая запомога чл. Маріи Грабань	25.00
344.	Ив. Пивоварнику 2-я часть жалованья за мѣс. февраль 1914 г.	45.00
345.	Петру Касенчаку 2-я часть жалованья за мѣс. февр. 1914 г.	37.50
346.	Ив. Пивоварнику дорожныи росходы въ Олифантъ и Нью Іоркъ по дѣламъ Об-ва	19.95
347.	Ив. Репѣ дорожныи росходы до Нью Іорка по дѣламъ Об-ва	15.80
348.	Рейдеръ Литографъ Ко. за напечатаніе 5,000 листовъ съ адресомъ Общества	6.25
349.	В.-Барре Ко. за газъ въ канц. Об-ва	.50
350.	Джейкобсъ-Крикской церкви (бр-ву ч. 191)	283.81
351.	Дух. Правленію долгъ Джейкобсъ-Крикской церкви за перковныи рѣчи	116.19
	Всего разомъ:	**$ 4,914.30**

ЗА МѢСЯЦЪ ФЕВРАЛЬ 1914 Г.

352.	Георгію Сочко запомога по его сынѣ Михаилѣ, чл. бр-ва ч. 75	900.00
	Св.-Николаевск. бр-ву въ Германіи на похоронъ М. Сочка	100.00

№ ордера		
353.	Св. Іоанна-Крест. бр-ву въ Бенлдъ, Илл., на похоронъ М. Сабадоша	100.00
354.	Маріи Сабадошъ запомога по еи мужу чл. бр-ва ч. 94	200.00
355.	Филадельфійск. Тов. Ив. Наумовича запом. на церковь	400.00
356.	Прот. В. Туркевичу «Нотъ» 38-й за Лайнотайпъ	71.40
357.	Прот. В. Туркевичу за изд. газ. «Свѣта» въ мѣс. январѣ 1914 г.	409.70
358.	Въ Беллъ Телефонъ Ко.	3.55
359.	Ѳеодосіи Пивоварникъ за 21½ дня роботы въ канц. Об-ва	21.50
360.	Павлинѣ Юрчакъ за 23½ дня роботы въ канц. Об-ва	23.50
361.	Послѣдняя часть сбора на Сиротскій Пріютъ	88.36
362.	Ив. Репѣ дорожные росходы въ Кливландъ и Джонстовнъ по дѣламъ Об-ва	128.49
363.	Ив. Пивоварнику дорожныи росходы въ Кливландъ и Джонстовнъ по дѣламъ Об-ва	41.35
	Всего разомъ:	**$ 2,487.85**

ЗА МѢСЯЦЪ МАРТЪ 1914 Г.

364.	Секр. Ив. Пивоварнику жалованье за м. мартъ	90.00
365.	Пом. секр. П. Касенчаку жалов. за м. мартъ	75.00
366.	Прот. В. Туркевичу за Лайнотайпъ «Нотъ н-ръ 39-й	71.70
367.	Ему-же за изданіе Календаря на 1914-й годъ	150.00
368.	Ему-же дополнит. за «Свѣтъ» въ м. декабрѣ	38.02
369.	Ив. Ивнашкевичу хворая запом. (чл. Нью-Іорк. ч. 27-го бр-ва	50.00
370.	Дан. Ардану хворая запом. (чл. Базвильского ч. 178-го бр-ва)	50.00
371.	Ив. Копчѣ хворая запом. (чл. Чикагского бр-ва ч. 215)	50.00
372.	Андр. Манчаку хворая запом. (чл. Пуэбловского бр-ва ч. 62)	50.00
373.	Вас. Пекерѣ запом. по его женѣ (чл. бр-ва ч. 88 въ Конемавъ)	500.00
374.	Ѳеод. Турко запом. по его женѣ (чл. бр-ва ч. 130 въ Джерзи Сити)	500.00
375.	Мих. Кокошу запом. по его женѣ (чл. бр-ва ч. 67 въ Чарлерой)	250.00
376.	Васильевск. бр-ву въ Айронтовнъ на похорон. росходы	100.00
377.	Ив. Репѣ для отсылки въ Герцеговину запом. по чл. І. Сеничу (бр-во ч. 93)	400.00
378.	Адаму Демурѣ запом. по его женѣ (чл. бр-ва 71 въ Детройтъ)	250.00
379.	Димитріевск. бр-ву въ Колдэйлъ похор. росх. по чл. Ал. Тадеушѣ.	200.00
380.	Никол. Кожику запом. по Іосаф. Гуруцъ (чл. бр-ва ч. 10)	500.00
382.	Преображ. бр-ву въ Денверъ похор. росх. по чл. П. Когутъ	50.00
381.	Аннѣ Когутъ запом. по еи мужѣ Петрѣ (чл. бр-ва ч. 60 Денверъ)	950.00
383.	Маріи Тимусъ запом. по еи мужѣ (чл. бр-ва ч. 15 въ Вилкесонъ)	1,000.00
384.	Еленѣ Стефанчикъ зап. по еи мужѣ (чл. бр-ва ч. 1 въ Словактаунъ)	900.00
386.	Предсѣд. Об-ва П. Коханику за почт. марки и др. росходы	35.00
387.	Ив. Репѣ за машинку для пробивки чековъ Об-ва	30.00
388.	В. С. Шеперту за шестъ для знамени Об-ва	6.00
390.	В.-Барре Стэйшіонери Ко. за «инкъ» эрадикаторъ	.50
389.	Чарлей Гарднеру за 2 тонна угля для канц. Об-ва	6.64
391.	В.-Барре Газъ Ко. за газъ въ канц. Об-ва	.50
392.	Антонинѣ Молодчакъ запом. по еи мужѣ (чл. бр-ва ч. 168)	500.00
393.	Прот. В. Туркевичу за печатаніе «Вѣдомостей о членск. взносахъ»	134.85
	Итого:	**$ 6,938.21**

ЗА МѢСЯЦЪ АПРѢЛЬ 1914 Г.

394.	Ив. Пивоварнику жалованье за мѣс. апрѣль	90.00
395.	Петру Касенчаку жалованье за мѣс. апрѣль	75.00
396.	Пом. секр. Ѳеодосіи Пивоварникъ жалов. за мѣс. мартъ	25.00
397.	Пом. секр. Павлинѣ Юрчакъ жалов. за мѣс. мартъ	24.50
399.	Прот. В. Туркевичу за изданіе газ. «Свѣтъ» въ мѣс. февралѣ	377.16
400.	Предсѣд. Об-ва свящ. П. Коханику проѣздъ и дневныи на рочное засѣданіе	22.50

№ ордера		
401.	Ив. Репѣ дневныи подчасъ рочного засѣданія	9.00
402.	Ив. Пивоварнику дневныи подчасъ рочн. засѣданія	9.00
403.	Петру Касенчаку дневныи подчасъ рочн. засѣданія	9.00
404.	Дух. Правленію долгъ Майнерсвильской церкви изъ запомоги	68.29
405.	В.-Баррской церкви долгъ за звоны отъ Майнерсвильск церкви	50.00
406.	Остатокъ церк. запом. Майнерсвильск. церкви	281.71
408.	С. Г. Каркгоффъ за рентъ канц. Об-ва	16.00
409.	Вилліамъ Феглингеру рентъ за воду въ 1914 г.	6.00
413.	Беллъ Телефонъ Ко.	3.50
385.	Еленѣ Стефанчикъ послѣд. часть посм. запом. по еи мужѣ (чл. бр-ва ч. 41)	100.00
414.	Васильевск. бр-ву (ч. 44 въ В. Трой) на похор. росх. А. Шарбана	200.00
407.	Прот. В. Туркевичу за печатаніе исповѣдныхъ бланковъ	3.50
415.	Екатер. Шарбанъ запом. по еи мужѣ (чл. бр-ва ч. 44 въ В. Трой)	800.00
416.	Мих. Правловчаку запом. по его женѣ (чл. бр-ва ч. 51)	500.00
417.	Параск. Канищакъ зап. по еи мужѣ (чл. бр-ва ч. 130 въ Дж. Сити)	500.00
418.	Вас. Гонтѣ хворая запом. (чл. бр-ва ч. 47 въ Филипсбургъ)	25.00
419.	Петру Тарбаю хворая запом. (чл. бр-ва ч. 135 въ Куды)	20.00
420.	Гр. Хомышаку хворая запом. (чл. бр-ва ч. 23 въ Олифантъ)	40.00
421.	Мих. Колдрѣ хворая запом. (чл. бр-ва ч. 94 въ Бенлдъ)	50.00
422.	Мих. Коникъ запом. по его матери (чл. бр-ва ч. 2 въ Аллегени)	973.22
423.	Іордану Георгіеву хворая запом. (чл. бр-ва ч. 55 въ Васвеллъ)	50.00
424.	Иліи Гузею хворая запом. (чл. бр-ва ч. 55 въ Майфильдъ)	25.50
425.	Ѳеод. Пѣрняку хворая запом. (чл. бр-ва ч. 144 въ Бервикъ)	25.00
426.	Пантел. Скубѣ хворая запом. (чл. бр-ва ч. 53 въ Симпсонъ)	50.00
427.	Петро-Павл. бр-ву въ Скрантонъ похор. росх. по И. Рокитѣ	100.00
428.	Аннѣ Рокита запом. по еи мужѣ И. Рокитѣ (чл. бр-ва ч. 37 въ Скрантонъ)	900.00
436.	Ив. Репѣ для пересылки въ Россію запом. по А. Тадеушѣ (чл. бр-ва ч. 158)	300.00
431.	Гр. Барнѣ запом. по его сынѣ (чл. бр-ва ч. 31 въ Осц. Миллсъ)	900.00
432.	Осцеольск. бр-ву Рожд. Пр. Б-цы на похор. Г. Барны (чл. ч. 31)	100.00
433.	Аннѣ Сотникъ запом. по Вас. Сотнику (чл. бр-ва ч. 176)	400.00
434.	Алекс. Мушаку, опекуну дѣтей по Мих. Мушакѣ, чл. бр-ва ч. 57 въ Майфильдъ	500.00
435.	Ив. Пивоварнику на почтовыи марки	50.00
	Всего:	**$ 7,678.38**

ЗА МѢСЯЦЪ МАЙ 1914 Г.

436.	Маріи Ващакъ посм. запом. по еи мужѣ Андреѣ (чл. бр-ва ч. 1)	125.00
437.	Андр. Ващаку посм. запом. по его отцѣ (чл. бр-ва ч. 1)	125.00
438.	Георгію Степановичу (чл. бр-ва ч. 139) хворая запомога	50.00
439.	Ивану Валашу возвращенъ вступный взносъ	1.85
440.	Свящ. Веніаминову запомога по Антоніѣ Карпиновичѣ (чл. бр-ва ч. 167)	300.00
441.	В.-Барре Стэйшіонери Ко. за нитки для посылокъ	1.00
442.	В.-Барре Газъ Ко. за свѣтло въ канц. Об-ва	.50
443.	Прот. В. Туркевичу за Лайнотайпъ («Нотъ» ч. 40)	72.00
444.	Ѳеодосіи Пивоварникъ жалованіе за мѣс. апрѣль	24.00
445.	Павлинѣ Юрчакъ жалов. за мѣс. апрѣлъѣ	23.00
446.	Петру Роману запом. по б. п. П. Дзюбаѣ (чл. бр-ва ч. 22)	500.00
398.	Макс. Федеру запом. по Антоніѣ Кучинскомъ (чл. бр-ва ч. 97)	500.00
429.	Беллъ Телефонъ Ко. за телефонъ	8.10
447.	Ив. Пивоварнику жалов. за мѣс. май	90.00
448.	Петру Касенчаку жалов. за мѣс. май	75.00
449.	В.-Барре Газъ Ко. за газъ	.50
450.	Прот. В. Туркевичу за изданіе газ. «Свѣтъ» въ мѣс. мартѣ и апр.	785.60

№ ордера

451. Ив. Репѣ росходъ по поѣздкѣ въ Кливландъ въ справѣ Майхрича и за почт. марки 66.29
452. Прот. В. Туркевичу за Лайнотайпъ («Нотъ» ч. 41)..... 72.30
453. Павлу Губаничу (чл. бр-ва ч. 69) хворая запомога..... 100.00
454. Мих. Колдрѣ (чл. бр-ва ч. 94) хворая запомога..... 50.00
455. Сим. Симчику (чл. бр-ва ч. 40) хворая запомога..... 150.00

Всего разомъ: .....**$ 3,120.14**

ЗА МѢСЯЦЪ ІЮНЬ 1914 Г.

456. Ивану Копчѣ хворая запомога (чл. бр-ва ч. 215)..... 50.00
457. Ив. Пивоварнику росходы по поѣздкѣ въ Кливландъ въ справахъ Майхрича 42.20
458. Ив. Репѣ за обновленіе бонда для секр. Об-ва на 1914 г..... 2.00
460. Петру Касенчаку росходы въ справѣ Анастасіи Телехъ въ Олдфорджъ, Па. ..... .50
461. Ѳеодосіи Пивоварникъ жалов. за мѣс. май..... 22.00
462. Павлинѣ Юрчакъ жалов. за май 24.00
463. Ив. Пивоварнику жалов. за мѣс. іюнь (-я часть)..... 45.00
464. Петру Касенчаку жалов. за мѣс. іюнь (-я часть)..... 37.50
465. Ив. Репѣ росходы по дѣлу Анастасіи Телехъ 9.05
466. Ив. Пивоварнику росходы по дѣлу Анастасіи Телехъ 9.15
467. Вас. Бордакову хворая запом. (чл. бр-ва ч. 27)..... 40.00
468. Иліи Гузею хворая запомога (чл. бр-ва ч. 55)..... 50.00
469. Іосифу Тхорику хворая запом. (чл. бр-ва ч. 112)..... 25.00
470. Ив. Курилѣ хворая запом. (чл. бр-ва ч. 50)..... 50.00
471. Ѳеод. Пирняку хвор. зап. (чл. бр-ва ч. 144)..... 50.00
472. Вас. Гулѣ хворая запом. (чл. бр-ва ч. 105)..... 75.00
473. Захар. Леменьку хворая запом. (чл. бр-ва ч. 165)..... 35.00
474. Ондѣ Бриштанъ посм. запом. по его женѣ (чл. бр-ва ч. 46)..... 500.00
475. Петру Дзюрбалѣ посм. запом. по его женѣ (бр-ва ч. 144)..... 500.00
476. Ивану Кришфалушему посм. запом. по его женѣ (бр-ва ч 179).. 499.52
477. Юстинѣ Маціевской посм. запом. по еи мужѣ (бр-ва ч. 92)..... 498.30
478. Николаевскому бр-ву (ч. 129) за похор чл. Дим. Китика..... 100.00
479. Кир.-Меѳод. Катасаквинск. церкви запомога по завѣщ. чл. Дим. Китика (чл. бр-ва ч. 129)..... 50.00
480. Св.-Андреевск. бр-ву въ Филадельфіи хворая запом. чл. Марку Карповцу 75.00
481. Предсѣд. Об-ва за почт. марки и за знакъ-звѣзду Почетн. Предсѣд. Архіеп. Платону 40.00
482. Ив. Пивоварнику 2-я часть жалов. за мѣс. іюнь..... 45.00
483. П. Касенчаку 2-я часть жалов. за мѣс. іюнь..... 37.50
484. Его Преосвященству, Епископу Александру, 10% сборъ на Семинарію 123.66
487. Ему-же 20% на Эмигрантскій Домъ 247.33
486. Ему-же 70% на Сиротскій Пріютъ 865.64
485. Св.-Духовской церкви въ Эмбриджъ, Па., пособіе на церковь.... 400.00
459. Беллъ Телефонъ Ко. за телефонъ 3.55

Всего уплачено: .....**$ 4,551.90**

ЗА МѢСЯЦЪ ІЮЛЬ 1914 Г.

490. Въ Ред. «Свѣта» за напечатаніе 5,000 бланковъ..... 19.00
491. За телефонъ въ канц. Об-ва 5.50
492. Предсѣд. Об-ва свящ. П. Коханику прогоны изъ Нью Іорка въ В.-Барре и обратно 11.08
493. За рентъ канц. Об-ва за 3 мѣсяца 24.00
494-504. Ив. Пивоварнику жалованіе за мѣс. іюль..... 90.00

№ ордера		
495-505.	Петру Касенчаку жалованіе за мѣс. іюль	75.00
496.	Ѳеодосіи Пивоварникъ жалованье за мѣс. ічнь	23.00
497.	Павлинѣ Юрчакъ жалованье за мѣс. іюнь	23.00
498.	В.-Барре Газъ Ко.	.50
499.	В.-Барре Стэйшіонери Ко. за канц. рѣчи	7.95
500.	Свящ. Алекс. Алехину прогоны въ Скрантонъ въ справѣ А. Телехъ	39.50
501.	Ив. Репѣ посм. запом. для Д. Котика для посылки до стар. краю.	600.00
488.	Въ Дух. Правленіе запом. на Пассайкскую церковь	390.41
489.	Пассайкскому бр-ву (ч. 189) остатокъ запом. на церковь	9.59
502.	Прот. В. Туркевичу за изданіе газ. «Свѣтъ» за май и іюнь	600.00
503.	Ив. Пивоварнику (сыну) за 6 дней экстра роботы въ 1912 г. при введеніи новой системы	6.00
506.	Мих. Повандѣ (бр-во ч. 130 въ Джерзи Сити) хорая запомога	25.00
507.	Спасо Пировичу (бр-во ч. 37 въ Чишгольмъ, Минн.) хорая запом.	50.00
508.	Иліи Гузею (бр-во ч. 55 въ Майфильдъ, Па.) хоряа запом.	50.00
509.	Мих. Цапару (бр-во ч. 1 въ Аллегени, Па.) хорая запомога	100.00
410.	Ѳеод. Корнотѣ (бр-во ч. 86 въ Винтондэйлъ, Па.) хорая запом.	10.00
511.	Петру Каминскому (бр-во ч. 46 въ Олдфорджъ, Па.) хорая запом.	25.00
513.	Васильевск. бр-ву (ч. 46) на похоронъ чл. Іос. Бенько	100.00
514.	Симеону Бенько запом. по его братѣ Іосифѣ (бр-во ч. 46)	100.00
516.	Стеф. Бердію посм. запом. по его женѣ (бр-во ч. 87)	500.00
517.	Аннѣ Ревакъ посм. запом. по еи мужѣ (бр-во ч. 114)	900.00
518.	Бр-ву Св. О. Николая въ Сентралія на похор. чл. Вас. Ревака (бр-во ч. 114)	100.00
519.	Галькѣ Копча посм. запом. по еи мужѣ (бр-во ч. 24 въ Марблгедъ)	500.00
520.	Гр. Кучкѣ посм. запом. по его женѣ (бр-во ч. 144 въ Бервикъ)	250.00
521.	Нью-Іоркск. бр-ву Рожд. Пресв. Б-цы на похоронъ члена Іосифа Онацко	150.00
523.	В. И. Гарту, адвокату, за справу Ив. Майхрича въ Кливландъ, О.	125.00
524.	В.-Барре Газъ Ко. за газъ канц. Об-ва	.50
	Всего разомъ:	**$ 4,910.03**

ЗА МѢСЯЦЪ АВГУСТЪ 1914 Г.

525.	Адвокату І. Г. Шею за справы Майхрича, Гулика и Богдана	206.92
526.	Прот. В. Туркевичу за печатаніе бланковъ	12.83
527.	Андр. Дукаричу запом. по Марку Паковичу (чл. бр-ва ч. 104)	1,000.00
528.	Анастасіи Юссъ посм. запом. по еи мужѣ (бр-во ч. 11)	750.00
529.	Аннѣ Шимшай посм. запом. по еи мужѣ (бр-во ч. 16)	71.43
530.	Іосифу Шимшаю посм. запом. по его отцѣ (бр-во ч. 16)	71.42
531.	Ив. Пивоварнику жалованье за мѣс. августъ	90.00
532.	Петру Касенчаку жалованье за мѣс. августъ	75.00
533.	Ѳеодосіи Пивоварникъ жалованье за мѣс. іюль	25.00
534.	Павлинѣ Юрчакъ жал. за мѣс. іюль	23.50
535.	Беллъ Телефонъ Ко. за телефонъ	3.50
536.	Ив. Репѣ запомога для Улинцовыхъ дѣтей (для вклада на проц. въ банкъ)	473.60
537.	Ему-же запомога для Гербутовыхъ дѣтей (для вклада въ банкъ на проц.)	347.00
538.	Іос. Пиштею посм. запом. по его женѣ (бр-во ч. 28)	500.00
539.	Ѳеодору Губику посм. запом. по его братѣ Стефанѣ (бр-во ч. 10)	1,000.00
540.	Бр-ву св. О. Николая въ Джейкобсъ Крикъ на похороны чл. Н. Какова	100.00
541.	Милану Какову запомога по его братѣ Николаѣ (бр-во ч. 191 въ Джейкобсъ Крикъ)	400.00
542.	Михаилу Собрану (бр-во ч. 94) хорая запомога	25.00
543.	Іордану Георгіеву (бр-во ч. 178) хорая запомога	50.00
544.	Михаилу Геровчаку (бр-во ч. 31) хворая запомога	25.00

№ ордера		
545.	Николаю Мурзичу (бр-во ч. 27) хворая запомога	75.00
546.	Іосифу Тхорику (бр-во ч. 112) хворая запомога	50.00
547.	Андрею Манчаку (бр-во ч. 62) хворая запомога	50.00
552.	Геор. Войнику посм, запом. по его женѣ (бр-во ч. 10) въ В.-Барре)	500.00
553.	За поправку счетной машины	1.25
548.	Ив. Капчѣ (бр-во ч. 215 въ Чикаго) хорая запомога	50.00
549.	Георгію Хомишаку (бр-во ч. 23 въ Олифантъ, Па.) хорая запом.	50.00
550.	Иліи Гонзѣ (бр-во ч. 8 въ Буффало, Н. І.) хорая запомога	25.00
551.	Вас. Гулѣ (бр-во ч. 105 въ Мт. Кармеръ, Па.) хорая запомога	25.00
554.	Св.-Духовскому бр-ву въ Боссвиллъ на похоронъ чл. Игн. Сивака	150.00
555.	Маріи Сивакъ часть посм. запом. по еи мужѣ (бр-во ч. 151)	34.00
556.	Прот. Л. Туркевичу за изданіе газ. «Свѣтъ» за мѣс. іюнь и іюль	634.64
557.	Ив. Пивоварнику за ленты отъбр-ва Роялтонского ч. 64	9.00
558.	Ивану Репѣ на почтовыи марки	5.10
559.	В.-Барре Стэйшіонери Ко. за 6 записныхъ книжечекъ	2.63
560.	В.-Барре Газъ Ко.	.50
561.	Ив. Пивоварнику на почтовыи марки (авансъ)	50.00
	Всего разомъ:	**$ 6,962.32**

ЗА МѢСЯЦЪ СЕНТЯБРЬ 1914 Г.

562.	Ѳеодосіи Пивоварникъ жалованье за мѣс. августъ	23.00
563.	Павлинѣ Юрчакъ жалованье за мѣс. августъ	22.50
564.	Ив. Пивоварнику жалованье (-я часть) за мѣс. сентябрь	45.00
565.	Петру Касенчаку жалованье 1-я часть) за мѣс. сентябрь	37.50
566.	Беллъ Телефонъ Ко.	3.75
567.	Р. Бауръ и Сынъ Ко. за печатаніе конвертовъ для кассира Об-ва.	5.50
568.	Свящ. А. Филипповскому за печатаніе бланковъ для Об-ва	4.00
522.	Аннѣ Онацко посм. запом. по еи мужѣ (чл. бр-ва ч. 27)	300.00
569.	Предсѣд. Об-ва на Красный Крестъ	300.00
570.	С. Савчаку хворая запомога (чл. бр-ва ч. 26)	25.00
571.	В. Бордакову хорая запомога (чл. бр-ва ч. 27)	25.00
572.	А. Прибига4йло хорая запомога (чл. бр-ва 36)	90.00
573.	Ив. Репѣ для вклада въ банкъ запом. дѣтей Іос. Шимшая	357.15
574.	Ал. Перо посм. запом. по его женѣ (чл. ч. 10)	500.00
575.	Ѳомѣ Макула посм. запом. по его женѣ (чл. бр-ва ч. 28)	500.00
576.	Бруксайдскому Св.-Георг. бр-ву на похоронъ чл. Георг. Бенцка	100.00
577.	Ив. Репѣ для вклада на проц. запом. дѣтей Георг. Бенцко	450.00
578.	Ему-же для вклада на проц. запом. дѣтей Вас. Копка	500.00
579.	Ему-же для вклада на проц. запом. дѣтей Ив. Куриллы	500.00
580.	Маріи Курилѣ посм. запом. по еи мужѣ (чл. бр-ва ч. 50)	250.00
581.	Ивану Курилѣ запом. по его отпѣ	250.00
582.	Маріи Кушварѣ посм. запом. по еи мужѣ Георг. (чл. бр-ва ч. 88)	950.00
583.	Рождественск. бр-ву въ Конемау на похор. чл. Г. Кушварѣ	50.00
584.	Аннѣ Кунашко посм. запом. по еи мужѣ (чл. бр-ва ч. 68)	500.00
585.	Г. С. Какгоффъ рентъ канп. Об-ва	24.00
586.	Ив. Репѣ для вклала въ банкъ на проц. запомоги по Ив. Сабадошъ (чл. бр-ва ч. 94)	450.00
587.	В.-Барре Газъ Ко. за газъ	.50
588.	Вероникѣ Муха хорая запом. (чл. Союза ч. 9)	50.00
589.	Ив. Пивоварнику жалованье (2-я часть) за мѣс. сентябрь	45.00
590.	Петру Касенчаку жалованье (2-я часть) за мѣс. сентябрь	37.50
591.	Ѳеодосіи Пивоварникъ жалов. за мѣс. Сентябрь	25.00
592.	Павлинѣ Юрчакъ жалованье за мѣс. сентябрь	25.00
	Итого:	**$ 6.375.40**

№ ордера

ЗА МѢСЯЦЪ ОКТЯБРЬ 1914 Г.

593.	Свящ. А. Филипповскому за печатаніе бланковъ	11.20
594.	Беллъ Телефонъ Ко.	3.75
595.	Ив. Пивоварнику жалов. 1-я часть) за мѣс. октябрь	45.00
596.	Петру Касенчаку жалованье 1-я часть) за мѣс. октябрь	37.50
597.	Свящ. А. Филипповскому за «Свѣтъ» въ мѣс. авг. и сент.	805.20
598.	В.-Барре Стэйшіонери Ко. за 1 доз. карандашей	.45
600.	Таисіи Аушевой посм. запом. по еи мужѣ (чл. бр-ва ч. 145)	1,000.00
601.	Агафіи Кисель посм. запом. по еи мужѣ (чл. бр-ва ч. 125)	1,000.00
602.	В.-Барескому Троицк. бр-ву запом. по Ив. Сумикѣ	275.00
603.	Люблинскому бр-ву на похоронъ члена Ѳеод. Майковича	100.00
604.	Даніилу Майковичу запом. по его братѣ (чл. Люблинского бр-ва)	200.00
605.	Ив. Репѣ для вклада на проц. для дѣтей Осипа Онацко	300.00
606.	Іос. Ватралю (чл. бр-ва ч. 10) хорая запомога	50.00
607.	Іосифу Поповчаку хорая запом. (бр-во ч. 10)	50.00
608.	Ивану Мотричу хорая запомога (бр-во ч. 14)	30.00
609.	Георгію Поданому хорая запомога (бр-во ч. 20)	50.00
610.	Спасо Перовичу хорая запомога (чл. бр-ва ч. 37)	50.00
611.	Ивану Носалю хорая запомога (чл. бр-ва ч. 87)	50.00
599.	Ив. Пивоварнику за почтовы марки	50.00
612.	Ив. Пивоварнику 2-я часть жалованья за мѣс. октябрь	45.00
613.	Петру Касенчаку 2-я часть жалованья за мѣс. октябрь	37.50
614.	Денверскому Преображенск. бр-ву пособіе на церковь	400.00
615.	Экспортскому Николаевскому бр-ву пособіе на церковь	253.51
616.	Дух. Правленію долгъ Экспортской церкви	146.49
617.	Терривильскому Св.-Кир. и Меѳод. бр-ву пособіе на церковь	319.15
618.	Дух. Правленію долгъ Терривильской церкви	80.85
619.	Гомстэдскому Георгіевск. бр-ву пособіе на церковь	202.70
620.	Дух. Правленію долгъ Гомстэдской церкви	197.30
622.	Дух. Правленію на Красный Крестъ отъ бр-ва ч. 45	4.00
624.	В.-Барре Регалія Фактори за спеціальныи значки преміи	88.20
625.	В.-Барре Газъ Ко.	.50
626.	И. И. Тугѣй запом. по Аѳанасіи Телехъ (для Анастасіи Телехъ)	275.00
	Итого:	**$ 6,158.30**

ЗА МѢСЯЦЪ НОЯБРЬ 1914 Г.

627.	Ив. Пивоварнику жалованье (1-я часть) за мѣс. ноябрь	45.00
628.	Петру Касенчаку жалованье (1-я часть) за мѣс. ноябрь	37.50
629.	Ѳеодосіи Пивоварникъ жалованье за мѣс. октябрь	27.00
630.	Павлинѣ Юрчакъ жалованье за мѣс. октябрь	27.00
631.	В.-Барре Регалія Фактори за 500 малыхъ и большихъ значковъ	256.76
632.	Иліи Гузею хорая запомога (чл .бр-ва ч. 55)	50.00
633.	Ивану Варишка хорая запомога (чл. бр-ва ч. 2)	50.00
634.	Василію Бордакову хорая запомога (чл. бр-ва ч. 27)	25.00
635.	Матронѣ Пованда посм. запом. по еи мужѣ Михаилѣ (чл. бр-ва ч. 130)	500.00
636.	Ивану Джюбинѣ посм. запом. по его женѣ Ѳеклѣ	500.00
637.	Галакію Дудѣ посм. запом. по его женѣ Февроніи	500.00
638.	Маріи Шеметъ посм. запом. по еи мужѣ Иванѣ (чл. бр-ва ч. 73)	500.00
639.	Георгію Сулику хорая запомога (чл. бр-ва ч. 121)	50.00
640.	Ивану Копчѣ хорая запомога (чл. бр-ва ч. 215)	25.00
641.	Лукѣ Кушель посм. запом. по его женѣ Маріи (чл. бр-ва ч. 72)	250.00
644.	В.-Баррскому Успенск. бр-ву на похоронъ чл. Стеф. Фундалевича	100.00
646.	Ѳеодору Реваку хорая запомога (чл. бр-ва ч. 128)	25.00
647.	Алексѣю Полищуку хорая запомога (чл. бр-ва ч. 186)	50.00
648.	Беллъ Телефонъ Ко.	8.19
469.	В.-Барре Газъ Ко.	.50

№ ордера		
650.	Свящ. А. Филипповскому за печатаніе бланокъ для Об-ва.....	31.20
651.	В.-Барре Стэйшіонери Ко. за одну бутылку чернила.....	.75
652.	Ив. Репѣ прогоны до Скрантона по дѣламъ Об-ва.....	7.20
653.	Ив. Пивоварнику прогоны въ Истонъ и Скрантонъ по дѣламъ Общества	30.00
654.	Петру Касенчаку прогоны въ Скрантонъ и Гонъ, Па. по дѣламъ Общества	9.10
655.	Ив. Пивоварнику жалов. (2-я часть) за мѣс. ноябрь.....	45.00
656.	Петру Касенчаку жалов. (2-я часть) за мѣс. ноябрь.....	37.50
657.	Предсѣд. Об-ва свящ. П. Коханику почтовы росходы.....	15.00
	Итого: .....**$ 3,202.70**	

ЗА МѢСЯЦЪ ДЕКАБРЬ 1914 Г.

621.	Пособіе на церковь въ Бриджпортъ, Конн.	400.00
658.	Ив. Пивоварнику жалов. (1-я часть) за мѣс. декабрь.....	45.00
659.	Петру Касенчаку жалов. (1-я часть) за мѣс. декабрь.....	37.50
660.	Свящ. А. Филипповскому за «Свѣтъ» въ мѣс. октябрѣ.....	397.86
661.	Ему-же за печатаніе «Вѣдомостей о членскихъ взносахъ».....	10.20
662.	Ѳеодосіи Пивоварникъ жалованье за мѣс. ноябрь.....	22.50
663.	Павлинѣ Юрчакъ жалованье за мѣс. ноябрь.....	22.50
664.	Беллъ Телефонъ Ко.	3.50
665.	Чарлей Гарднеръ за 2 тонны угля для канц. Об-ва	6.64
666.	Ив. Пивоварнику жалов. (2-я часть) за мѣс. декабрь.....	45.00
667.	Петру Касенчаку жалов. (2-я часть) за мѣс. декабрь.....	37.50
668.	Братьямъ Фрей за брифъ кэйсъ на письма.....	8.00
669.	Рэйдеръ Литограф. Ко. за печатаніе 2,000 конвертовъ для Об-ва..	8.25
670.	Г. С. Каркгоффъ за рентъ канц. Об-ва.....	16.00
671.	Дух. Правленію за Календари для премій членамъ.....	30.00
672.	В.-Барре Газъ Ко.	.50
673.	Винтондэйлск. Покровск. бр-ву хорая запом. чл. Ивану Папъ....	20.00
674.	Стеф. Савчаку хорая запомога (чл. бр-ва ч. 26).....	25.00
675.	Павлу Губаничу хорая запомога (чл. бр-ва ч. 69).....	25.00
676.	Петру Панасевичу хорая запомога (чл. бр-ва ч. 38).....	50.00
677.	Гавр. Миладинову хорая запомога (чл. бр-ва ч. 74).....	20.00
678.	Роялтонскому бр-ву за похоронъ чл. И. Бабича.....	100.00
679.	Павлинѣ Бабичъ посм. запом. по еи мужѣ Иванѣ (чл. бр-ва ч. 64)	100.00
680.	Михаилу Червеняку хорая запомога (чл. бр-ва ч. 6).....	30.00
681.	Ивану Тхорику хорая запомога (чл. бр-ва ч. 112).....	25.00
682.	Аннѣ Чорнякъ посм. запомо. по мужѣ Михаилѣ (чл. бр-ва ч. 105)	500.00
683.	Юліи Варянъ посм. запом. по еи мужѣ Филиппѣ (чл. бр-ва ч. 105)	1,000.00
684.	Василію Гулѣ хорая запомога (чл. бр-ва ч. 105).....	100.00
685.	Андрею Худику хорая запомога (чл. бр-ва ч. 105).....	25.00
686.	Михаилу Собрану хорая запомога (чл. бр-ва ч. 94).....	25.00
687.	Ив. Репѣ запом. С. Фундалевича на проц. дѣтямъ.....	400.00
688.	Ему-же для вклада въ банкъ на проц. дѣтямъ.....	500.00
689.	Ѳеодосіи Пивоварникъ жалованье за мѣс. декабрь.....	27.00
690.	Павлинѣ Юрчакъ жалованье за мѣс. декабрь.....	27.00
692.	Ив. Пивоварнику за почтовыи марки.....	50.00
	Итого: .....**$ 4,139.95**	

ЗА МѢСЯЦЪ ЯНВАРЬ 1915 Г.

693.	Ив. Пивоварнику жалованье за мѣс. январь.....	90.00
694.	Петру Касенчаку жалованье за мѣс. январь.....	75.00
695.	Матѳею Иванчо рочное жалованье	25.00
696.	Предсѣд. Об-ва свящ. П. Коханику рочное жалованье.....	100.00
697.	Ему-же за почтовыи марки	15.00

№ ордера		
698.	Г. С. Каркгоффу рентъ отъ канц. Об-ва за м. январь	8.00
699.	Вилліаму Феглингеру рентъ за воду въ канц. Об-ва за ½ года	3.00
700.	В.-Барре Газъ Ко. за освѣщ. въ канц. Об-ва	.50
701.	Свящ. А. Филипповскому за печатаніе 12,000 бланковъ для Об-ва.	33.45
703.	Ив. Сницеру запом. по его женѣ (чл. бр-ва ч. 16)	500.00
704.	Ив. Копчѣ хворая запомога (чл. бр-ва ч. 215)	50.00
705.	Евфр. Адамякъ запом. по ея мужѣ Яковѣ (чл. бр-ва ч. 55)	1,000.00
706.	Спасо Пировичу хорая запомога (чл. бр-ва ч. 377)	50.00
707.	Мирко Яредичу хворая запомога (чл. бр-ва ч. 37)	50.00
708.	Иліи Гонзѣ хворая запомога (чл. бр-ва ч. 8)	25.00
709.	Захаріи Ламешкѣ хворая запомога (чл. бр-ва ч. 165)	15.00
710.	Георгію Пайдичу хворая запомога (чл. бр-ва ч. 38)	25.00
711.	Ивану Мотричу хворая запомога (чл. бр-ва ч. 14)	30.00
712.	Димитрію Земледухѣ хворая запомога (чл. бр-ва ч. 25)	50.00
713.	Св.-Николаевск. бр-ву въ Маганой Сити на похоронъ чл. А. Вечеры	100.00
714.	Ив. Репѣ посм. запомога по А. Вечерѣ для вклада въ банкъ на %	150.00
715.	Конст. Сотнику посм. запом. по его женѣ Анастасіи (чл. бр. ч. 83)	250.00
718.	Св.-Іоасафат. бр-ву въ Мудди, Илл., на похоронъ чл. І. Ковача	100.00
719.	Агафіи Ковачъ запом. по ея мужѣ Яковѣ	150.00
720.	Ив. Репѣ посм. запом. по Яковѣ Ковачѣ для вклада въ банкъ на проц. дѣтямъ	500.00
722.	Свящ. А. Алехину (свидѣтелю) въ справахъ А. Телехъ дорож. росх.	11.75
723.	Дж. Г. Шій для Гартъ за справы И. Майхрича въ Кливландѣ	75.00
724.	Ивану Копчѣ хворая запомога (чл. бр-ва ч. 215)	175.00
725.	За Беллъ Телефонъ въ канц. Об-ва	7.48
726.	В.-Барре Стэйшіонери Ко. за вещи для канц. Об-ва	4.48
727.	Рэйдеръ Литографъ Ко. за бумагу 10х16	.85
728.	Ѳеодосіи Пивоварникъ за мѣс. январь	22.00
729.	Павлинѣ Юрчакъ за мѣс. январь	21.00
730.	Свящ. А. Филипповскому за изд. газ. «Свѣтъ» въ мѣс. нояб. и дек.	717.14
735.	Бр-ву Ив. Наумовича (ч. 82) за похоронъ П. Кардаша	150.00
736.	Аннѣ Кардашъ посм. запом. по ея мужѣ Петрѣ (чл. бр-ва ч. 82)	450.00
702.	Ив. Репѣ часть запом. по П. Кардашѣ для вклада въ банкъ на проц. для дѣтей	400.00
	Итого:	**$ 5,429.65**

ЗА МѢСЯЦЪ ФЕВРАЛЬ 1915 Г.

721.	Ив. Пивоварнику за почтовыи марки	25.00
716.	Аннѣ Ситаръ Гаврила посм. запом. по ея мужѣ Георгіѣ (чл. бр-ва ч. 205)	375.00
717.	Дух. Правленію запом. на церковь отъ члена Г. Гаврила (чл. бр-ва ч. 205)	125.00
731.	Св.-Николаевск. бр-ву въ Крабтри за похоронъ чл. Н. Тодьора	200.00
737.	Ив. Пивоварнику 1-я часть жалов. за мѣс. февраль	45.00
738.	Ив. Репѣ посм. запом. по чл. Н. Тодьорѣ для вклада въ банкъ на проц.	550.00
739.	Петру Касенчаку 1-я часть жалов. за мѣс. февраль	37.50
740.	Ив. Пивоварнику 2-я часть жалов. за мѣс. февраль	45.00
741.	Петру Касенчаку 2-я часть жалов. за мѣс. февраль	37.50
742.	В.-Барре Стэйшіонери Ко.	1.48
743.	В.-Барре Газъ Ко.	.50
691.	Аннѣ Онацко часть посм. запом. по ея мужѣ Іосифѣ (чл. бр-ва ч. 27)	250.00
744.	Ив. Пивоварнику 1-я часть жалов. за мѣс. мартъ	45.00
745.	Петру Касенчаку 1-я часть жалов. за мѣс. мартъ	37.50
746.	Ив. Валько запом. по его женѣ (чл. бр-ва ч. 17)	500.00
747.	Ивану Фаркалю запом. по его женѣ (чл. бр-ва ч. 38)	500.00

№ ордера		
748.	Кларѣ Масцюхъ посм. запом. по еи мужѣ (чл. бр-ва ч. 168)....	500.00
749.	Касс. Ив. Репѣ посм. запом. по чл. Андр. Божко (чл. бр-ва ч. 73)	500.00
750.	Анаст. Бараникъ запом. по еи мужѣ Михаилѣ (чл. бр-ва ч. 36)	750.00
751.	Аннѣ Гандога запом. по еи мужѣ (чл. бр-ва ч. 47).....	250.00
752.	Маріи Сорочинецъ Гандога запом. по еи отцѣ (чл. бр-ва 47)..	31.25
753.	Мих. Гандогѣ запом. по его отцѣ (чл. бр-ва ч. 47).....	31.25
754.	Димитр. Гандогѣ запом. по его отцѣ (чл. бр-ва ч. 47).....	31.25
755.	Екатер. Косильской запом. по еи мужѣ Стефанѣ чл. бр-ва ч. 102)	1,000.00
756.	Св.-Никол. бр-ву въ Экспортъ, Па., на похор. чл. В. Мадяра....	100.00
757.	Евѣ Мадяръ посм. запом. по еи мужѣ Василіѣ (чл. бр-ва ч. 79).	400.00
758.	Альбинѣ Кондабовичъ посм. запом. по еи мужѣ Симеонѣ (чл. бр-ва ч. 27)	750.00
	Итого: .....$	**7,118.23**

ЗА МѢСЯЦЪ МАРТЪ 1915 Г.

759.	Аннѣ Варишка посм. запом. по еи мужѣ Иванѣ (чл. бр-ва ч. 2)..	975.00
760.	Михаилу Цапару хворая запом. (чл. бр-ва ч. 1).....	100.00
761.	Ѳеодору Реваку хворая запомога (чл. бр-ва ч. 128).....	50.00
762.	..вану Пашъ хворая запомога (чл. бр-ва ч. 86).....	30.00
763.	Іосифу Поповчаку хворая запомога (чл. бр-ва ч. 10).....	25.00
764.	Макъ-Кисъ-Рокскому бр-ву Рожд. Пр. Б-цы запомога на церковь	400.00
765.	Ѳеодосіи Пивоварникъ жалов. за мѣс. февраль	26.00
766.	Павлинѣ Юрчакъ жалов. за мѣс. февраль	26.00
767.	Г. С. Каркгоффу за рентъ отъ канц. Об-ва за февр. и мартъ..	16.00
768.	Гавріилу Макарчуку запом. за оба глаза	1,000.00
769.	Даніилу Хомко запом. (бр-во ч. 38)	1,000.00
770.	Ивану Копчѣ за справу А. Телеха	3.00
771.	В.-Барре Газъ Ко.	.50
772.	Ив. Репѣ для вклада въ банкъ на проц. для сиротъ: н-ровъ 145, 10, 121, 46, 151, 117 и 64	2,291.00
773.	В. Г. Шнеллеръ за справы Катасаквинск. бр-ва	160.41
774.	Предс. Об-ва свящ. П. Коханику жалов. за ½ 1915 г. и дор. росх.	74.40
775.	Чарлей Гарднеру за уголь въ канц. Об-ва	3.32
776.	За телефонъ въ канц. Об-ва	5.16
777.	Петру Касенчаку дорожныи росх. въ Скрантонъ въ справѣ Об-ва	3.75
778.	Ив. Репѣ прогоны и стенографскіи росходы по дѣлу Майхрича..	186.04
779.	Ив. Пивоварнику прогоны въ Кливландъ въ справѣ Майхрича (2 раза)	196.62
780.	В.-Барре Стэйшіонери Ко. за чернило.....	.75
781.	Ив. Пивоварнику 2-я часть жалов. за мѣс. мартъ	45.00
782.	Петру Каенчаку 2-я часть жалов. за мѣс. мартъ.....	37.50
783.	Предсѣд. Об-ва за изд. 5,000 памфлетовъ "Austro-German Hypocrisy"	200.00
784.	Его Преосвящъенству, Епископу Александру, на Сиротскій Пріютъ	833.35
785.	Ему-же на Эмигр. Домъ	238.10
786.	Ему-же на Дух. Семинагію	119.05
787.	Долгъ Дух. Правленію Спрингфильдской церкви	400.00
788.	Гавріилу Меладинову хорая запомога (чл. бр-ва ч. 74).....	50.00
789.	Мих. Мохналю запом. по его женѣ (чл. бр-ва ч. 143).....	500.00
790.	Милану Убовичу хворая запомога (чл. бр-ва ч. 25)	50.00
791.	Свящ. А. Филипповскому за изд. газ. «Свѣтъ» въ мѣс. янв и февр	1,033.06
792.	Ив. Пивоварнику за почтовыи марки	50.00
793.	Ѳеодосіи Пивоварникъ жалов. за мѣс. мартъ.....	22.00
794.	Павлинѣ Юрчакъ жалов. за мѣс. мартъ.....	22.00
	Итого: .....$	**10,086.01**

№ ордера

ЗА МѢСЯЦЪ АПРѢЛЬ 1915 Г.

795.	Ив. Пивоварнику 1-я часть жалов. за мѣс. апрѣль	45.00
796.	Петру Касенчаку 1-я часть жалов. за мѣс. апрѣль	37.50
797.	Ив. Репѣ прогоны въ Мт. Кармелъ по дѣлу Об-ва	13.90
798.	Ив. Пивоварнику прогоны въ Мт. Кармеръ по дѣлу Об-ва	16.00
799.	Матѳею Иванчо прогоны въ Мт. Кармелъ по дѣлу Об-ва	3.20
800.	Михаилу Гобляку прогоны въ Мт. Кармелъ по дѣлу Об-ва	3.20
801.	Ѳеодору Реваку хворая запомога (чл. бр-ва ч. 128)	125.00
802.	Андрею Худику хворая запомога (чл. бр-ва ч. 105)	75.00
803.	Ивану Мотричу хворая запомога (чл. бр-ва ч. 14)	15.00
804.	Стеф. Фрыцу посм. запом. по его сынѣ (чл. бр-ва ч. 44)	500.00
805.	Петру Касенчаку запом. по его женѣ (чл. бр-ва ч. 87)	500.00
806.	Ив. Пивоварнику 2-я часть жалов. за мѣс. апрѣль	45.00
807.	Петру Касенчаку 2-я часть жалов. за мѣс. апрѣль	37.50
808.	Беллъ Телефонъ Ко.	9.92
809.	В.-Барре Стэйшіонери Ко. за чернило и одну книгу	1.00
810.	Р. Бауръ Ко. за печатаніе 1,500 конвертовъ	4.50
811.	Свящ. А. Филипповскому за печатаніе 1,000 листовъ съ заглавіями	2.50
812.	Г. С. Каркгоффъ за рентъ отъ канц. Об-ва за мѣс. апрѣль и май	16.00
813.	Рэйдеръ Литографингъ Ко. за 1,000 большихъ конвертовъ	4.25
814.	В.-Барре Газъ Ко. за освѣщ. канц. Об-ва	.50
815.	Мих. Червеняку хворая запомога (чл. бр-ва ч. 6)	45.00
816.	Ивану Сенявѣ хворая запомога (чл. бр-ва ч. 83)	20.00
817.	Георгію Сулину хворая запомога (чл. бр-ва ч. 121)	50.00
818.	Мирку Яредичу хворая запомога (чл. бр-ва ч. 37)	50.00
819.	Ивану Пивоварнику жалов. (1-я часть) за мѣс. май	45.00
8 20.	Петру Касенчаку жалов. (1-я часть) за мѣс. май	37.50
821.	Свящ. А. Филипповскому за изд. газ. «Свѣтъ» въ мѣс. мартѣ	382.72
822.	Ив. Репѣ посм. запом. по Богдану	266.55
823.	Ѳеодосіи Пивоварникъ жалов. за апрѣль	29.00
824.	Павлинѣ Юрчакъ жалованье за апрѣль	30.00
825.	Свящ. А. Филипповскому за печатаніе бланковъ для Об-ва	55.00
826.	Ив. Репѣ за опротестованный чекъ отъ бр-ва ч. 79	26.83
827.	Гаммондъ Тайпврайтеръ Ко. за вещи къ пишущей машинѣ	3.90
828.	В.-Барре Стэйшіонери Ко. за 2 доз. карандашей	.80
829.	Свящ. Якову Корчинскому за справу Об-ва въ Пайней Форкъ, О.	10.00
830.	Ив. Репѣ посм. запом. по А. Ващакѣ для вклада въ банкъ на имя сиротъ	75.00
831.	Ив. Репѣ посм. запом. по Алекс. Хмурѣ (чл. бр-ва ч. 27)	750.00
832.	Петру Волку посм. запом. по его женѣ Юліи (чл. бр-ва ч. 44)	500.00
833.	Мих. Сенину посм. запом. по его женѣ Евросиніи (чл. бр-ва ч. 125)	250.00
834.	Ив. Репѣ посм. запомога по М. Гандогѣ для вклада въ банкъ на проп. для сиротъ (бр-во ч. 47)	156.25
835.	Димитрію Землянскому хворая запомога (чл. бр-ва ч. 25)	25.00
836.	Ивану Пелешу хворая запомога (чл. бр-ва ч. 55)	25.00
837.	Свящ. А. Филипповскому за изданіе газ. «Свѣтъ» въ мѣс. апрѣлѣ	390.48
	Итого:	**$ 5,354.00**

Брошюра «The Austro-German Hypocrisy» розослана была по цѣлой Америкѣ: президенту и министрамъ С.-А. Соед. Штатовъ, въ городскіи библіотеки, университеты, всѣмъ виднымъ представителямъ епископальной церкви, папѣ и кардиналамъ римскимъ.

Дивлячись на житье своего Общества, мы съ отраднымъ чувствомъ повинны отмѣтити въ ней той фактъ, що народъ все больше и больше симпатизуе ему и проникается все большимъ и большимъ довѣріемъ къ его дѣятельности.

Не сомнѣнно, що для того, щобы дѣятельность тая была успѣшной и хосенной во всѣхъ отношеніяхъ, каждый членъ Общества непремѣнно повиненъ що-року придбати для Об-ва хоть по одному новому члену.—Разъ мы живемъ въ Америцѣ, повинны американцамъ подражати въ ассекураційномъ дѣлѣ. — Обойдѣтъ цѣлую Америку, а не найдете розумного американца, который не стоялъ бы въ якомъ нибудь братствѣ, або ассекураціи. Про тое, якъ показуе ассекураційная статистика, сами Соединенныи Штаты маютъ въ три раза больше ассекураційного дѣла, якъ всѣ Европейскіи державы разомъ, именно:

1) Англія мае ассекураційного дѣла на	$ 4,000,000,000.00
2) Германія	1,400,000,000.00
3) Франція	750,000,000.00
4) Австрія	375,000,000 00
5) Скандинавія	150,000,000.00
6) Швейцарія	144,000,000.00
7) Россія	62,000,000.00
Разомъ	**$ 6,881,000,000.00**
8) Сами Соед. Шт. маютъ ассек. дѣла на	**$21,000,000,000.00**

Майже половина ассекурац. дѣла Соед. Штатовъ ($9,944,-617,385.00) приходится на долю 184 Америк. Обществъ Взаимопомощи, которыи всѣ дѣйствуютъ по «новой системѣ» и числятъ въ себѣ 7,735,992 членовъ, маютъ въ кассѣ готовыхъ грошей на $209,857,320. Декоторыи изъ тѣхъ Обществъ маютъ на большую сумму ассекураційного дѣла, якъ будь которая, окремъ Англіи, Европейская держава. Такъ, напримѣръ:

1) Об-во «Modern Woodmen of America» мае (на 1,183,733 членовъ) ассекураціи на .. $1,863,144,000.00
2) Об-во «Woodmen of the World» 811,712,400.00
3) Об-во «Royal Arcanum» 387,992,346.00
4) Об-во «Catholic Order of Foresters» 153,591,250.00
5) Польскій Народ. Союзъ 48,392,800.00
6) Народный Словенскій Сполокъ 26,192,463.00
7) Русск. Прав. К. Об-во Вз-щи только на.. 5,300.750.00

Всѣ тіи Об-ва на початку были такими же слабыми, малыми и худобными, якъ и наше Об-во, но дякуючи ревностной и щирой роботѣ своихъ членовъ, они скоро возросли и що-денно ростутъ въ силу... Розумныи люди кажутъ, що каждое Об-во, которое хоче выполнити свои цѣли и задачи, муситъ насамперед само добре съорганизоватись и побольшитись въ числѣ членовъ.

Общество наше, дяковати Господу, добре съорганизовалось, росло, росте и побольшаесь. Ростъ Об-ва, не дивлячись на пережитіи нимъ бури и волненія черезъ введеніе «новой системы», свидѣтельствуе о томъ лучше всего:

Въ	1896	р.	въ	Обществѣ	было	18	братствъ	и	696	членовъ
„	1897	„	„	„	„	20	„	„	729	„
„	1899	„	„	„	„	32	„	„	1,335	„
„	1901	„	„	„	„	54	„	„	1,704	„
„	1903	„	„	„	„	57	„	„	1,540	„
„	1905	„	„	„	„	77	„	„	2,357	„
„	1907	„	„	„	„	96	„	„	3,263	„
„	1910	„	„	„	„	182	„	„	6,163	„
„	1912	„	„	„	„	213	„	„	7,626	„
„	1913	„	„	„	„	216	„	„	8,400	„
„	1915	„	„	„	„	193	„	„	7,966	„

Правленіе Русскаго Православнаго Общества Взаимопомощи симъ свидѣтельствуе, що якъ частныи, такъ и общіи ИТОГИ, указанныи въ ОТЧЕТѢ семъ, во всемъ вѣрны и согласны съ приходо-росходными книгами Общества.

Предсѣдатель Об-ва, СВЯЩ. ПЕТРЪ КОХАНИКЪ.

Вице-Предсѣдатель МАТѲЕЙ ИВАНЧО.

Кассиръ ИВАНЪ РЕПА.

Помощникъ Кассира МИХАИЛЪ ГОБЛЯКЪ.

Секретарь ИВАНЪ ПИВОВАРНИКЪ.

Помощникъ Секретаря ПЕТРЪ КАСЕНЧАКЪ.

Билькесъ-Барре, Па., 6-го Апрѣля 1915 г.

ОТЧЕТЪ КОНТРОЛЬНОЙ КОМИССІИ

Русскаго Православнаго Каѳол. Общества Взаимопомощи

отъ 9-й до 10-й Конвенціи (съ 1 мая 1912 г. по 1 мая 1915 г.)

1) О количествѣ членовъ въ Обществѣ:

а) на запомогу въ	$ 250	—	762 чл.	на сумму	$ 190,500.00
б) „ „ „	500	—	3,735 „	„ „	1,867,500.00
в) „ „ „	750	—	905 „	„ „	678,750.00
г) „ „ „	1,000	—	2,564 „	„ „	2,564,000.00

ИТОГО 7,966 чл., которыи застрахованы на общую сумму въ $5,300,750.00

2) О состояніи кассы Общества:

а) недвижимого капиталу на 4%	$106,981.56
б) движимого капиталу на рукахъ кассира....	15,188.00
Итого	**$122,169.22**

3) Означенная сумма хранится такъ:

а) наличными въ Wilkes Barre First National Bank къ 1 іюля 1915 г.....	$ 7,279.69
б) наличными въ Heights Deposit Bank of Wilkes Barre, Pa.	6,217.94
в) наличными по банковымъ книгамъ въ Wilkes Barre First National Bank.....	16,223.62
г) наличными по банковымъ книгамъ въ Wilkes Barre First National Bank	12,947.17
д) Бонды: 1) of the Borough of Miners Mills, Pa.	6,000.00
2) of the city of Montreal, Canada....	5,000.00
3) of the city of Wilkes Barre, Pa.....	2,000.00
4) of the Canadian Northern Railroad..	5,000.00
е) мортгичи (закладныя) у разныхъ (51) лицъ..	64,456.00
д) на Духовной Семинаріи	12,000.00
ИТОГО (съ поступившими $3,238,19 послѣ 1-го мая 1915 г.)	**$137,124.42**

Кассиръ Общества г. Иванъ Репа имѣетъ БОНДЪ въ 100,000 долл. изъ American Surety Company of New York, № 2915, хранящійся въ Духовномъ Правленіи.

Контролеры:
свящ. Іоаннъ Крохмальный,
Лука Тхоръ.

Вилькесъ-Барре,, Па., Іюня 25, 1915 г.

ОБЩІИ ЗАМѢЧАНІЯ.

Съ 11-го апрѣля сего 1915 р. Русское Православное Общество Взаимопомощи вступило въ XXI-й рокъ своего житья и дѣятельности.

На порогѣ того нового періода въ житью Общества, по представленію короткого перегляда его XX-й дѣятельности, намъ отрадно сказати особенно то, що въ протягу цѣлого того часу Общество наше было и осталось вѣрнымъ тѣмъ высокимъ и святымъ цѣлямъ, отъ которыхъ оно основано было:— оно дбало не только о «помощи членамъ своимъ находящимся въ стѣсненныхъ обстоятельствахъ черезъ болѣзнь или неспособность къ роботѣ, а въ случаю смерти членовъ, уплачовало посмертныи запомоги семействамъ ихъ», но дбало и о «роспространенію и утвержденію Православной вѣры въ Америкѣ, участвовало въ созиданію тутъ православныхъ храмовъ, благотворительныхъ, просвѣтительныхъ институцій, просвѣщало народъ (черезъ газету «Свѣтъ», календари, брошюры) въ православно-русскомъ дусѣ, научаючи ихъ началамъ христіанской **взаимопомощи** и братолюбію.

За XX лѣтъ своего существованія, окремъ великой моральной услуги православно-руссокму дѣлу въ Америкѣ, оно оказало не меньшую матеріальную услугу:

1) всѣмъ своимъ членамъ, доставшимъ отъ него запомогъ на $514,125.00

2) всей Американской Православной Руси, доставшей отъ него запомогъ: а) на благотворительныи цѣли 51,496.41
б) на просвѣтительныи цѣли..... 67,918.90

Разомъ то зробитъ величезную сумму въ **$633,537.31**

Окремъ всего того Общество сберегло въ своей кассѣ резервного фонда на сумму $.....

Одно, чѣмъ Общество наше не може похвалитись — это то, що за цѣлое 20-лѣтіе (см. стор. отчета) оно не придбало больше 8,000 членовъ.

Несомнѣнно, каждому русскому человѣку интересно знати о тѣхъ причинахъ, которыи мѣшали больше численному розвою организаціи.

Вотъ они. Каждому члену Общества извѣстно, що мы никого до себе силою не тянули.

Николи мы не посягали на другіи русскіи организаціи, не подкопывались подъ нихъ, не стремились ихъ розбити.

Ніякихъ агитацій не вели, а каждого, кто намѣрялъ вступити до Об-ва, съ великимъ розборомъ пріимали. Нашъ уставъ ставитъ массу затрудненій для нововступающихъ. Взяти подъ розвагу хотя бы то одно, що **мы пріимаемъ только православныхъ,** тогда якъ громадное большинство русскихъ людей въ Америкѣ суть уніаты.

А головное,—другіи русскіи организаціи пріимали и пріимаютъ людей всякихъ переконаній, та еще и безъ взгляду на лѣта або на здоровье вступающихъ и безъ вступного взноса, коли пристае до нихъ цѣлое братство.

Ихъ принципъ такій: «бодай кто и бодай якъ, абы больше»!

У насъ дѣло стоитъ цѣлкомъ инакше. Наше Общество, якъ спочатку было чисто русскимъ и твердо православнымъ, такъ и теперь такимъ же остается.

Щобы пристати до насъ, человѣкъ муситъ спочатку переконатись въ правдѣ православія, стати правдиво русскимъ православнымъ человѣкомъ, а не бути якимъ нибудь украинцемъ, радикаломъ гайдамакомъ и т. д.

А и послабленій ніякихъ при вступѣ мы никому не давали и не даемъ: **пріимаемъ только въ узаконенныхъ лѣтахъ, только (по докторскомъ освидѣтельствованіи) здоровыхъ, и—не инакше, якъ за установленное вступное.**

Не диво, що насъ меньше. Але затое стоимо мы моцнѣйше, нѣжъ кто, кассу за 20 лѣтъ маемъ громадну и добре забезпечену, членовъ маемъ правдиво-русскихъ и твердоправославныхъ, здоровыхъ и певныхъ, съ переконанья вѣрныхъ своей организаціи.

Общество наше не быстро побольшалось въ числѣ своихъ членовъ, зато оно завсе было организаціей прогрессивной; оно **первое** изъ всѣхъ русскихъ организацій въ Америкѣ, пріянявши въ 1913 р. **новую систему** платежей на запмоги, вступило на твердую, справедливую и законную дорогу.

Противъ насъ говорили и будутъ говорити, но за нами завсе обстане славная 20-лѣтняя исторія нашего Общества,

которая каждому скаже, що роботу свою мы провадили честно, помогали русскимъ православнымъ людямъ во всю ширину своихъ средствъ, вели ихъ впередъ неуклонно дорогою **правды, мира и братской любови.** Изъ попередной короткой исторіи нашего Общества видно, що **оно исполнило свой долгъ предъ своими членами и всей Американской Православной Русью на столько, насколько то было въ его силахъ.**

При воспоминанію о первыхъ лѣтахъ существованія Общества, предъ нашимъ взоромъ проходитъ рядъ лицъ, найбольше послужившихъ великому дѣлу «розвитія Общества».

Перше всего, я убѣжденъ, въ памяти всѣхъ старшихъ вѣкомъ членовъ Об-ва встае величавый образъ его основателя и первого Почетного Предсѣдателя—Высокопреосвященнѣйшого Николая, нынѣ Архіепископа Варшавского и Привислинского. Вѣчная слава и земный поклонъ ему за тое, що онъ, насаждаючи сѣмена св. православія въ сердцахъ и душахъ галицко-угорскихъ русскихъ американцевъ, насадилъ для нихъ и матеріально-духовный оплотъ—Православное Общество Взаимопомощи!

Вспомнимъ дальше приснопамятного «батька» Американксой Православной Руси Протоіерея Алексія Товта, по мысли и проэкту котораго заложено было наше Общество. Кто не зналъ его? Кто не трепеталъ отъ его крѣпкого слова, не праклонялся передъ его великою народною и религійною роботою на хосень Общества и всей Православной Американской Руси?

Вѣчная память ему въ роды родовъ!

и—вѣчная жизнь на Американской Православной Руси!

Третимъ мы назовемъ первого предсѣдателя Общества (нынѣ покойного) Г. Александра Е. Ораловского, который, не дивлячись на занимаемое нимъ высокое становиско Русского Генерального Консула въ г. Нью Іорку, охотно принялъ на себе и обовязки предсѣдателя и кассира нашего Общества, и съ любовію трудился на розвой его въ протягу цѣлыхъ двохъ лѣтъ.

Вѣчная память ему за его любовь, труды и щирость до организаційного дѣла простыхъ русскихъ роботниковъ!

Вспомнимъ и второго Печетного Предсѣдателя Общества, Высокопреосвященнѣйшого Тихона, нынѣ Архіепископа Виленского и Литовского, многолѣтнее простое «братское»

отношеніе до членовъ Общ ства не только научило всѣхъ правдивому «братскому» житью и дѣятельности, но и привлекло новыхъ и новыхъ членовъ для Общества. Слава и сердечная подяка за все тое Высокопреосвященнѣйшему Владыкѣ Тихону!

Слава и честь третьему Почетному Предсѣдателю Об-ва, маститому преобразователю и обновителю его (см. стр. 89—91 отчета), Высокопреосвященнѣйшему Платону, нынѣ Архіепископу Кишиневскому и Хотинскому!

«Спасибо сердечное» четвертому Почетному Предсѣдателю Общества, Преосвященнѣйшему Александру, Епископу Аляскинскому! Каждому члену Общества извѣстно, що съ того момента, якъ делегаты **шестой** Конвенціи (въ 1905 р.) его одноголосно избрали Владыку Александра—тогда еще священника—на отвѣтственную урядовую должность редактора Общественного органа «Свѣтъ», онъ не покладаючи рукъ, не жалѣючи и цѣлкомъ забываючи себе, непрестанно въ протягу **четырехъ лѣтъ** (два лѣта цѣлкомъ безплатно) **«сѣялъ разумное, доброе, вѣчное»...** на хосенъ Общества.

Мало того, газета «Свѣтъ» часовъ «Редактора-Соняшника», якъ то всѣмъ извѣстно, была одной изъ популярнѣйшихъ русскихъ газетъ; она **свѣтила** православію, убѣждаючи всѣхъ въ его правдивости, опаляла и сжигала темныи напады всѣхъ вороговъ его; вдохновляла каждого братчика на правдивую щиро-русскую Общественную роботу.

Съ введеніемъ въ житье Общества **«новой системы»** (съ 1903 р.) воодушевленными архипастырскими бесѣдами о великой пользѣ Обещства оглашались не только стороны «Свѣта», но и большинство церквей нашей миссіи. Посѣщаючи що недѣли ту или другую парохію съ миссіонерскою цѣлью, Преосвященнѣйшій Владыка майже въ каждому своемъ словѣ вспоминалъ Об-во Взаимопомощи, чѣмъ оказывалъ великую моральную поддержку его дѣлу и розвою...

«Учреждайте въ каждомъ приходѣ братства. Да не будетъ болѣе ни одного православнаго прихода безъ братства. Въ единеніи сила .Вотъ почему и св. Апостолъ написалъ: «возлюбите братство», а народная мудрость говоритъ: «на міру и смерть красна» и еще : «съ миру по ниткѣ—голому рубашка». Легко переломить одинъ прутикъ, одну вѣточку, легко пере-

ломить ихъ по одиночкѣ и множество. А если собрать нѣсколько вѣтокъ и сложити вмѣстѣ, сломать ихъ будетъ труднѣе. А если сложить еще больше вѣтокъ, то ихъ будетъ и невозможно уже сломать, какія бы мы усилія не употребляли для того. Такъ и въ братствѣ. Одинъ можетъ не устоять, а одинъ среди многихъ всегда сохранится и устоитъ. Посмотрите на окружающихъ васъ людей. Всѣ, кто хочетъ хорошо жить, прочно стоять и господствовать надъ другими, соединяются во всевозможнаго рода союзы, синдикаты, тресты. Даже враги и тѣ объединяются въ союзы, умираютъ другъ за друга, всегда и во всемъ помогаютъ другъ другу. Потому они и сильны» — то священная Архипастырская заповѣдь пастырямъ С.-Американской Миссіи нового (5-го) Почетного Предсѣдателя Общества, Высокопреосвященнѣйшаго Евдокима, Архіепископа Алеутскаго и С.-Американскаго.

Пожелаемъ же, братья и сестры, члены Общества Взаимопомощи—Высокопреосвященнѣйшему Владыкѣ нашему Евдокиму доброго здоровья и крѣпости силъ физическихъ, дабы онъ могъ и на дальше такъ же щиро, съ такою же ревностію стояти на стражѣ интересовъ нашего Общества и всего русскому православного народа въ Америкѣ.

«Исъ полла эти, деспота»!

Вспомнимъ Высокопреподобный протоіереевъ: Александра Хотовицкого, Іоанна Кочурова, Іоанна Недзѣльницкого, І. Капанадзе, Венедикта Туркевича. Кто не знае о трудахъ ихъ на хосенъ Общества?! Дякуючи ихъ мудрому руководству дѣлами Общества яко предсѣдателей, предсѣдателей конвенціи его, оно не только быстро привлекало до себе сотки новыхъ членовъ, но завсе съ успѣхомъ достигало цѣлей, ему поставленныхъ при его основанію. Умѣло составленный ними, на подставѣ проэкта покойного иниціатора Общества прот. А. Г. Товта, Уставъ Общества положилъ основаніе тому прочному, вѣрному пути, на которомъ оно твердо, незыблемо стоитъ вотъ уже 21-й рокъ. Слава и честь имъ въ роды родовъ.

Вспомнимъ, наконецъ, самоотверженныи труды секретарей Общества: священниковъ И. Зотикова, А. Кукулевского, М. Поточного и теперешнихъ—И. Пивоварника, П. Касенчака, а съ ними и многолѣтняго кассира Ив. О. Репы. Изъ всѣхъ послѣднихъ сугубой подяки особенно достойный И. П. Пиво-

варникъ, который вотъ уже 13-й рокъ съ честью и великимъ самоотверженіемъ трудится надъ развитіемъ Общества. Честь, хвала, глубокій поклонъ и многая лѣта всѣмъ здравствующимъ бывшимъ урядникамъ Общества, всѣмъ братчикамъ, а особенно священникамъ, которыи дбали, дбаютъ и стараются о розвитіи нашей организаціи.

Вѣчная память тѣмъ, которыи потрудились съ нами надъ возвеличеніемъ Общества, но не дожили до славного XX-лѣтія Общества!

Все, що Общество наше зробило въ протягу истекшихъ 20 лѣтъ, оно зробило только **дякуючи тому, що оно тѣсно связано было съ церковью и довѣряло православному духовенству.** За невеликіи запомоги на будову новыхъ церквей, послѣдніи отплатили Обществу тѣмъ, що рокъ рочно притяговали коло себе людей, которыми завсе пополнялся составъ его. Въ лицѣ-же священнослужителей миссіи, Общество завсе мало опытныхъ и усердныхъ даровыхъ роботниковъ въ его Правленію.

Той связи нашого Общества съ нашою церковью, тѣхъ великихъ услугъ, якіи дало Обществу духовенство миссіи, мы николи не повинны забувати. Они дали Обществу начало и житье, имъ оно обязано своимъ дотеперешнимъ розвитіемъ, **въ охраненію, усиленію и росширенію ихъ — неоспоримый залогъ, и нашой будущности!** Съ тѣмъ сознаніемъ, призываючи, молитвами и предстательствомъ св. Николая Чудоотворца, Патрона Общества, благословеніе Всевышняго Господа Бога и полагаючись на братскую поддержку и сочувствіе всѣхъ членовъ своихъ, Русское Православное Общество Взаимопомощи вступае во второе XX-лѣтіе своего истнованія.

Богъ въ помощь ему въ новомъ XX-лѣтію!

ПОРА, ПОРА ЗА РУСЬ СВЯТУЮ.

(Галицко-русскій народный гимнъ).

Пора, пора за Русь свутую
Идти сынамъ на бой, ура!
За Русь едину, недѣлиму
Давно вставать намъ всѣмъ пора.

Богъ намъ поможетъ, Богъ все съ нами.
Проснись народъ, на свѣтъ взгляни,
Смѣлый ступай отцовъ слѣдами
И церковь русскую храни!